

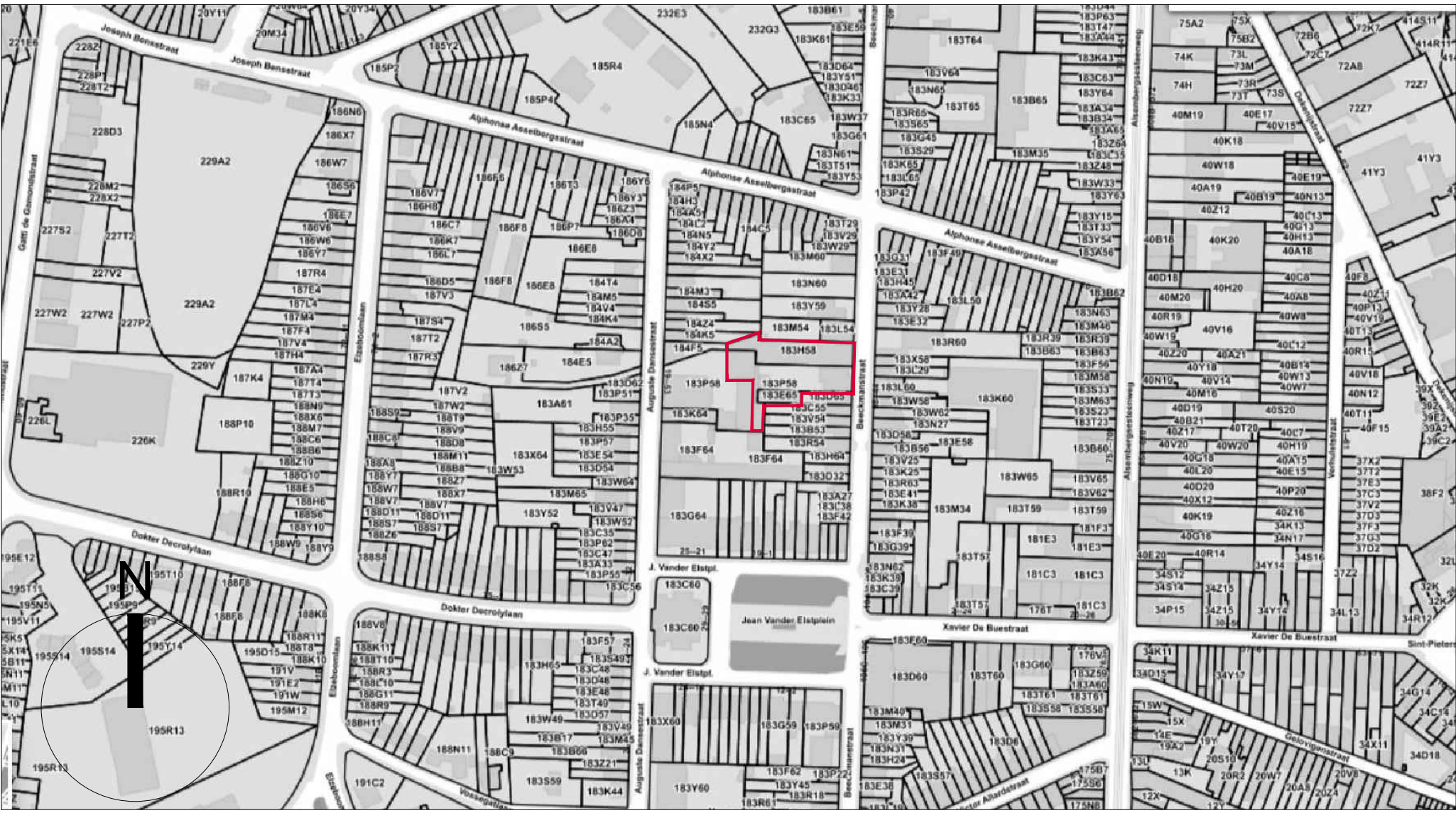

Luchtfoto 1:2000e



Kadaster 1:2000e



Liggingplan 1:2500e



Inplantingsplan bestaande toestand 1:500e

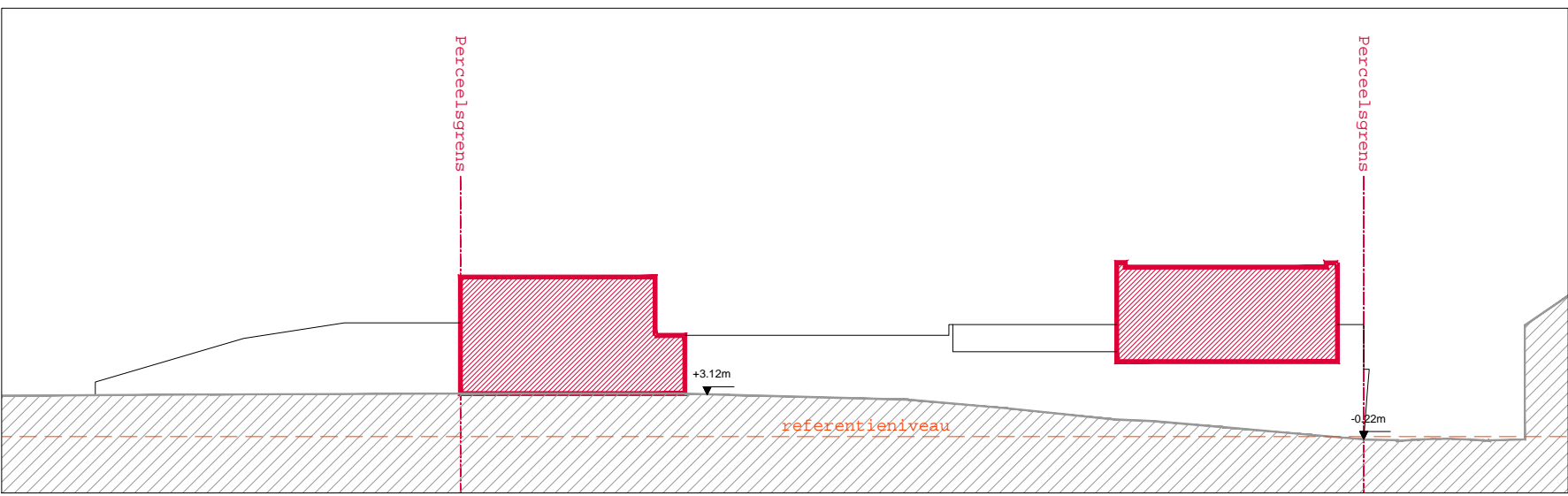

Terreinprofiel 1 bestaande toestand 1:500e

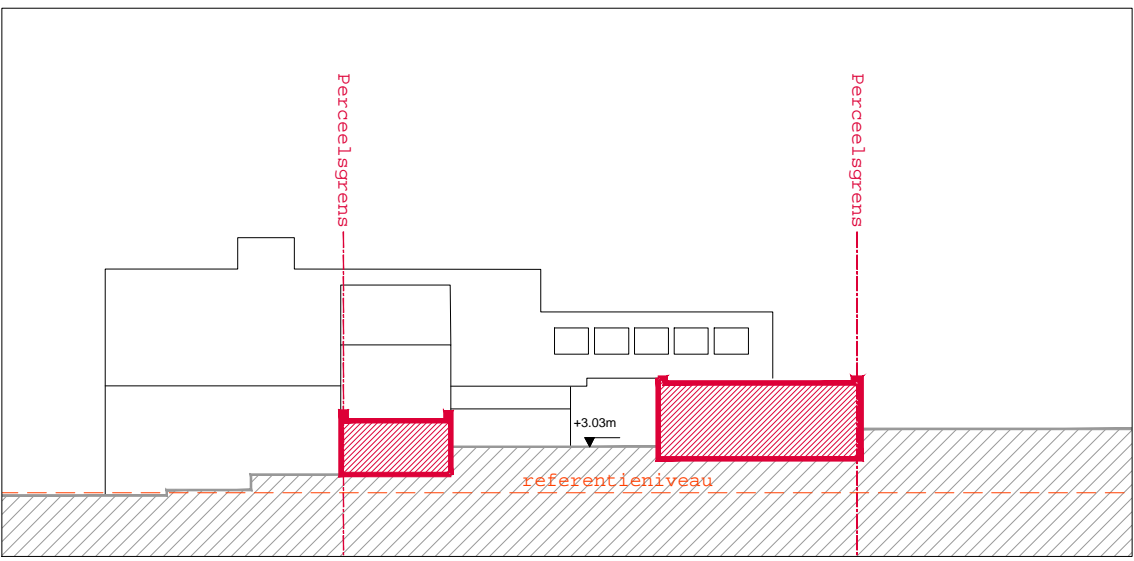

Terreinprofiel 2 bestaande toestand 1:500e



Inplantingsplan nieuwe toestand 1:500e

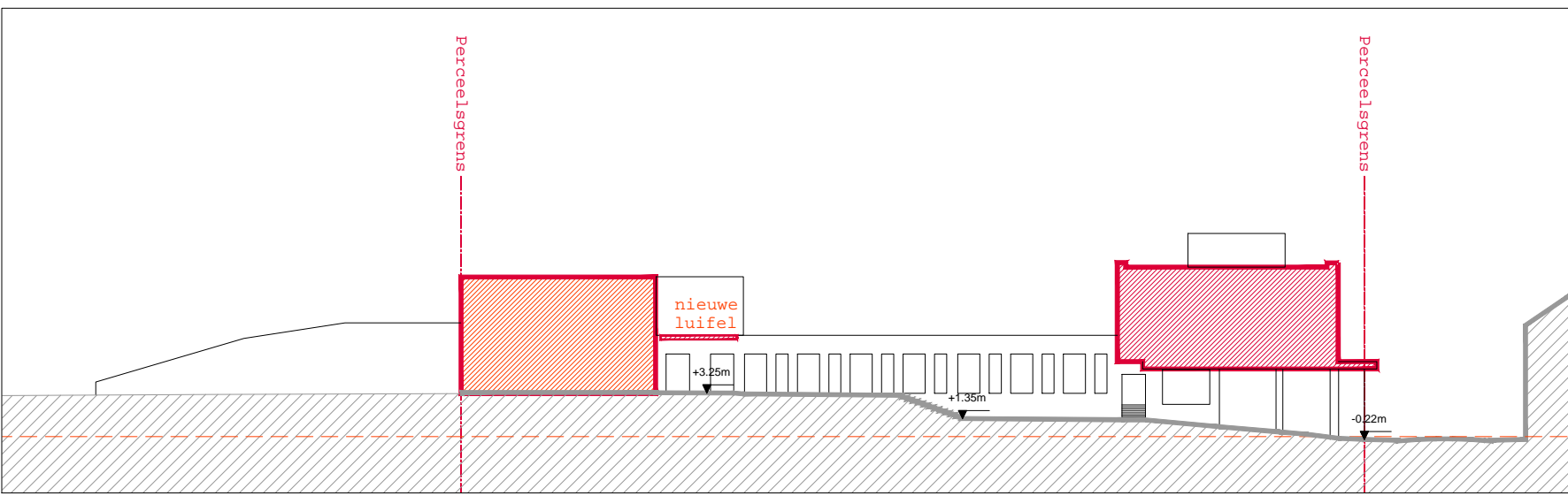

Terreinprofiel 1 nieuwe toestand 1:500e

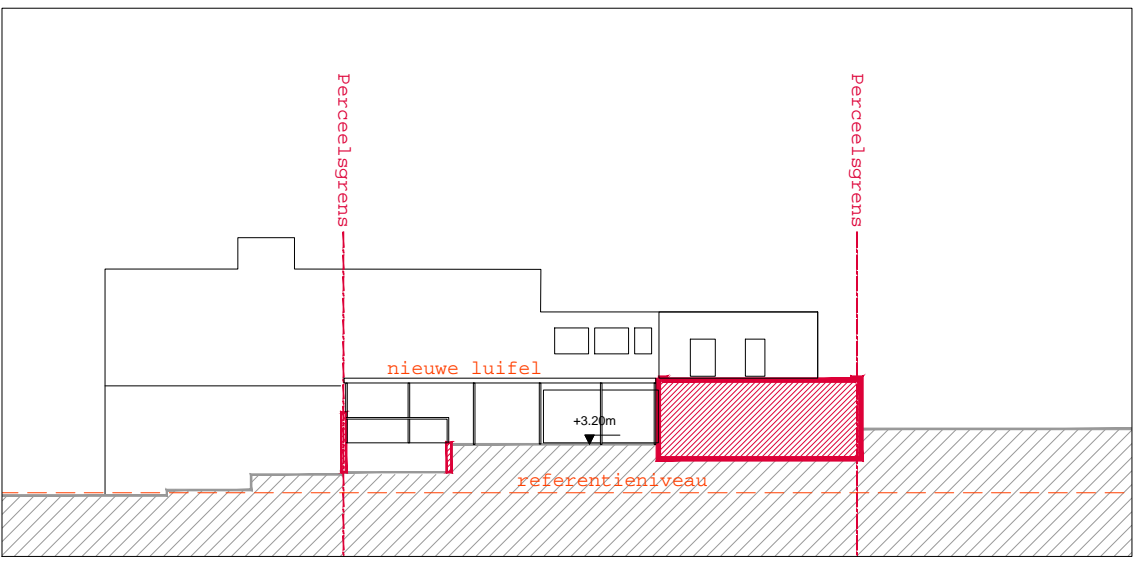

Terreinprofiel 2 nieuwe toestand 1:500e

TITEL	Reconversie van kantoorgebouw en loodsen tot lagere school		
WERKTOEGESTANDE	Beeckmanstraat 83, 85, 87 - 1180 Ukkel		
BOUWHEER	Parochiescholen Sint-Jozef en Sint-Vincentius-Ukkel zvw Sint-Jobsteeweg 608 - 1180 Ukkel waarvoor tekent dhr. Frederic Convent - Voorzitter		
ARCHITECT	fast forward architects bv-bvba fabrieksstraat 11 rue des fabriques - brussel 1000 Bruxelles tel +32 2 537.40.88 - fax +32 2 502.70.36 happy@fastforwardarchitects.eu - www.fastforwardarchitects.eu		
aanvraag bouwvergunning			
TOESTAND: Bestaande toestand			
PLAN: algemene inrichting en inplantingsplannen			
SCHAAL: n.v.t			
PLAAT: 01			
VAN R TOTAAL: 21			
alle maten dienen te zijn afgelezen te worden voor uitvoering en zijn niet gebonden aan de schaal. De maten dienen te worden afgelezen op de tekening en niet op de tekening.			
DATUM: 21/12/2018			

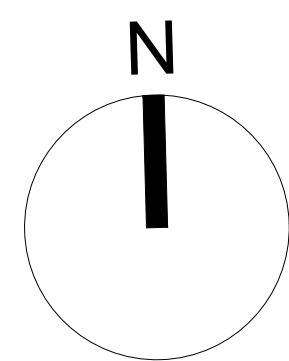

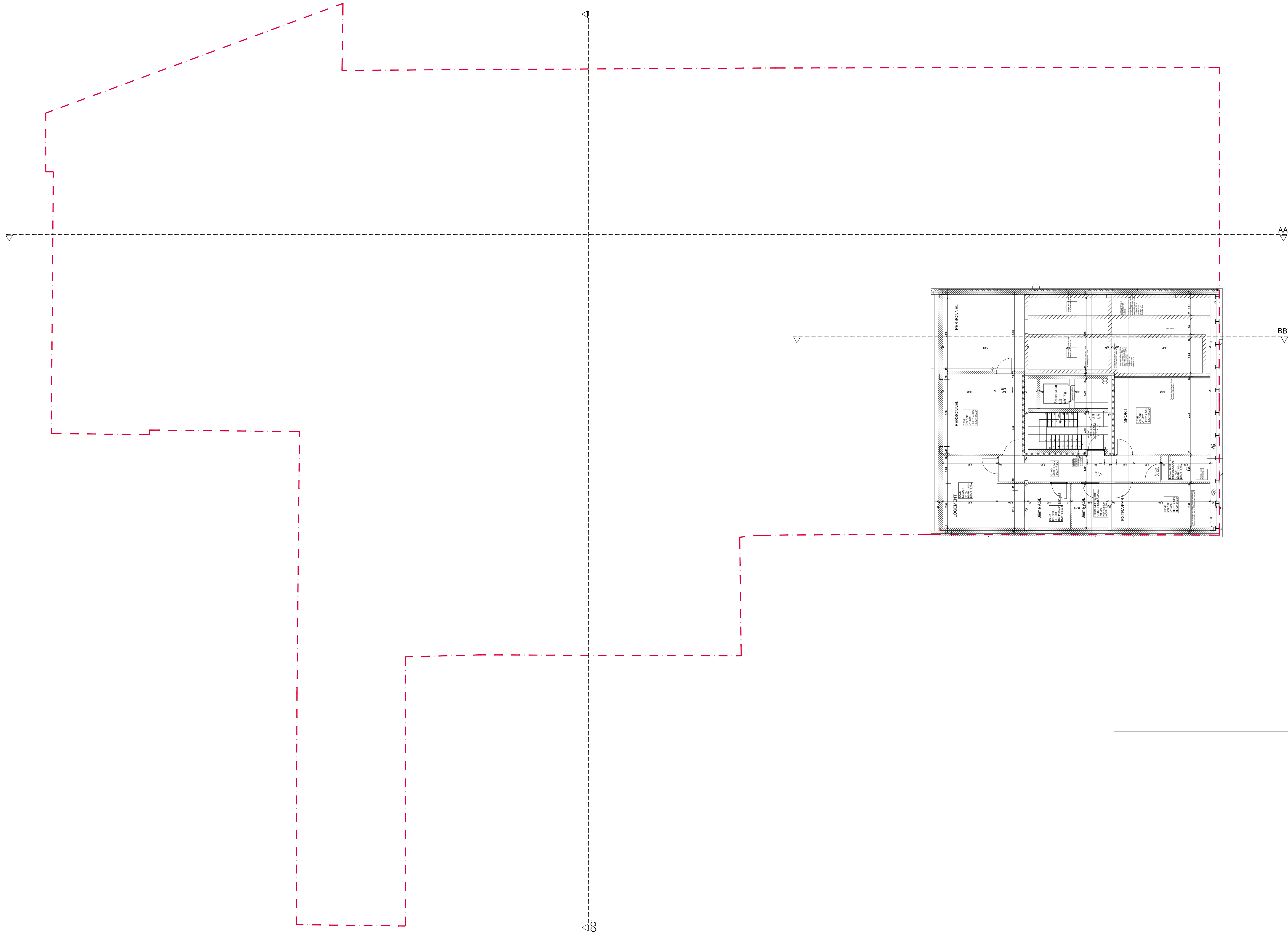
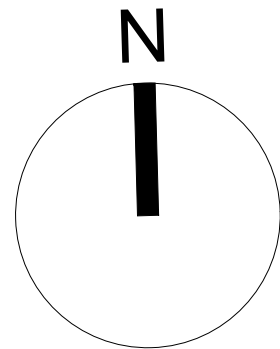

TITEL TITRE	Reconversie van kantoorgebouw en loodsen tot lagere school
WERKADRES ADRESSE	Beeckmanstraat 83, 85, 87 - 1180 Ukkel
BOUWHIER CLIENT	Parochiescholen Sint-Jozef en Sint-Vincentius-Ukkel vzw Sint-Jobsesteeweg 608 - 1180 Ukkel waarvoor tekent dhr. Frederic Convent - Voorzitter
ARCHITECT ARCHITECTE	fast forward architects bv-bvba fabrieksstraat 11 rue des fabriques - brussel 1000 Bruxelles tel +32 2 537.40.88 - fax +32 2 502.70.36 happy@fastforwardarchitects.eu - www.fastforwardarchitects.eu

wijzigingplannen / modifications		PAGE / PAGE		aanvraag bouwvergunning	
A		TOESTAND / ETAT		bestaande toestand	
B		PLAN / PLAN		plan van de kelder	
C		SCHAALE / ECHELLE		1/100	
D		PLAANS / PLANS		03	
E		VAN RE TOTAAL		21	
F					
G					
H					
I					
J					
K					
L					
alle maten dienen te zijn afgelezen te worden voor uitvoering all measurements shall be read to be taken for execution					
DATUM DATE		21/12/2018			



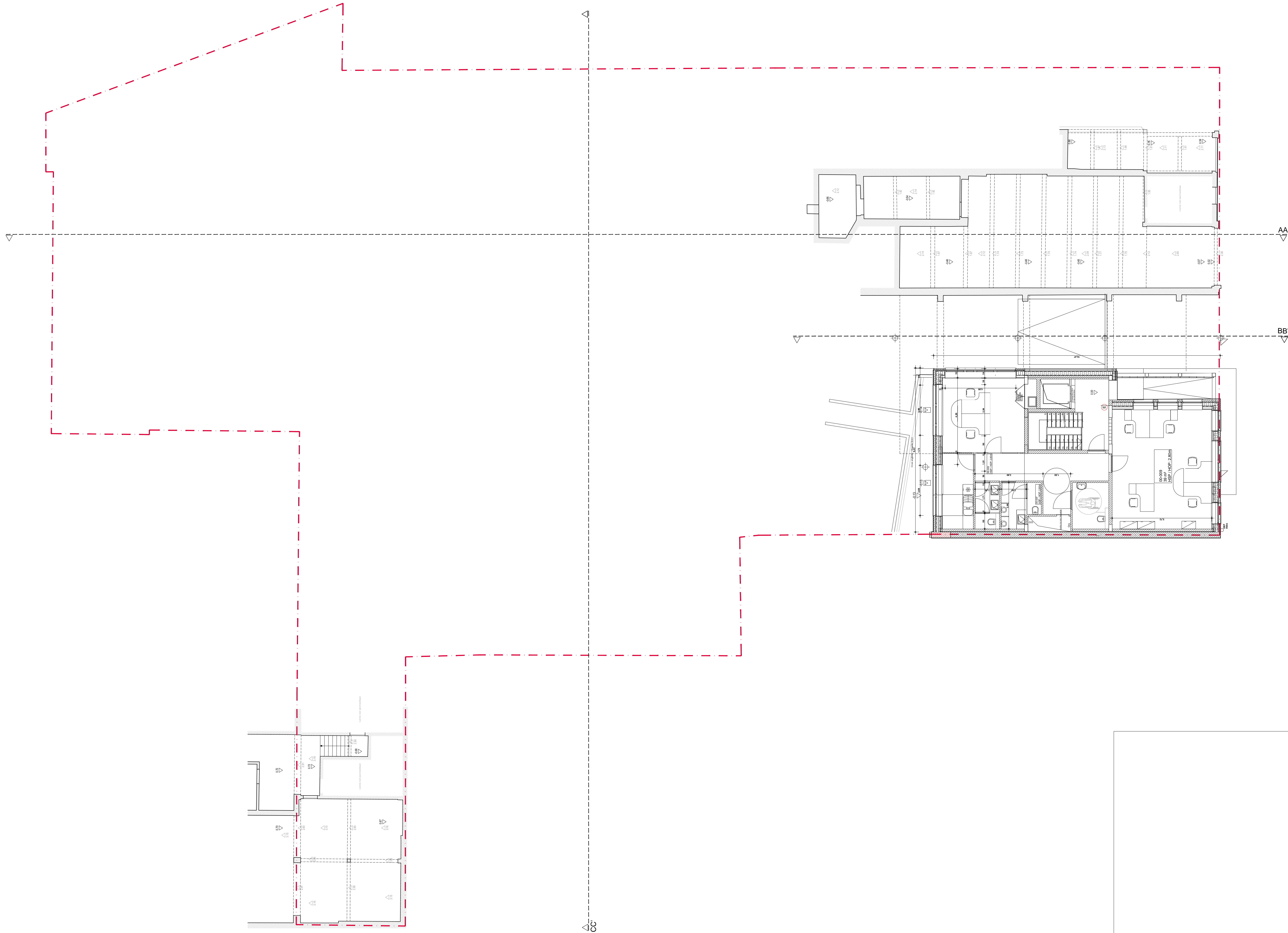
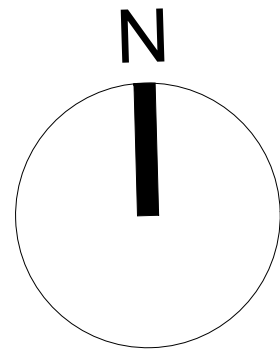

TITEL TITRE	Reconversie van kantoorgebouw en loodsen tot lagere school
WERKADRES ADRESSE	Beeckmanstraat 83, 85, 87 - 1180 Ukkel
BOUWHIER CLIENT	Parochiescholen Sint-Jozef en Sint-Vincentius-Ukkel vzw Sint-Jobsesteeweg 608 - 1180 Ukkel waarvoor tekent dhr. Frederic Convent - Voorzitter
ARCHITECT ARCHITECTE	fast forward architects bv-bvba fabrieksstraat 11 rue des fabriques - brussel 1000 Bruxelles tel +32 2 537.40.88 - fax +32 2 502.70.36 happy@fastforwardarchitects.eu - www.fastforwardarchitects.eu

wijzigingplannen / modifications		FAKSE / note		aanvraag bouwvergunning			
A		TOESTAND / état		bestaande toestand			
B		PLAN / plan		plan gelijkvloerse verdieping			
C		SCHAAL / échelle		1/100	PLAATSE / n° plan	04	
D						VAN R. TOTAAL	21
E							
F							
G							
H							
I							
J							
K							
L							
alle maten dienen te plaatsen op tekening te worden voor uitvoering all sizes and drawings to be placed on drawing to be made for execution							
DATUM / DATE		21/12/2018					



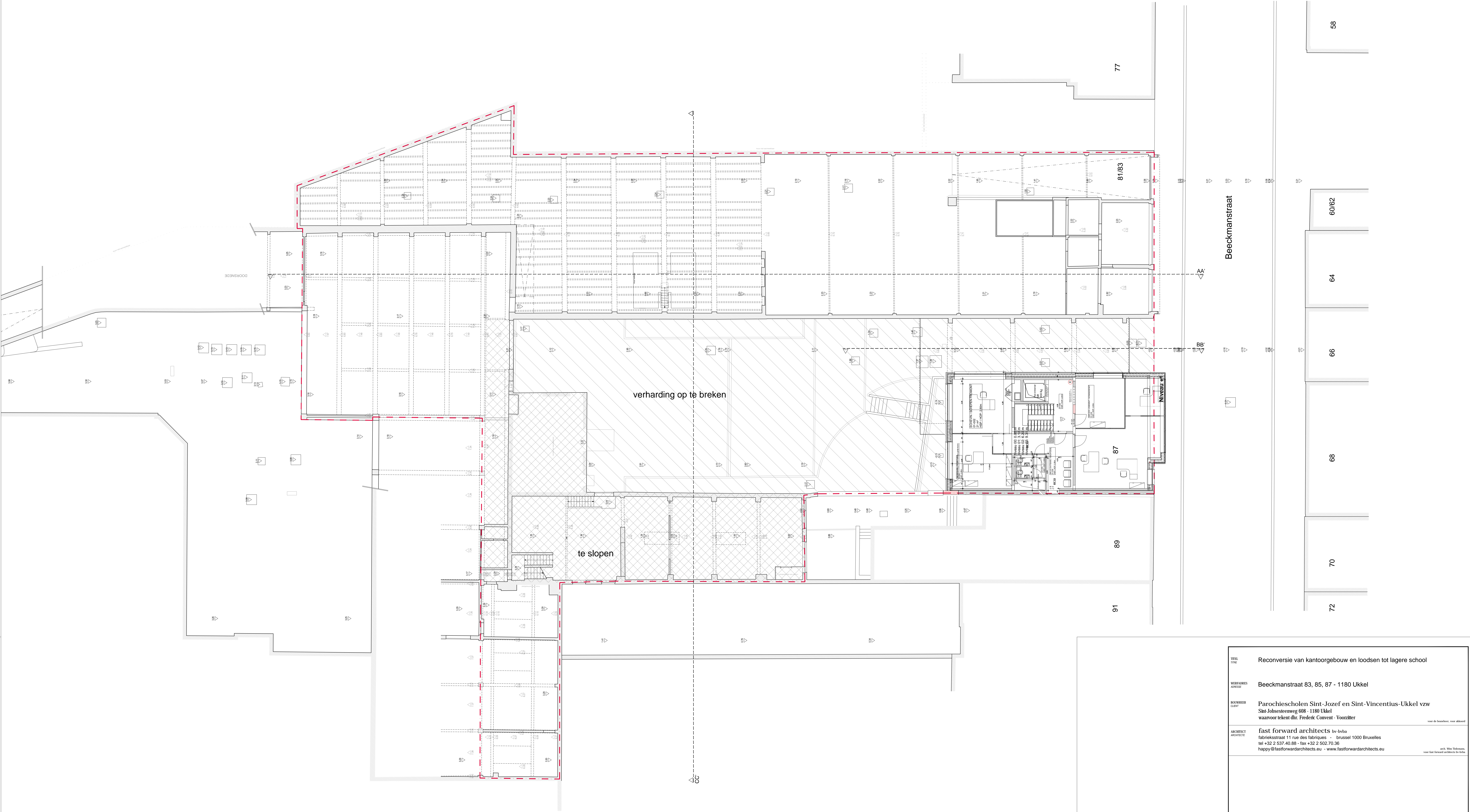

TITEL TITRE	Reconversie van kantoorgebouw en loodsen tot lagere school
WERKADRES ADRESSE	Beeckmanstraat 83, 85, 87 - 1180 Ukkel
BOUWHIER CLIENT	Parochiescholen Sint-Jozef en Sint-Vincentius-Ukkel vzw Sint-Jobsteemweg 608 - 1180 Ukkel waarvoor tekent dhr. Frederic Convent - Voorzitter
ARCHITECT ARCHITECTE	fast forward architects bv-bvba fabrieksstraat 11 rue des fabriques - brussel 1000 Bruxelles tel +32 2 537.40.88 - fax +32 2 502.70.36 happy@fastforwardarchitects.eu - www.fastforwardarchitects.eu

wijzigingplannen / modifications		FASE / phase		aanvraag bouwvergunning			
A		TOESTAND / état		bestaande toestand			
B		PLAN / plan		plan eerste verdieping			
C		SCHAAL / échelle		1/100	PLANNE / IF PLAN	05	
D						VAN R. TOTAAL	21
E							
F							
G							
H							
I							
J							
K							
L							
alle maten dienen ter plaatse opgenomen te worden voor uitvoering; all sizes must be taken at the building. Studies are necessary because this will have an impact on the character							
DATUM DATE		21/12/2018					



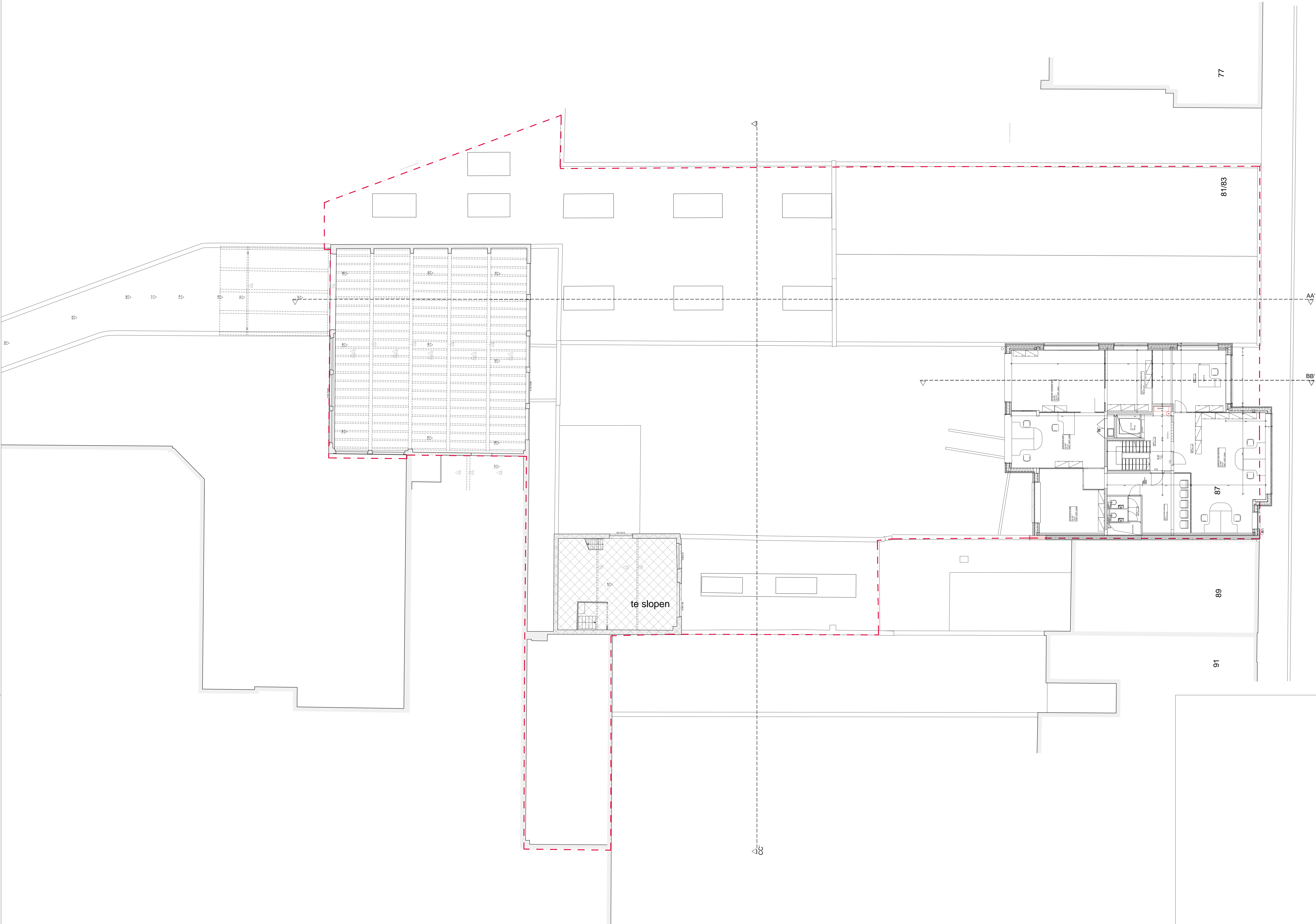

Beekmanstraat

58

60/62

64

66

68

70

72

77

81/83

87

89

91

te slopen

TITEL TITRE	Reconversie van kantoorgebouw en loodsen tot lagere school
WERKPLAATS LIEUW	Beekmanstraat 83, 85, 87 - 1180 Ukkel
BOUWHIER CLIENT	Parochiescholen Sint-Jozef en Sint-Vincentius-Ukkel vzw Sint-Jobsesteeweg 608 - 1180 Ukkel waarvoor tekent dhr. Frederic Convent - Voorzitter
ARCHITECT ARCHITECTE	fast forward architects bv-bvba fabriekstraat 11 rue des fabriques - brussel 1000 Bruxelles tel +32 2 537.40.88 - fax +32 2 502.70.36 happy@fastforwardarchitects.eu - www.fastforwardarchitects.eu

wijzigingplannen / modifications		FASE / phase		aanvraag bouwvergunning		
A		TOESTAND / état		bestaande toestand		
B		PLAN / plan		plan tweede verdieping		
C		SCHAAL / échelle		1/100	PLAATSE / place	
D					06	
E				VAN R. TOTAAL 21		
F						
G						
H						
I						
J						
K						
L						
alle maten dienen te plaatsen op tekeningen te worden voor afwerking all measurements must be placed on drawings to be made for finishing						
DATUM / date		21/12/2018				

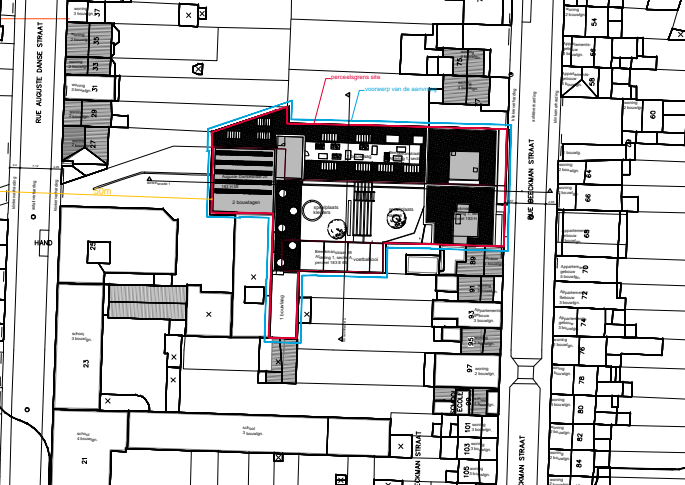



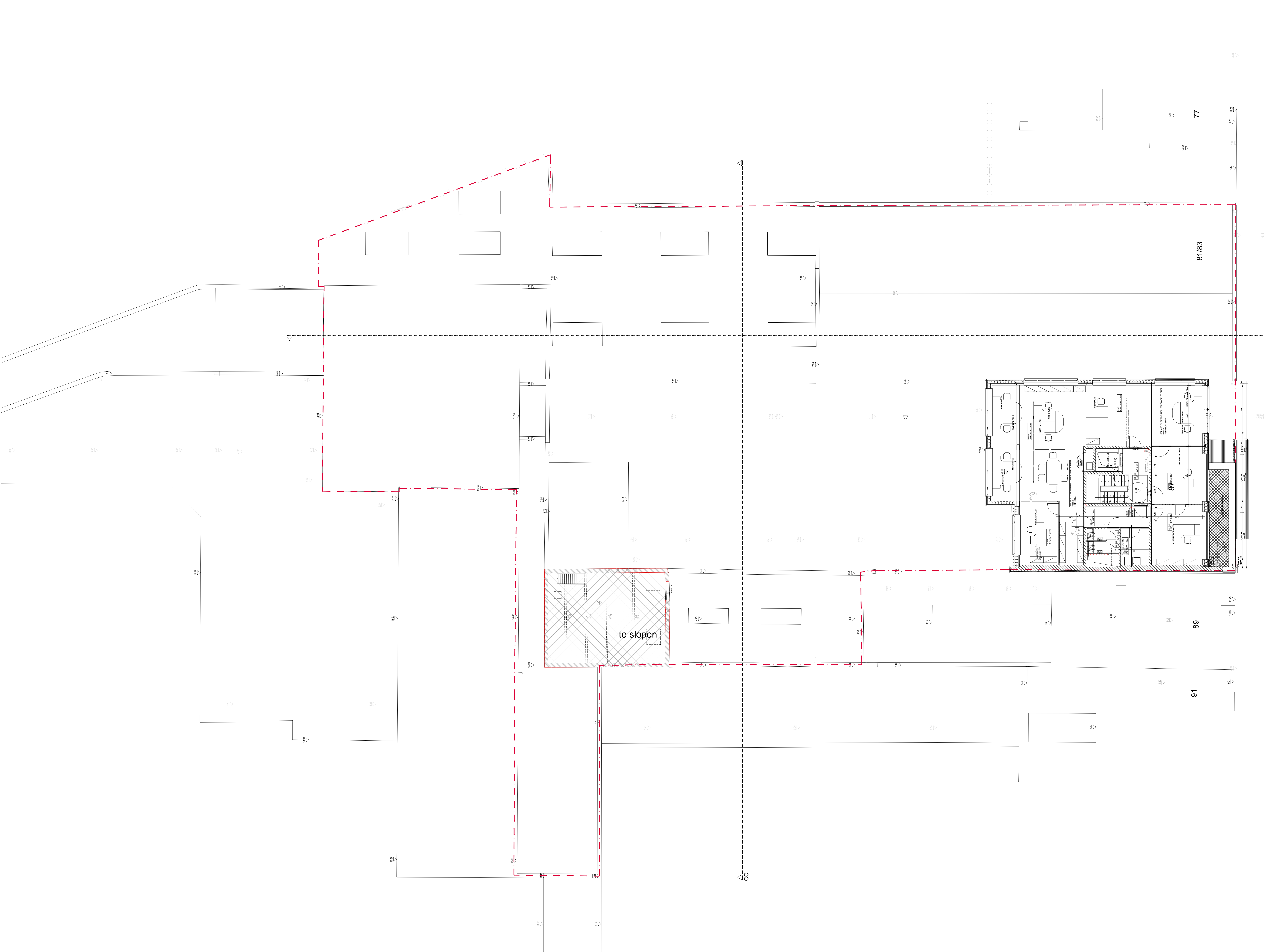

Beekmanstraat

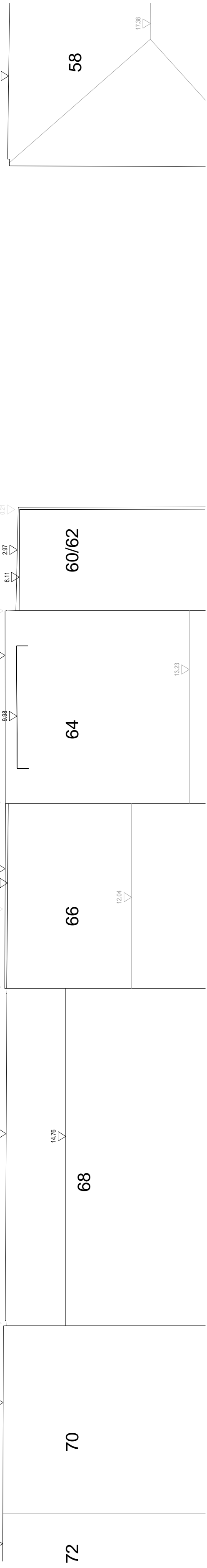

TITEL TITRE	Reconversie van kantoorgebouw en loodsen tot lagere school
WERKFAKES CONCEPT	Beekmanstraat 83, 85, 87 - 1180 Ukkel
BOUWHIER CLIENT	Parochiescholen Sint-Jozef en Sint-Vincentius-Ukkel vzw Sint-Jobsesteeweg 608 - 1180 Ukkel waarvoor tekent dhr. Frederic Convent - Voorzitter
ARCHITECT ARCHITECTE	fast forward architects bv-bvba fabrieksstraat 11 rue des fabriques - brussel 1000 Bruxelles tel +32 2 537.40.88 - fax +32 2 502.70.36 happy@fastforwardarchitects.eu - www.fastforwardarchitects.eu

wijzigingplannen / modifications		FAKES / FAKES	aanvraag bouwvergunning	
A		TOESTAND / EIND	bestaande toestand	
B		PLAN / PLAN	plan derde verdieping	
C		SCHAAL / SCHALE	1/100	PLAANS # PLAN
D				07
E				VAN R TOTAAL 21
F				
G				
H				
I				
J				
K				
L				
alle maten dienen ter plaatse te worden overgenomen all measurements must be taken on site		DATUM DATE		
		11/12/2018		



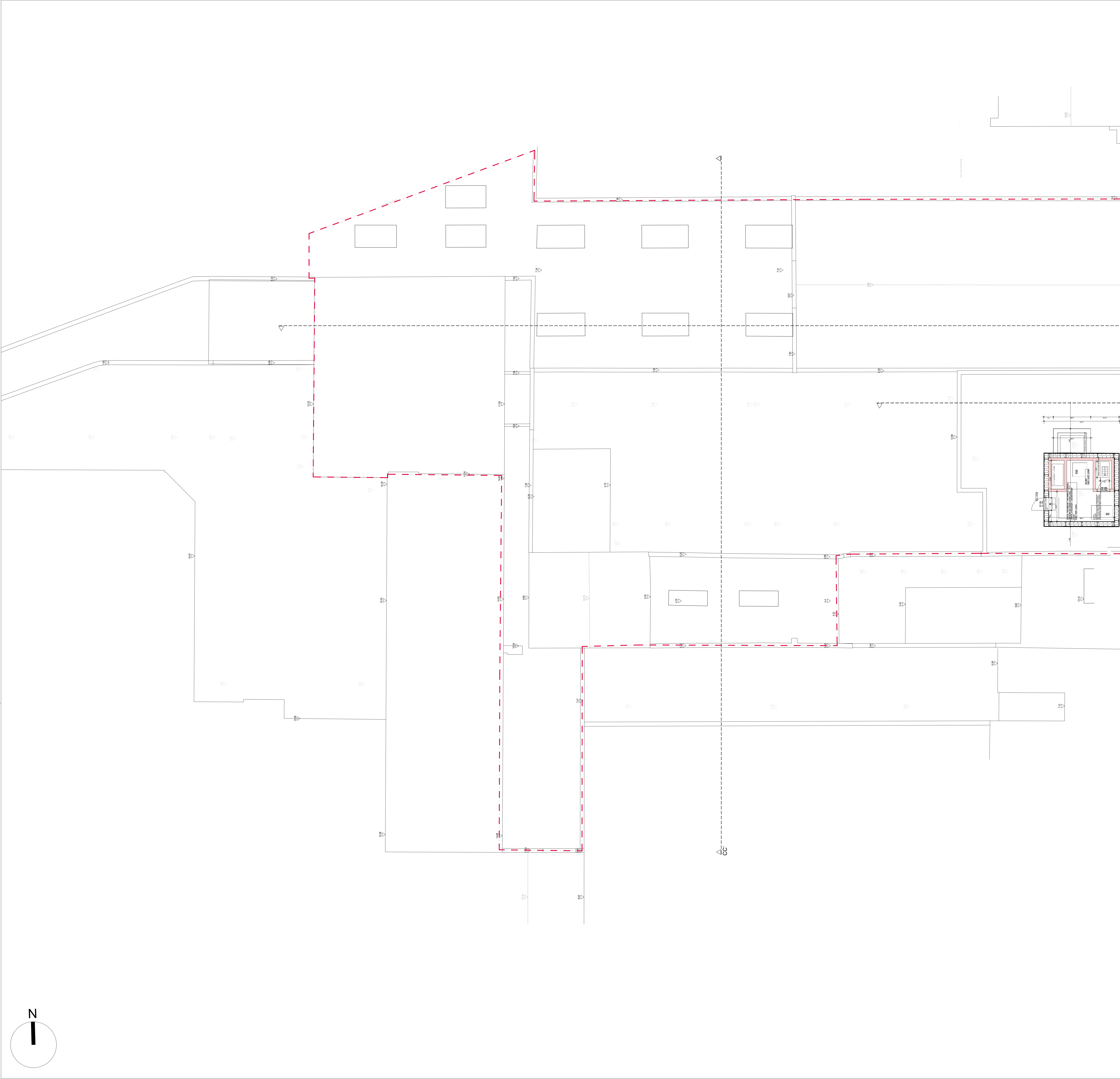

Beekmanstraat

TITEL TITRE	Reconversie van kantoorgebouw en loodsen tot lagere school
WERKNAAMES CONTRAT	Beekmanstraat 83, 85, 87 - 1180 Ukkel
BOUWHIER CLIENT	Parochiescholen Sint-Jozef en Sint-Vincentius-Ukkel vzw Sint-Jobsesteeweg 608 - 1180 Ukkel waarvoor tekent dhr. Frederic Convent - Voorzitter
ARCHITECT ARCHITECTE	fast forward architects bv-bvba fabriekstraat 11 rue des fabriques - brussel 1000 Bruxelles tel +32 2 537.40.88 - fax +32 2 502.70.36 happy@fastforwardarchitects.eu - www.fastforwardarchitects.eu

wijzigingplannen / modifications		FASE / PHASE		aanvraag bouwvergunning	
A		TOESTAND / ETAT		bestaande toestand	
B		PLAN / PLAN		plan vierde verdieping	
C		SCHAAL / ECHELLE		1/100	PLAATSE / N° PLAN
D					08
E					VAN R. TOTAAL 21
F					
G					
H					
I					
J					
K					
L					
alle maten dienen ter plaatse opgenomen te worden voor uitvoering all sizes and dimensions shall be verified on site before construction					
DATUM DATE		21/12/2018			



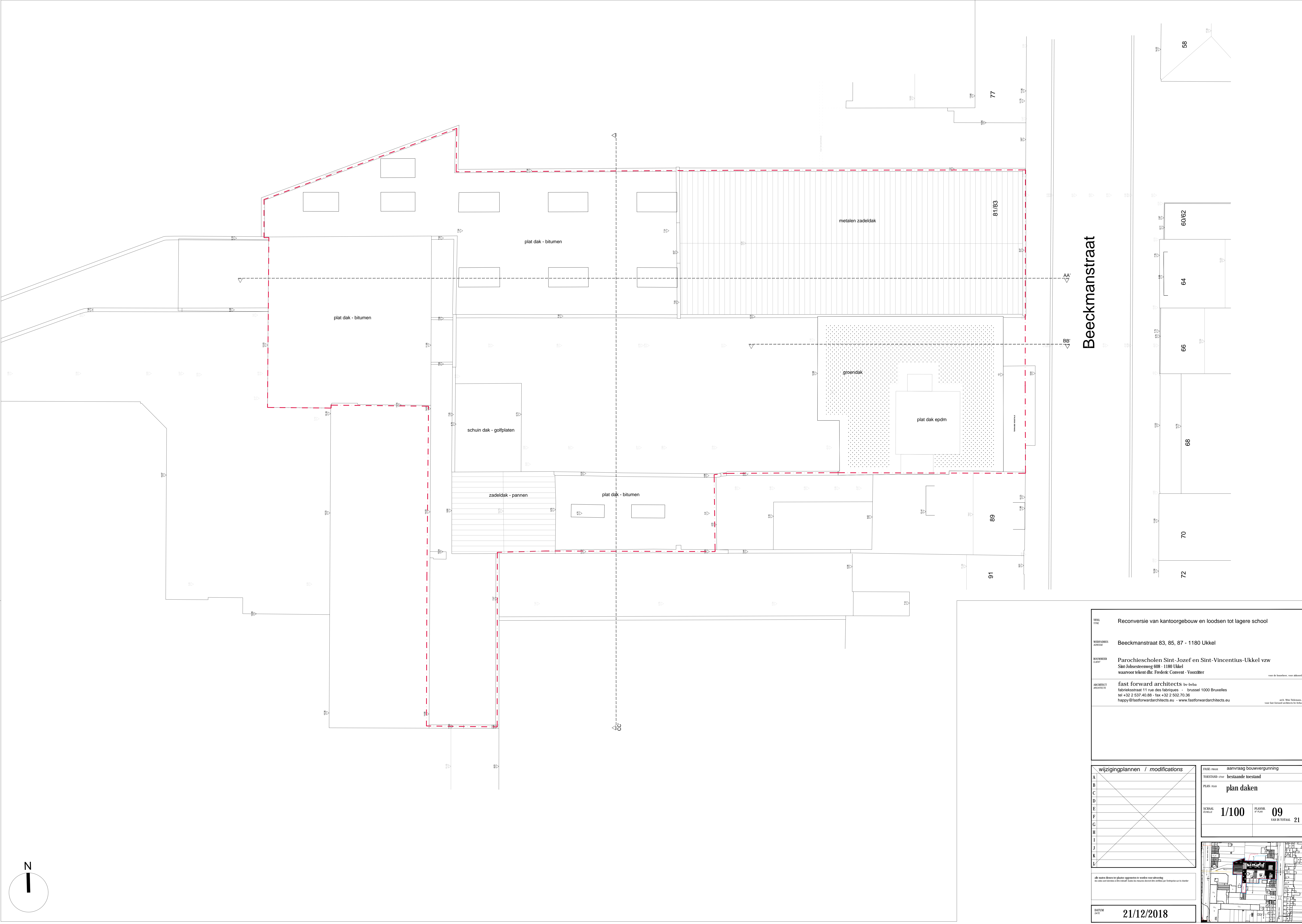

TITEL TITRE	Reconversie van kantoorgebouw en loodsen tot lagere school
WERKPLAATS LIEUW	Beeckmanstraat 83, 85, 87 - 1180 Ukkel
BOUWHIER CLIENT	Parochiescholen Sint-Jozef en Sint-Vincentius-Ukkel vzw Sint-Jobsesteeweg 608 - 1180 Ukkel waarvoor tekent dhr. Frederic Convent - Voorzitter
ARCHITECT ARCHITECTE	fast forward architects bv-bvba fabrieksstraat 11 rue des fabriques - brussel 1000 Bruxelles tel +32 2 537.40.88 - fax +32 2 502.70.36 happy@fastforwardarchitects.eu - www.fastforwardarchitects.eu

wijzigingsplannen / modifications		PAGE / page		aanvraag bouwvergunning	
A		TOESTAND / état		bestaande toestand	
B		PLAN / plan		plan daken	
C		SCHAAL / échelle		1/100	
D		PLAATSE / place		09	
E		VAN RE / de		21	
F					
G					
H					
I					
J					
K					
L					
alle maten dienen te plaatsen op tekeningen te worden voor uitvoering all dimensions must be placed on drawings to be used for execution					
DATUM DATE		21/12/2018			





oostgevel - Beeckmanstraat - bestaande toestand

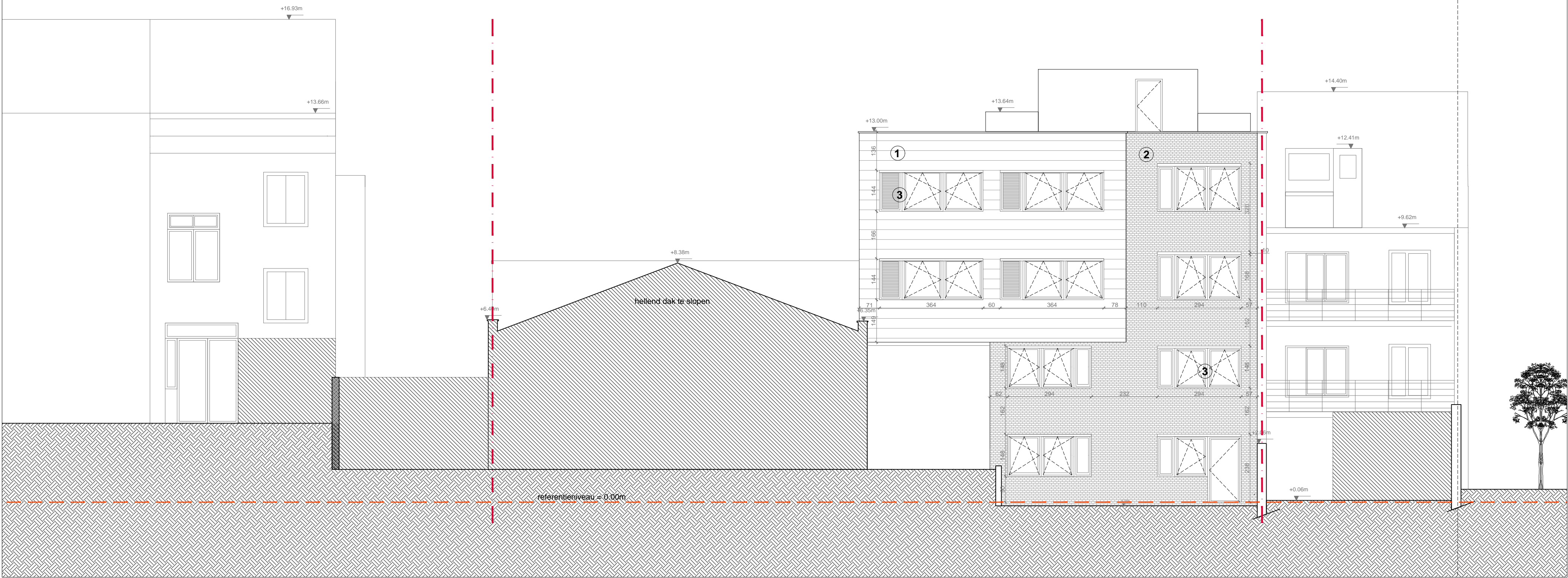

westgevel - binnengebied - bestaande toestand

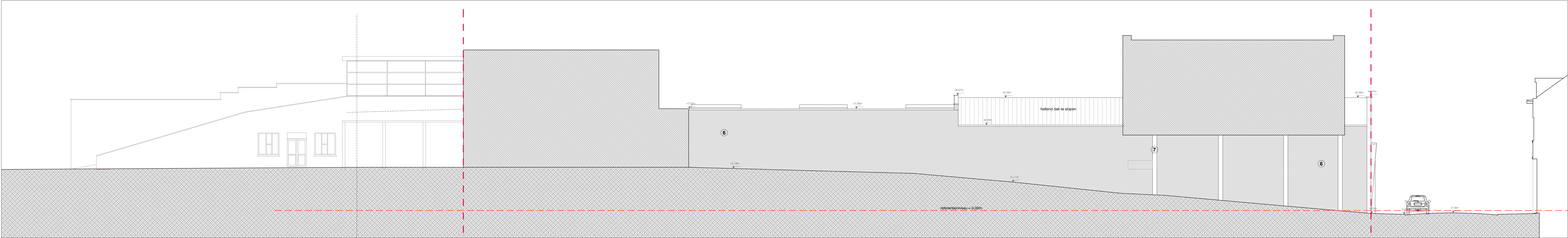

zuidgevel - binnengebied - bestaande toestand

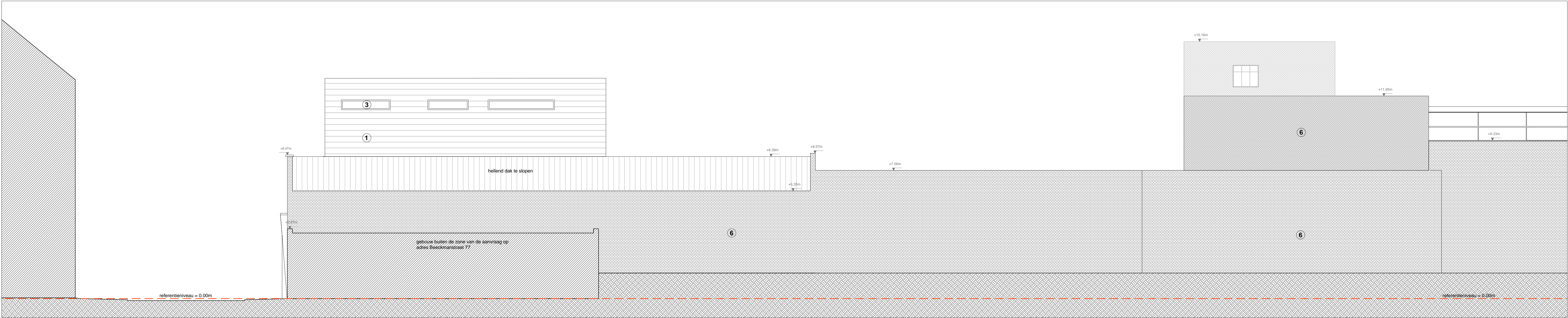

noordgevel - gemene (tuin)muur - bestaande toestand

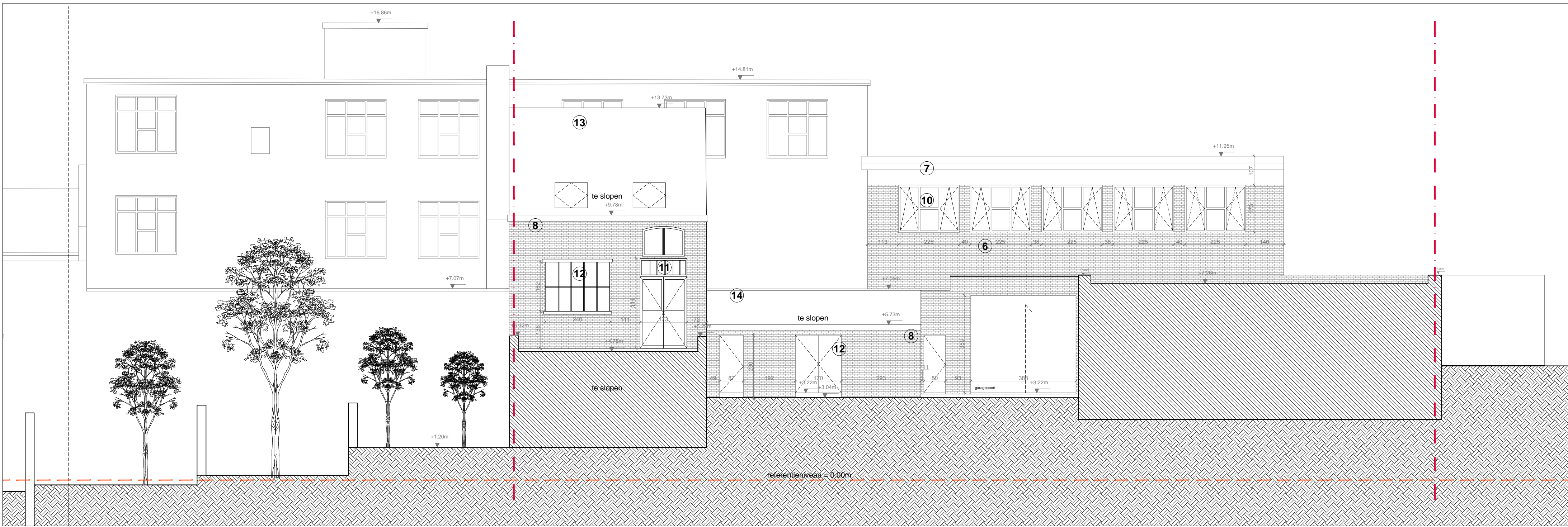

oostgevel - binnengebied - bestaande toestand

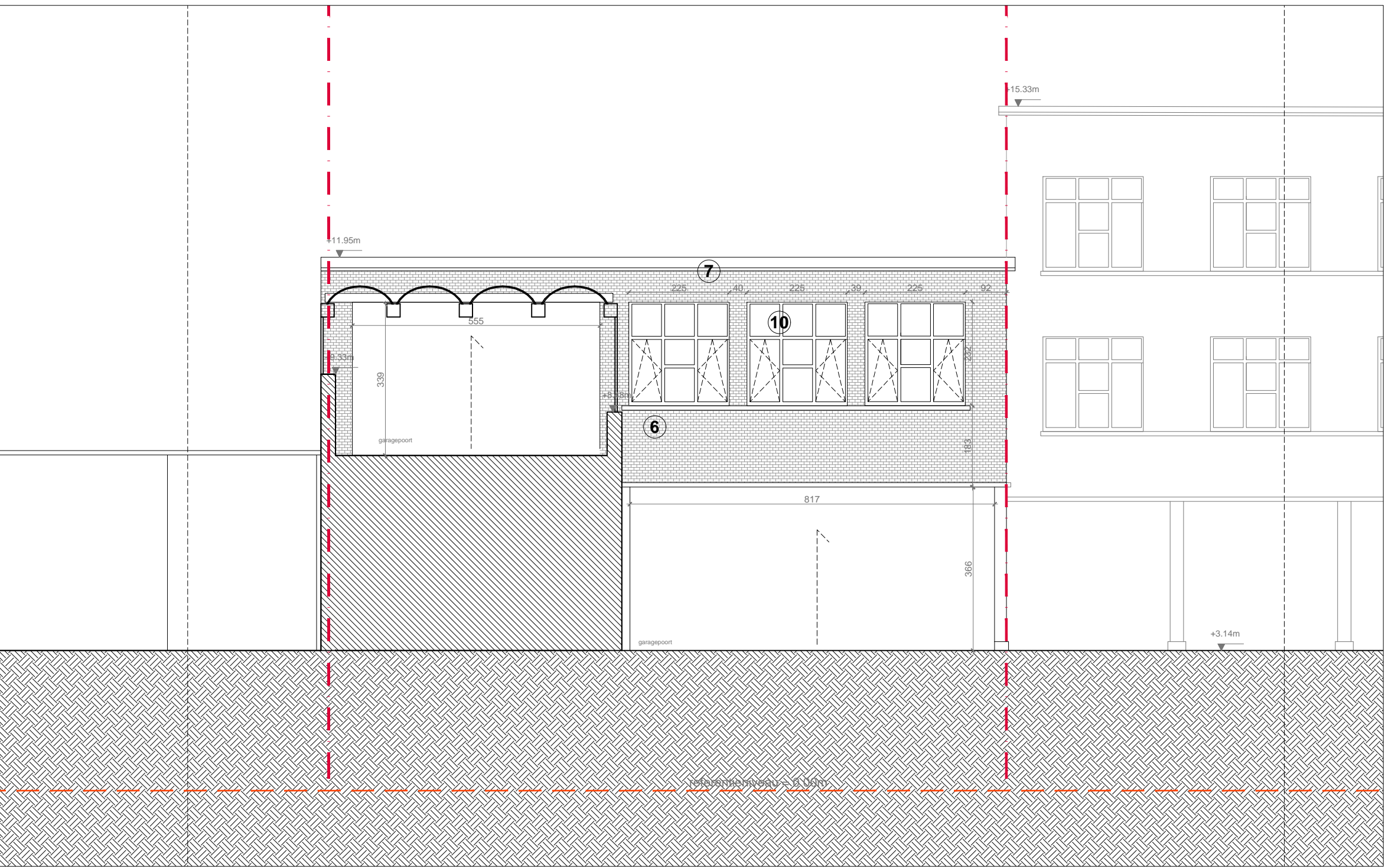

westgevel - Auguste Dansestraat - bestaande toestand

- 1 terra cotta gevelpan (oranje)
- 2 grijze baksteen
- 3 aluminium schrijnwerk grijs
- 4 houten afwerking (douglas)
- 5 natuursteen grijs
- 6 baksteen (rood)
- 7 betonelement
- 8 pleisterwerk
- 9 beton schrijnwerk
- 10 PVC schrijnwerk
- 11 houten schrijnwerk
- 12 stalen schrijnwerk
- 13 kleipannen
- 14 golfplaten

TITEL	Reconversie van kantoorgebouw en loodsen tot lagere school
WERKNAAM	Beeckmanstraat 83, 85, 87 - 1180 Ukkel
BOUWHEER	Parochiescholen Sint-Jozef en Sint-Vincentius-Ukkel zvw Sint-Jobsesteenweg 608 - 1180 Ukkel waarvoor tekent dhr. Frederic Convent - Voorzitter
ARCHITECT	fast forward architects bv-bvba fabriekstraat 11 rue des fabriques - brussel 1000 Bruxelles tel +32 2 537.40.88 - fax +32 2 502.70.36 happy@fastforwardarchitects.eu - www.fastforwardarchitects.eu

wijzigingsplannen / modifications	FASE / phase	aanvraag bouwvergunning
A	TOESTAND / état	bestaande toestand
B	PLAN / plan	gevels
C		
D		
E	SCHAAL / échelle	1/100
F	PLAATSE / place	10
G		VAN R TOTAAL 21
H		
I		
J		
K		
L		
alle maten dienen ter plaatse te worden vergeleken met de werktekening all measurements must be checked on site with the working drawing		
DATUM / date		
21/12/2018		





snede CC' - bestaande toestand

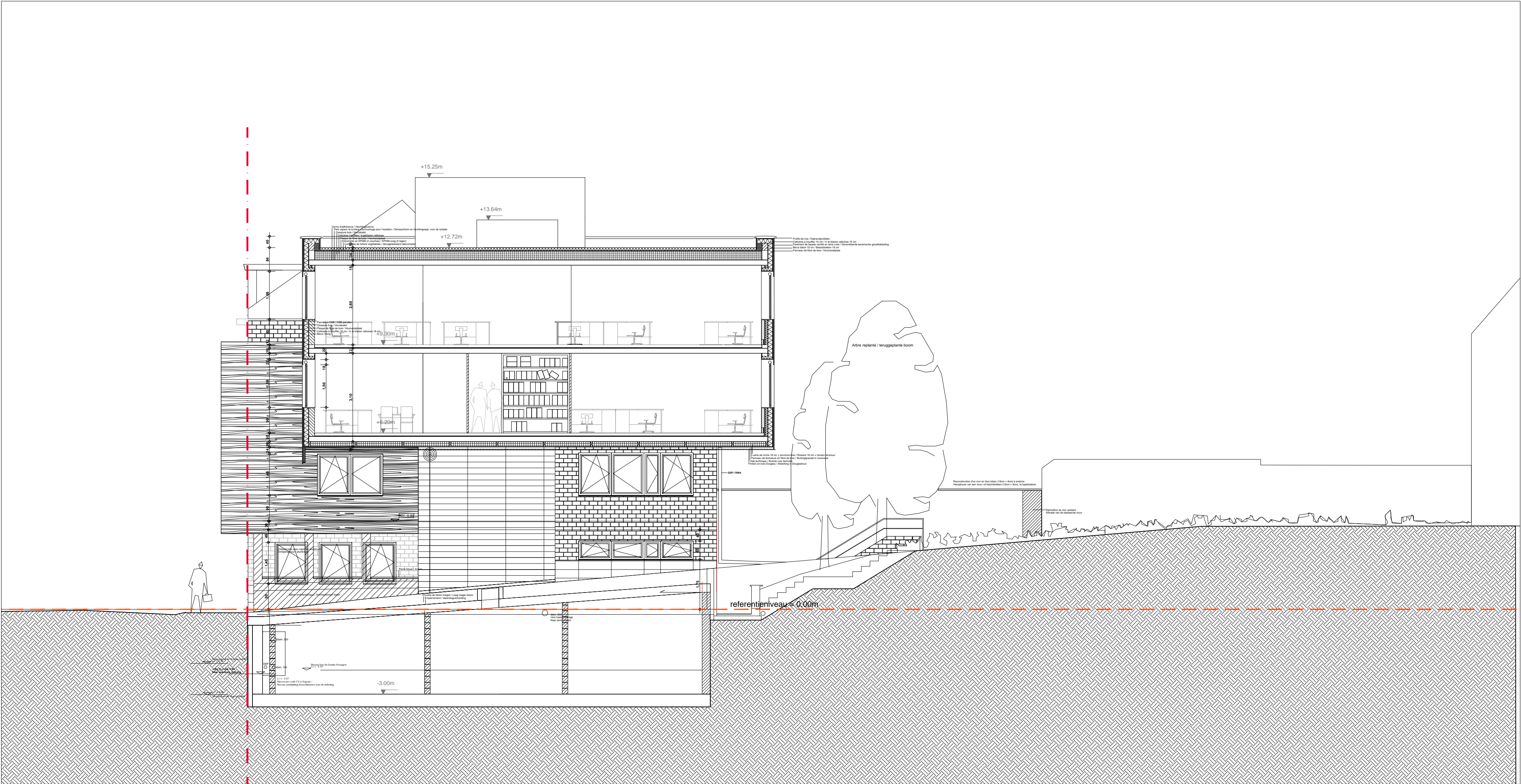

snede BB' - bestaande toestand

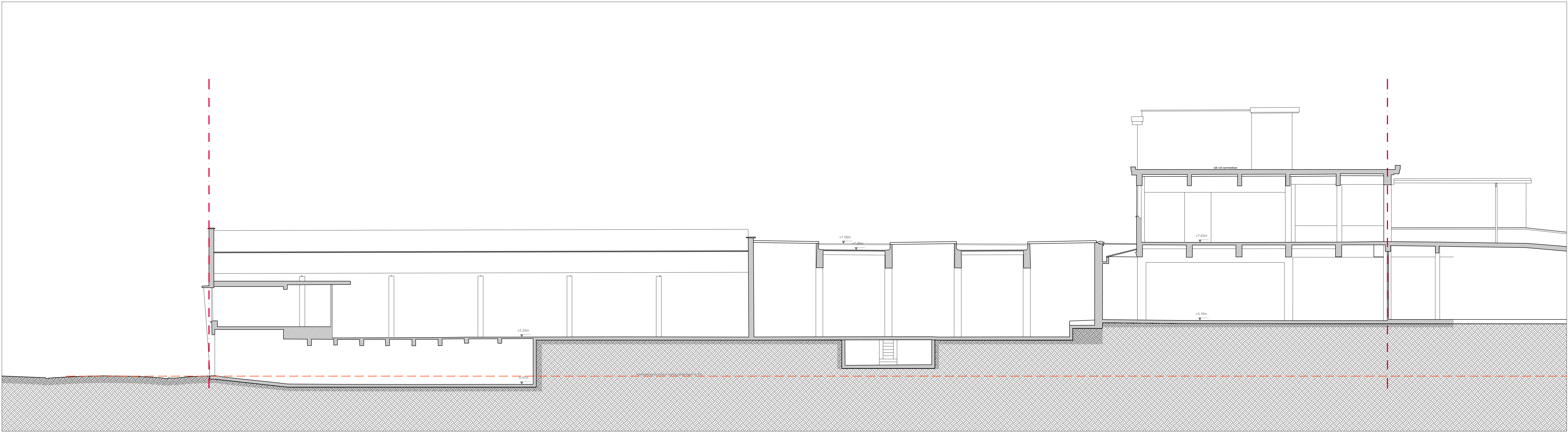

snede AA' - bestaande toestand

TITEL	Reconversie van kantoorgebouw en loodsen tot lagere school
WERKADRES	Beeckmanstraat 83, 85, 87 - 1180 Ukkel
BOUWMEESTER	Parochiescholen Sint-Jozef en Sint-Vincentius-Ukkel vzw Sint-Jobsesteeweg 608 - 1180 Ukkel waarvoor tekent dhr. Frederic Convent - Voorzitter
ARCHITECT	fast forward architects bv-bvba fabrieksstraat 11 rue des fabriques - brussel 1000 Bruxelles tel +32 2 537.40.88 - fax +32 2 502.70.36 happy@fastforwardarchitects.eu - www.fastforwardarchitects.eu

wijzigingsplannen / modifications	FASE / phase	aanvraag bouwvergunning
A	TOESTAND / état	bestaande toestand
B	PLAN / plan	Snedes
C	SCHAAL / échelle	1/100
D	PLANNEN / plans	11
E		VAN R TOTAAL 21
F		
G		
H		
I		
J		
K		
L		
alle maten dienen te worden vergeleken met de tekening van de client		
DATUM / date		
21/12/2018		



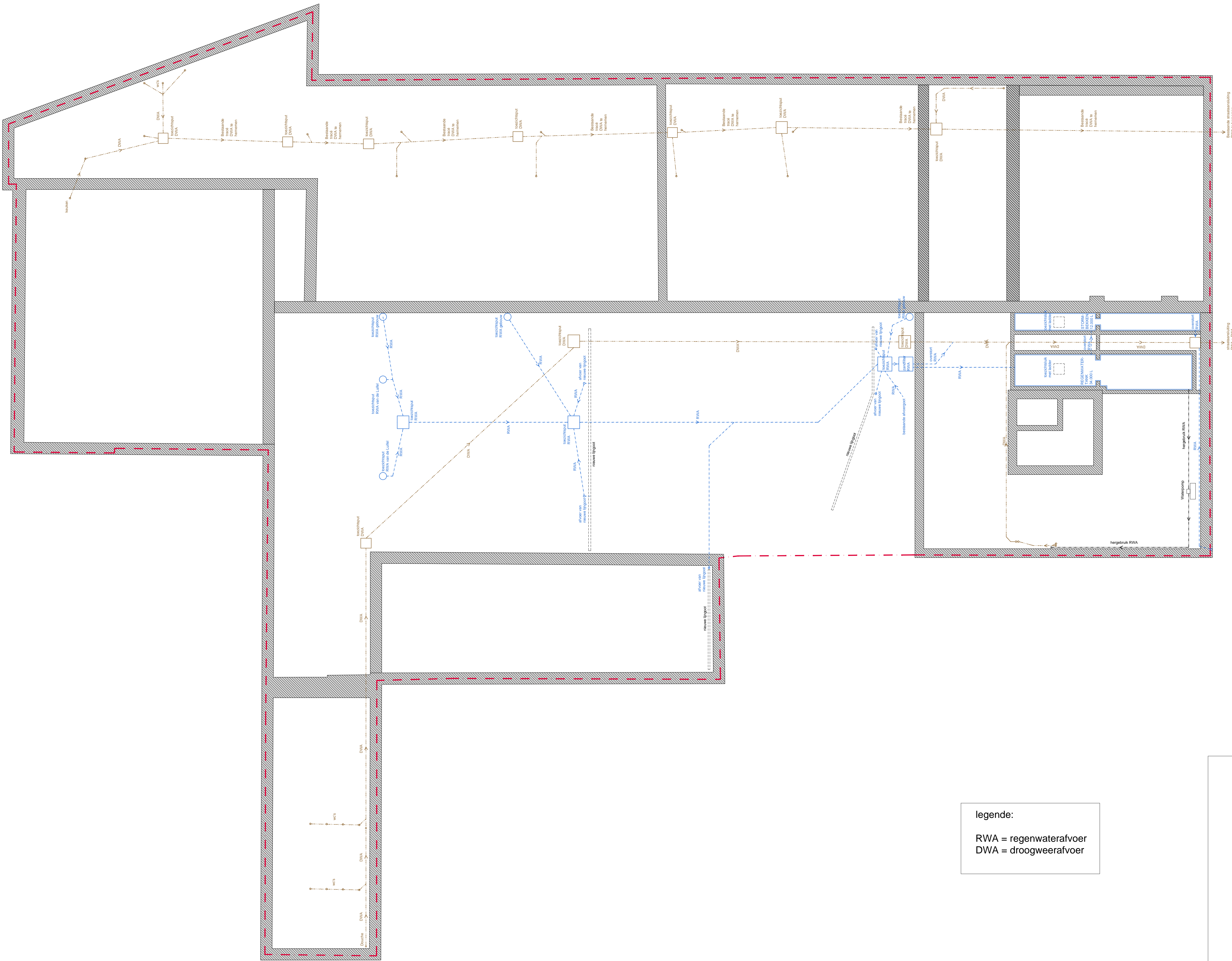
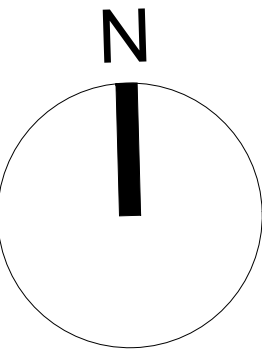

legende:

RWA = regenwaterafvoer
DWA = droogweerafvoer

TITEL TITRE	Reconversie van kantoorgebouw en loodsen tot lagere school
WERKADRES ADRESSE	Beeckmanstraat 83, 85, 87 - 1180 Ukkel
BOUWHIER CLIENT	Parochiescholen Sint-Jozef en Sint-Vincentius-Ukkel vzw Sint-Jobsesteemweg 608 - 1180 Ukkel waarvoor tekent dhr. Frederic Convent - Voorzitter
ARCHITECT ARCHITECTE	fast forward architects bv-bvba fabrieksstraat 11 rue des fabriques - brussel 1000 Bruxelles tel +32 2 537.40.88 - fax +32 2 502.70.36 happy@fastforwardarchitects.eu - www.fastforwardarchitects.eu

wijzigingplannen / modifications		PAGE / PAGE		aanvraag bouwvergunning	
A		TOEGESTAND / ETAT		nieuwe toestand	
B		PLAN / PLAN		plan van de riolering en fundering	
C		SCHAAAL / ECHELLE		1/100	
D		PLAATSE / LIEU		12	
E		VAN R. TOTAAL		21	
F					
G					
H					
I					
J					
K					
L					
alle maten dienen ter plaatse te worden overgenomen all measurements must be taken on site		DATUM DATE		21/12/2018	



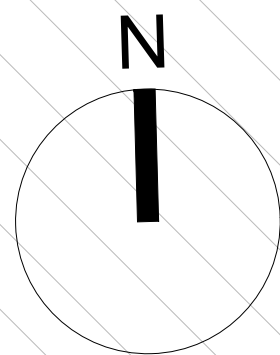
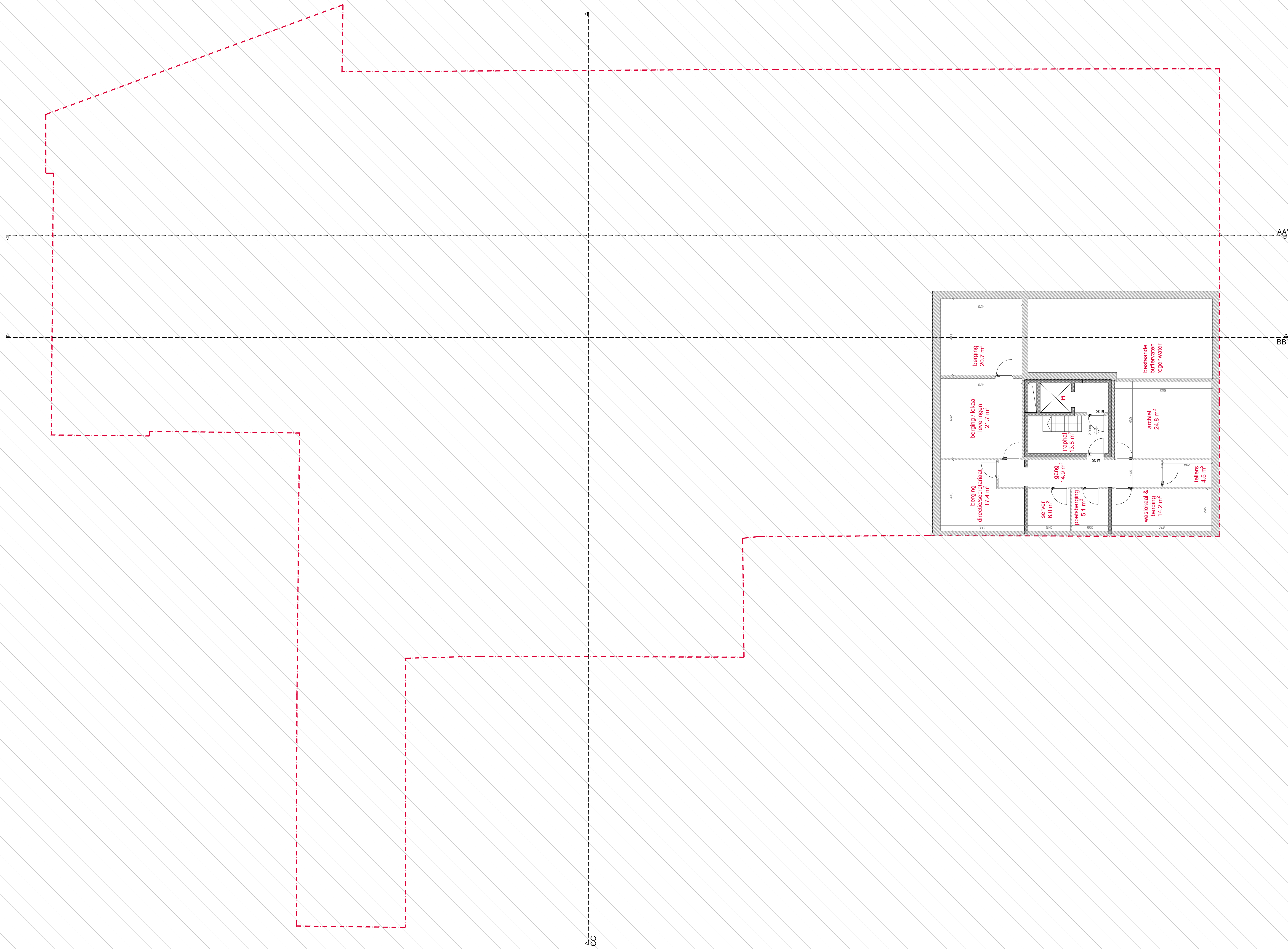

TITEL TITRE	Reconversie van kantoorgebouw en loodsen tot lagere school
WERKADRES ADRESSE	Beeckmanstraat 83, 85, 87 - 1180 Ukkel
BOUWHIER CLIENT	Parochiescholen Sint-Jozef en Sint-Vincentius-Ukkel vzw Sint-Jobsesteeweg 608 - 1180 Ukkel waarvoor tekent dhr. Frederic Convent - Voorzitter
ARCHITECT ARCHITECTE	fast forward architects bv-bvba fabrieksstraat 11 rue des fabriques - brussel 1000 Bruxelles tel +32 2 537.40.88 - fax +32 2 502.70.36 happy@fastforwardarchitects.eu - www.fastforwardarchitects.eu

wijzigingplannen / modifications		PAGE / page	
A		aanvraag bouwvergunning	
B		TOESTAND / état	
C		nieuwe toestand	
D		PLAN / plan	
E		plan van de kelder	
F		SCHAAL / échelle	
G		1/100	
H		PLAATSE / place	
I		13	
J		VAN R. TOTAAL	
K		21	
L			

alle maten dienen te plaatsen op tekeningen te worden voor uitvoering
all measurements must be placed on drawings to be used for execution

DATUM DATE	21/12/2018
---------------	------------

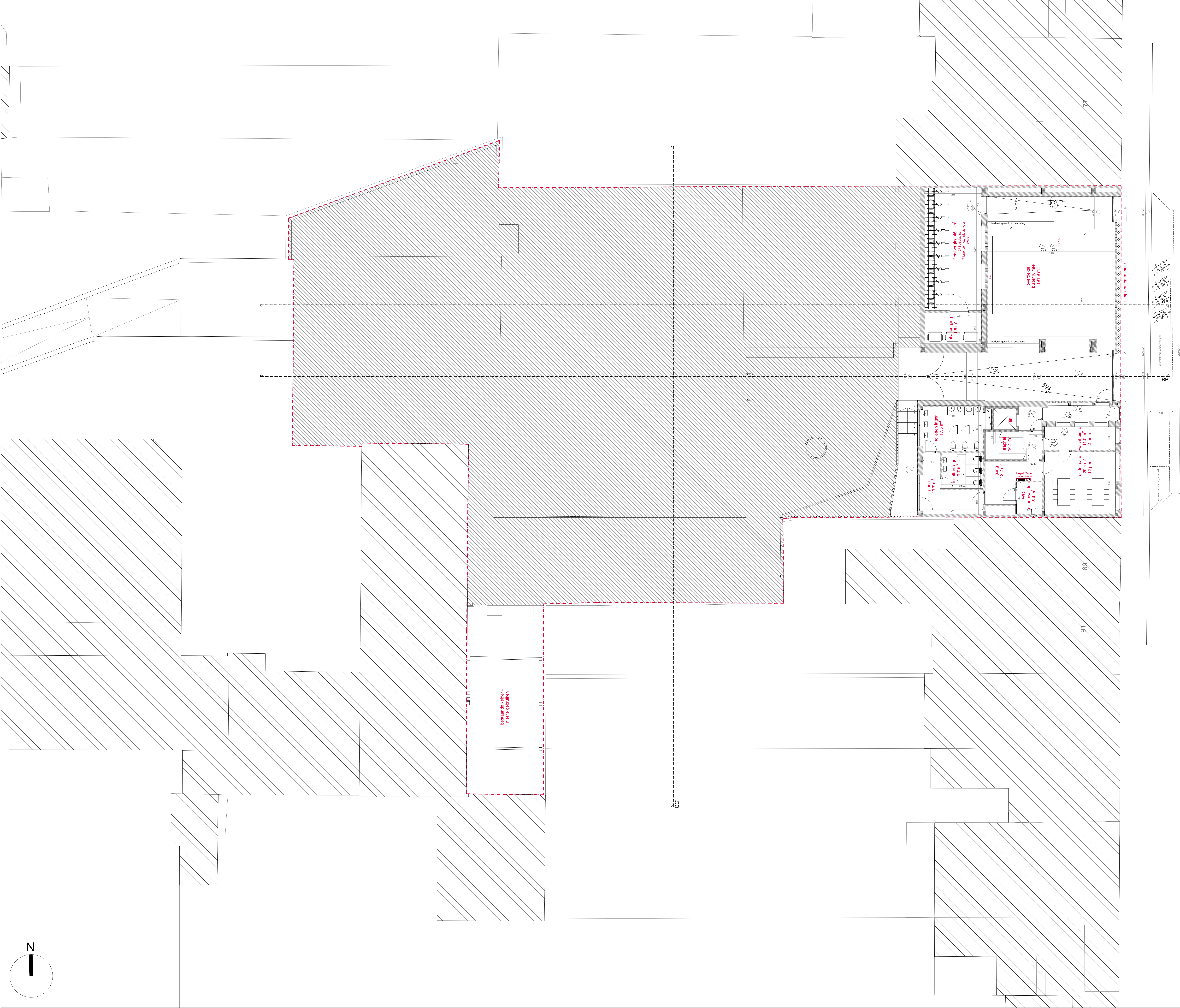

Beeckmanstraat

TITEL TITRE	Reconversie van kantoorgebouw en loodsen tot lagere school
WERKNAAM NOM	Beeckmanstraat 83, 85, 87 - 1180 Ukkel
BOUWHEER CLIENT	Parochiescholen Sint-Jozef en Sint-Vincentius-Ukkel vzw Sint-Jobsesteeweg 608 - 1180 Ukkel waarvoor tekent dhr. Frederic Convent - Voorzitter
ARCHITECT ARCHITECTE	fast forward architects bv-bvba fabrieksstraat 11 rue des fabriques - brussel 1000 Bruxelles tel +32 2 537.40.88 - fax +32 2 502.70.36 happy@fastforwardarchitects.eu - www.fastforwardarchitects.eu

wijzigingsplannen / modifications		PAGE / page aanvraag bouwvergunning	
TOESTAND / état nieuwe toestand		TOESTAND / état nieuwe toestand	
PLAN / plan		PLAN / plan	
SCHAALE / échelle 1/100		SCHAALE / échelle 1/100	
PLAATSE / place 14		PLAATSE / place 14	
VAN R. TOTAAL 21		VAN R. TOTAAL 21	
alle maten dienen te zijn afgelezen te worden voor afwerking all measurements shall be read to be taken before finishing			
DATE 21/12/2018			



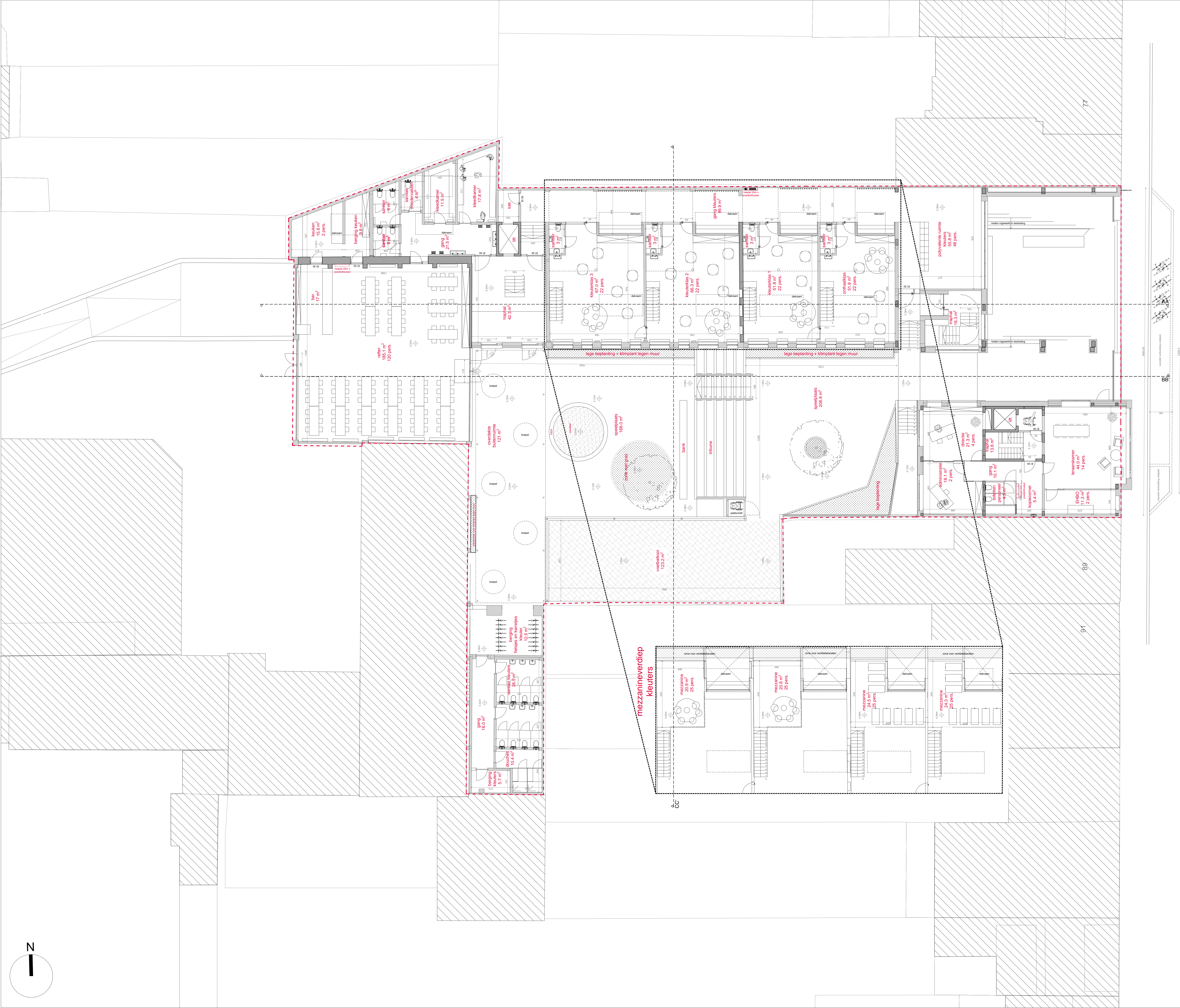

Beekmanstraat

TIETIT	Reconversie van kantoorgebouw en loodsen tot lagere school
WERKNAAM	Beekmanstraat 83, 85, 87 - 1180 Ukkel
BOUWHEER	Parochiescholen Sint-Jozef en Sint-Vincentius-Ukkel zvw Sint-Jobsteemweg 608 - 1180 Ukkel waarvoor tekent dhr. Frederic Convent - Voorzitter
ARCHITECT	fast forward architects bv-bvba fabrieksstraat 11 rue des fabriques - brussel 1000 Bruxelles tel +32 2 537.40.88 - fax +32 2 502.70.36 happy@fastforwardarchitects.eu - www.fastforwardarchitects.eu

wijzigingsplannen / modifications	PLAAT / PLATE	aanvraag bouwvergunning
A	TOEGESTAND / ENVI	nieuwe toestand
B	PLAN / PLAN	plan eerste verdieping
C		
D		
E	SCHAAL / SCALE	1/100
F	PLAATSE / PLACE	15
G		VAN R TOTAAL 21
H		
I		
J		
K		
alle maten dienen te zijn opgegeven te worden voor uitvoering all measurements shall be given in millimeters for construction		
DATUM / DATE		
21/12/2018		



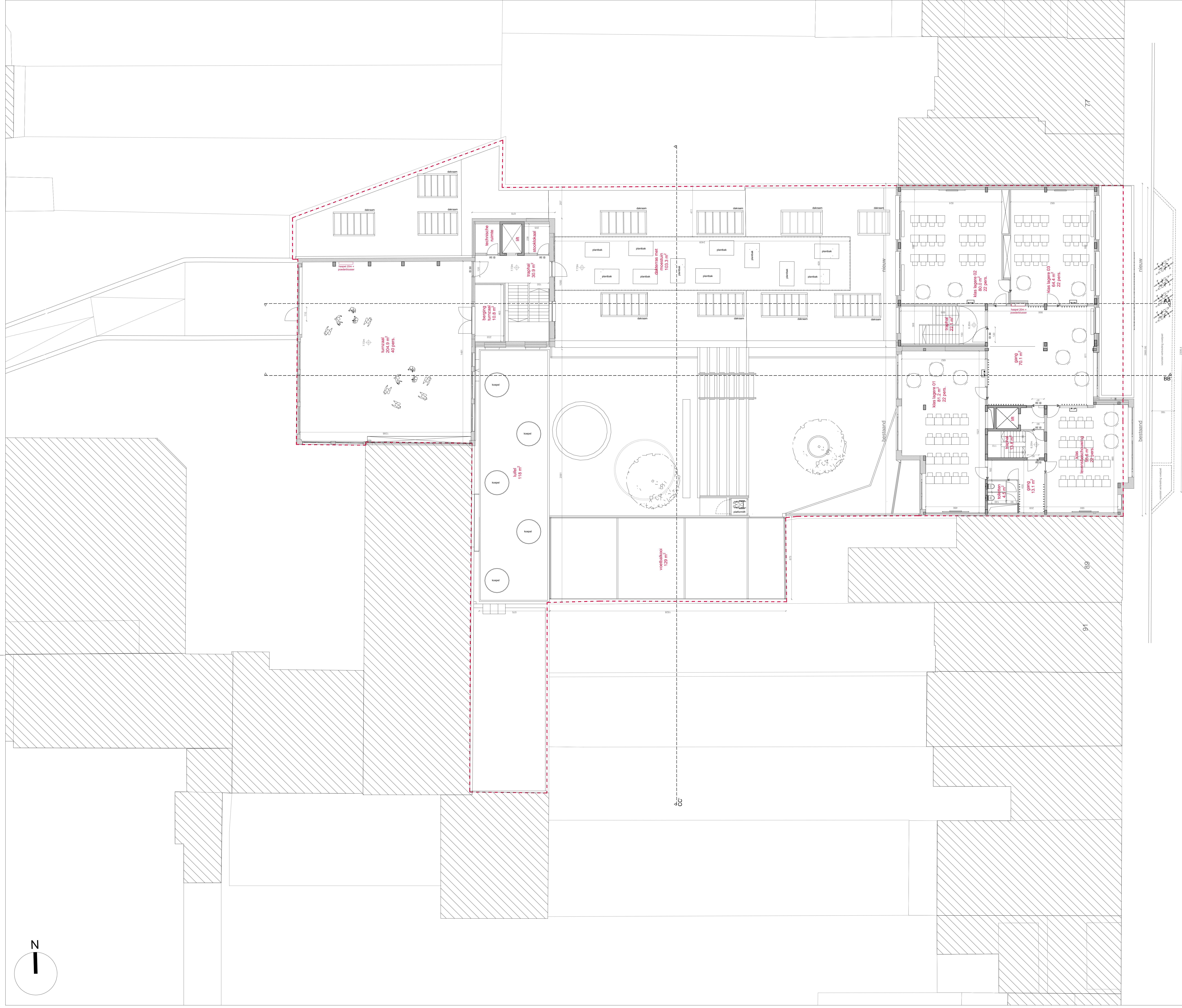

Beeckmanstraat

TITEL	Reconversie van kantoorgebouw en loodsen tot lagere school
WERKPLAATS	Beeckmanstraat 83, 85, 87 - 1180 Ukkel
BOUWHIER	Parochiescholen Sint-Jozef en Sint-Vincentius-Ukkel vzw Sint-Jobsesteemweg 608 - 1180 Ukkel waarvoor tekent dhr. Frederic Convent - Voorzitter
ARCHITECT	fast forward architects bv-bvba fabrieksstraat 11 rue des fabriques - brussel 1000 Bruxelles tel +32 2 537.40.88 - fax +32 2 502.70.36 happy@fastforwardarchitects.eu - www.fastforwardarchitects.eu

wijzigingplannen / modifications		PAGE / page		aanvraag bouwvergunning	
A		TOESTAND / état		nieuwe toestand	
B		PLAN / plan		plan tweede verdieping	
C		SCHAAL / échelle		1/100	
D		PLAATSE / place		16	
E		VAN R. TOTAAL		21	
F					
G					
H					
I					
J					
K					
L					
alle maten dienen te plaatsen op tekeningen te worden voor uitvoering					
all measurements must be placed on drawings to be used for execution					
DATUM / date					
21/12/2018					

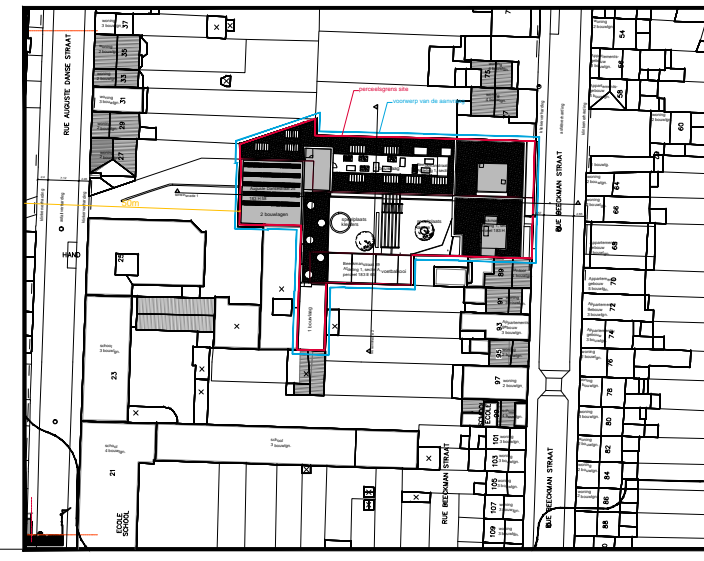

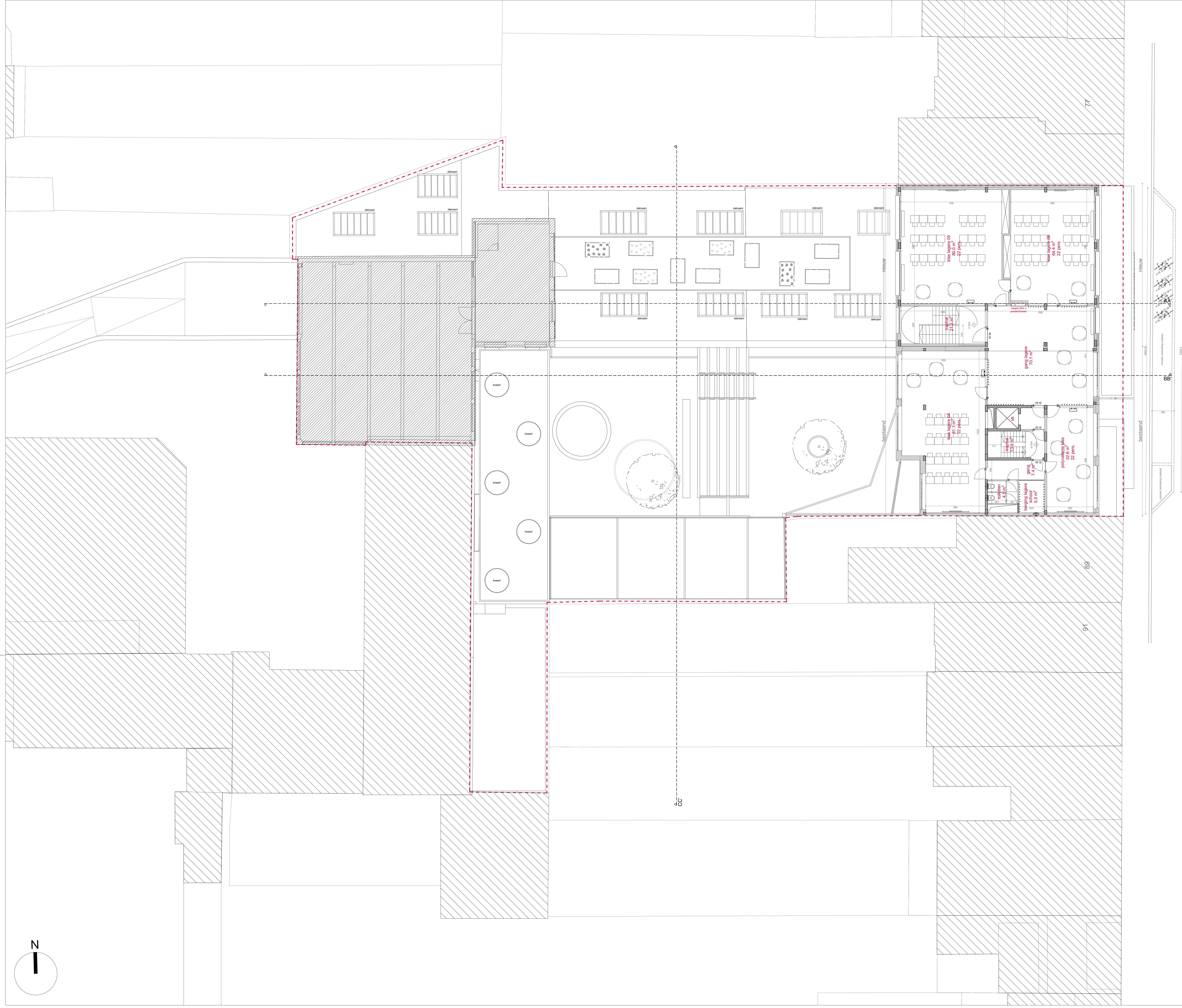

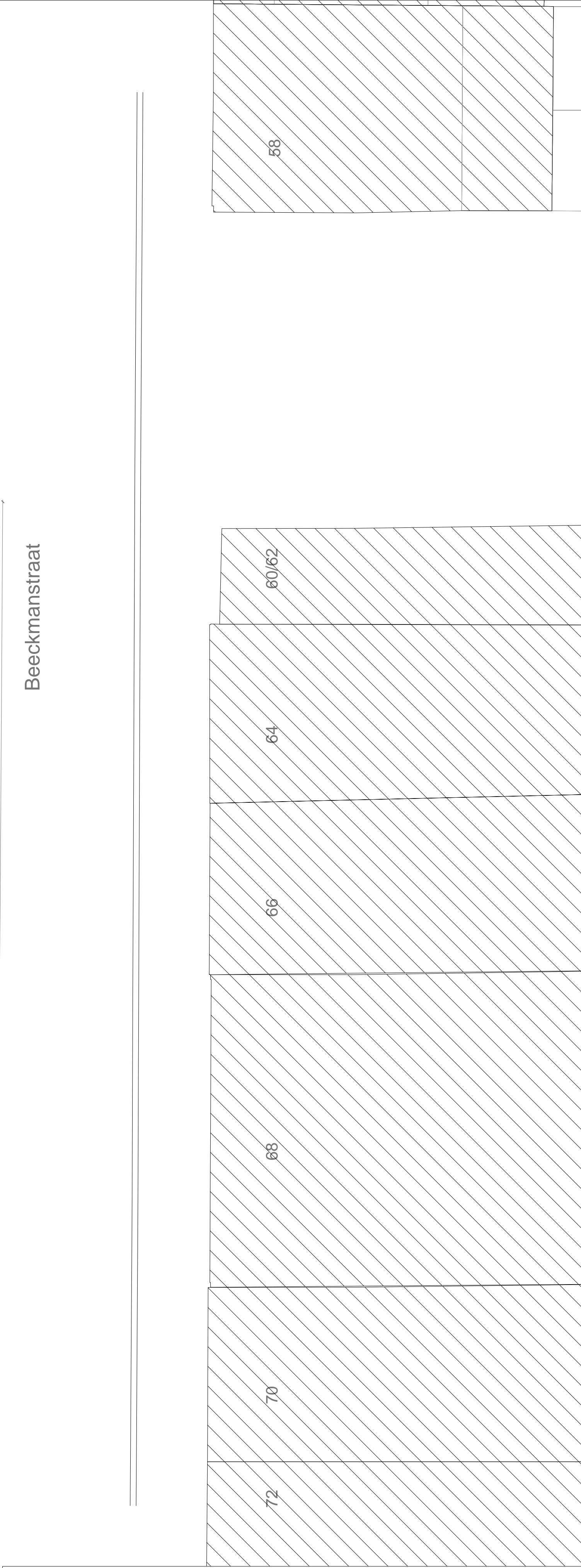
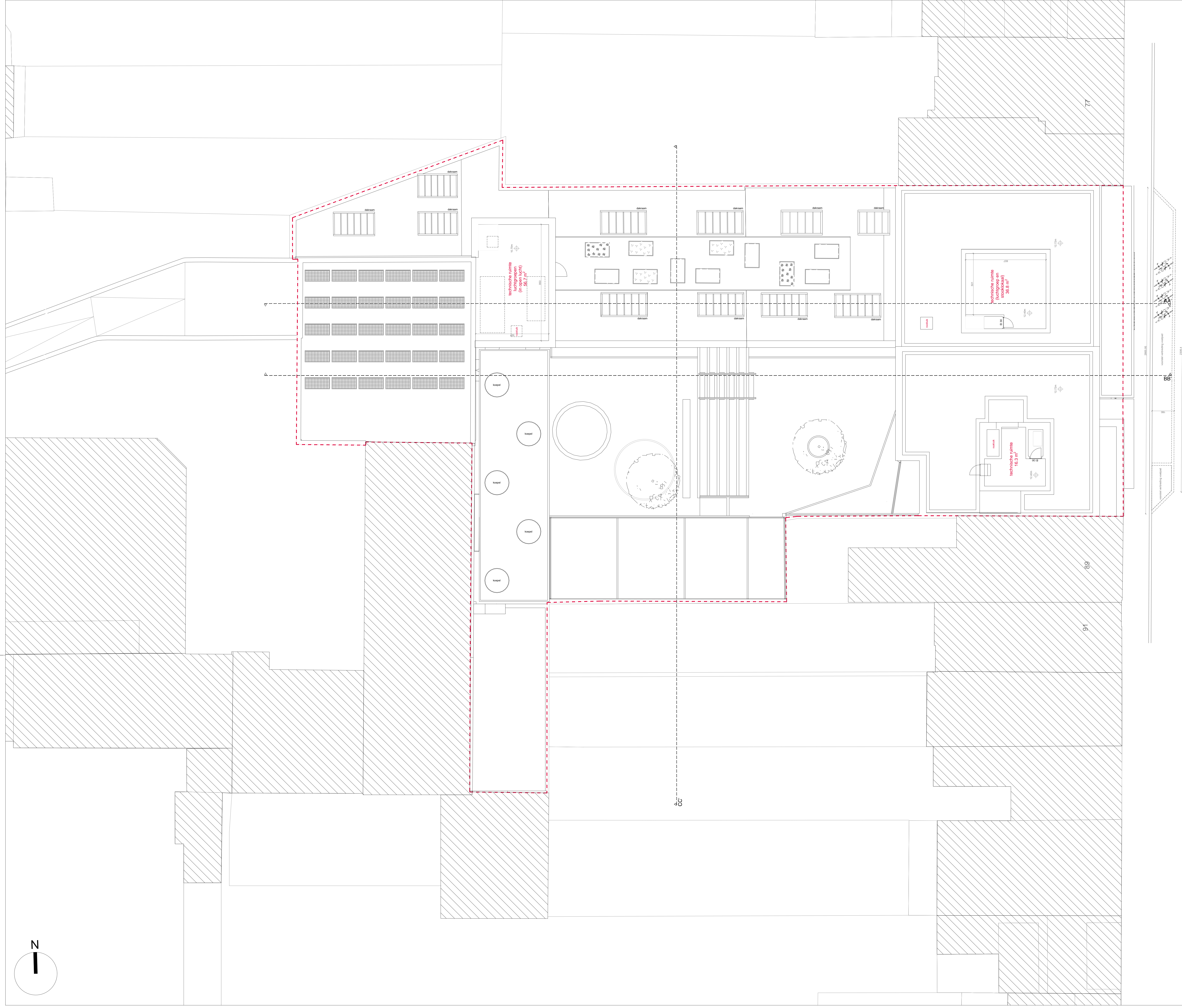

TITEL TITRE		Reconversie van kantoorgebouw en loodsen tot lagere school	
WERKADRES ADRESSE		Beeckmanstraat 83, 85, 87 - 1180 Ukkel	
BOUWHIER CLIENT		Parochiescholen Sint-Jozef en Sint-Vincentius-Ukkel vzw Sint-Jobsesteeweg 608 - 1180 Ukkel waarvoor tekent dhr. Frederic Convent - Voorzitter	
ARCHITECT ARCHITECTE		fast forward architects bv-bvba fabriekstraat 11 rue des fabriques - brussel 1000 Bruxelles tel +32 2 537.40.88 - fax +32 2 502.70.36 happy@fastforwardarchitects.eu - www.fastforwardarchitects.eu	
aanvraag bouwvergunning		aanvraag bouwvergunning	
TOESTAND PLAN		TOESTAND PLAN	
plan vierde verdieping		plan vierde verdieping	
SCHAALE ECHELLE		SCHAALE ECHELLE	
1/100		1/100	
18		18	
VAN R TOTAAL		VAN R TOTAAL	
21		21	
alle maten dienen te plaatsen op tekeningen te worden voor uitvoering all dimensions must be placed on drawings to be used for construction		alle maten dienen te plaatsen op tekeningen te worden voor uitvoering all dimensions must be placed on drawings to be used for construction	
DATUM DATE		DATUM DATE	
21/12/2018		21/12/2018	

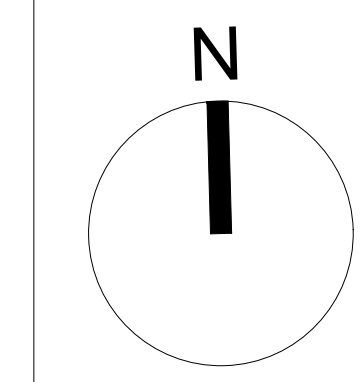

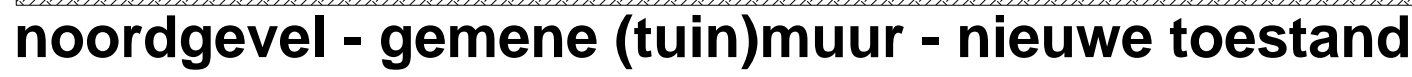

- | | |
|---------------------------------|---|
| 1 terra cotta gevelpan (oranje) | 9 alu schrijnwerk
(donkerbruin champagne) |
| 2 grijze baksteen | 10 donkergrijze baksteen
(gedeeltelijk claustra) |
| 3 aluminium schrijnwerk grijs | 11 poort/deur in hout |
| 4 houten afwerking (douglas) | 12 wit/beige baksteen |
| 5 natuursteen grijs | 13 stalen borstwering |
| 6 baksteen (rood) | 14 luifel in gelakt staal |
| 7 betonelement | 15 stalen sportkooi met net |
| 8 baksteen witte verf / kalei | |

<p>TIJL TITHE</p> <p>WERKADRES AANDE</p> <p>BOEKHUIS LEGT</p> <p>ARCHITECT ARCHITECT</p>	<p>Reconversie van kantoorgebouw en loodsen tot lagere school</p> <p>Beeckmanstraat 83, 85, 87 - 1180 Ukkel</p> <p>Parochiescholen Sint-Jozef en Sint-Vincentius-Ukkel vzw Sint-Jobsesteenweg 608 - 1180 Ukkel waarvoor tekent dhr. Frederic Convent - Voorzitter</p> <p>fast forward architects bv-bba fabrieksstraat 11 rue des fabriques - brussel 1000 Bruxelles tel +32 2 537.40.88 - fax +32 2 502.70.36 happy@fastforwardarchitects.eu - www.fastforwardarchitects.eu</p> <p>arch. Willem Thelenius, voor fast forward architects bv-bba</p>
--	---

<div style="display: flex; justify-content: space-between; border-bottom: 1px solid black; margin-bottom: 5px;"> wijzigingsplannen / modifications </div> <div style="display: flex; flex-direction: column; align-items: center;"> <div style="margin-bottom: 5px;">A</div> <div style="margin-bottom: 5px;">B</div> <div style="margin-bottom: 5px;">C</div> <div style="margin-bottom: 5px;">D</div> <div style="margin-bottom: 5px;">E</div> <div style="margin-bottom: 5px;">F</div> <div style="margin-bottom: 5px;">G</div> <div style="margin-bottom: 5px;">H</div> <div style="margin-bottom: 5px;">I</div> <div style="margin-bottom: 5px;">J</div> <div style="margin-bottom: 5px;">K</div> <div style="margin-bottom: 5px;">L</div> </div>	<table border="1" style="width: 100%; border-collapse: collapse;"> <tr> <td style="width: 30%; padding: 2px;">FASE / PHASE</td> <td style="padding: 2px;">aanvraag bouwvergunning</td> </tr> <tr> <td style="padding: 2px;">TOESTAND / ETAT</td> <td style="padding: 2px;">nieuwe toestand</td> </tr> <tr> <td style="padding: 2px;">PLAN / PLAN</td> <td style="padding: 2px; font-size: 1.2em;">gevels</td> </tr> <tr> <td style="padding: 2px;">SCHAAL / ÉCHELLE</td> <td style="padding: 2px; font-size: 1.5em;">1/100</td> </tr> <tr> <td style="padding: 2px;"></td> <td style="padding: 2px;"> <table border="1" style="width: 100%; border-collapse: collapse;"> <tr> <td style="width: 30%; padding: 2px;">PLANNR. / N° PLAN</td> <td style="padding: 2px; font-size: 1.5em;">20</td> </tr> <tr> <td style="padding: 2px;"></td> <td style="padding: 2px; font-size: 0.8em;">VAN IN TOTAAL 21</td> </tr> </table> </td> </tr> </table>	FASE / PHASE	aanvraag bouwvergunning	TOESTAND / ETAT	nieuwe toestand	PLAN / PLAN	gevels	SCHAAL / ÉCHELLE	1/100		<table border="1" style="width: 100%; border-collapse: collapse;"> <tr> <td style="width: 30%; padding: 2px;">PLANNR. / N° PLAN</td> <td style="padding: 2px; font-size: 1.5em;">20</td> </tr> <tr> <td style="padding: 2px;"></td> <td style="padding: 2px; font-size: 0.8em;">VAN IN TOTAAL 21</td> </tr> </table>	PLANNR. / N° PLAN	20		VAN IN TOTAAL 21
FASE / PHASE	aanvraag bouwvergunning														
TOESTAND / ETAT	nieuwe toestand														
PLAN / PLAN	gevels														
SCHAAL / ÉCHELLE	1/100														
	<table border="1" style="width: 100%; border-collapse: collapse;"> <tr> <td style="width: 30%; padding: 2px;">PLANNR. / N° PLAN</td> <td style="padding: 2px; font-size: 1.5em;">20</td> </tr> <tr> <td style="padding: 2px;"></td> <td style="padding: 2px; font-size: 0.8em;">VAN IN TOTAAL 21</td> </tr> </table>	PLANNR. / N° PLAN	20		VAN IN TOTAAL 21										
PLANNR. / N° PLAN	20														
	VAN IN TOTAAL 21														

*alle ruimten dienen te zijn afgesloten te worden voor uitvoering;
 les salles sont destinées à être isolées; toutes les mesures doivent être réalisées par l'entreprise sur le chantier*

DATUM / DATE

21/12/2018

