

# COMMUNE DE SCHAERBEEK

Place Colignon 1030 Schaerbeek  
Tel : 02 244 75 11

# GEMEENTE VAN SCHAARBEK

Colignonplein 1030 Schaerbeek  
Tel : 02 244 75 11

SCHAERBEEK



SCHAARBEK

## Maitre d'Ouvrage | Bouwheer

Le secrétaire communal : David NEUPREZ	Le Bourgmestre, par délégation : Vincent VANHALEWYN Echevin des Travaux Publics	Personne de contact : Luca VISCONTI, architecte T +32 (0)2 244 77 68 E lvisconti@schaerbeek.irisnet.be
---	---	---

## PERMIS D'URBANISME

Projet GRAB / 76,78-80 Grand rue au Bois 1030 Schaerbeek  
Projet pour la construction d'une école fondamentale néerlandophone, d'une extension pour une école fondamentale francophone et d'une salle omnisports

## STEDENBOUWKUNDIGE VERGUNNING

Projet GRAB / Grote Bosstraat nr. 76 en 78-80, 1030 Schaarbeek  
Aanduiding van een projectauteur met het oog op de studies en de opvolging van de werken in het kader van de bouw van een Nederlandstalige basisschool, een uitbreiding van een Franstalige basisschool en een sporthal

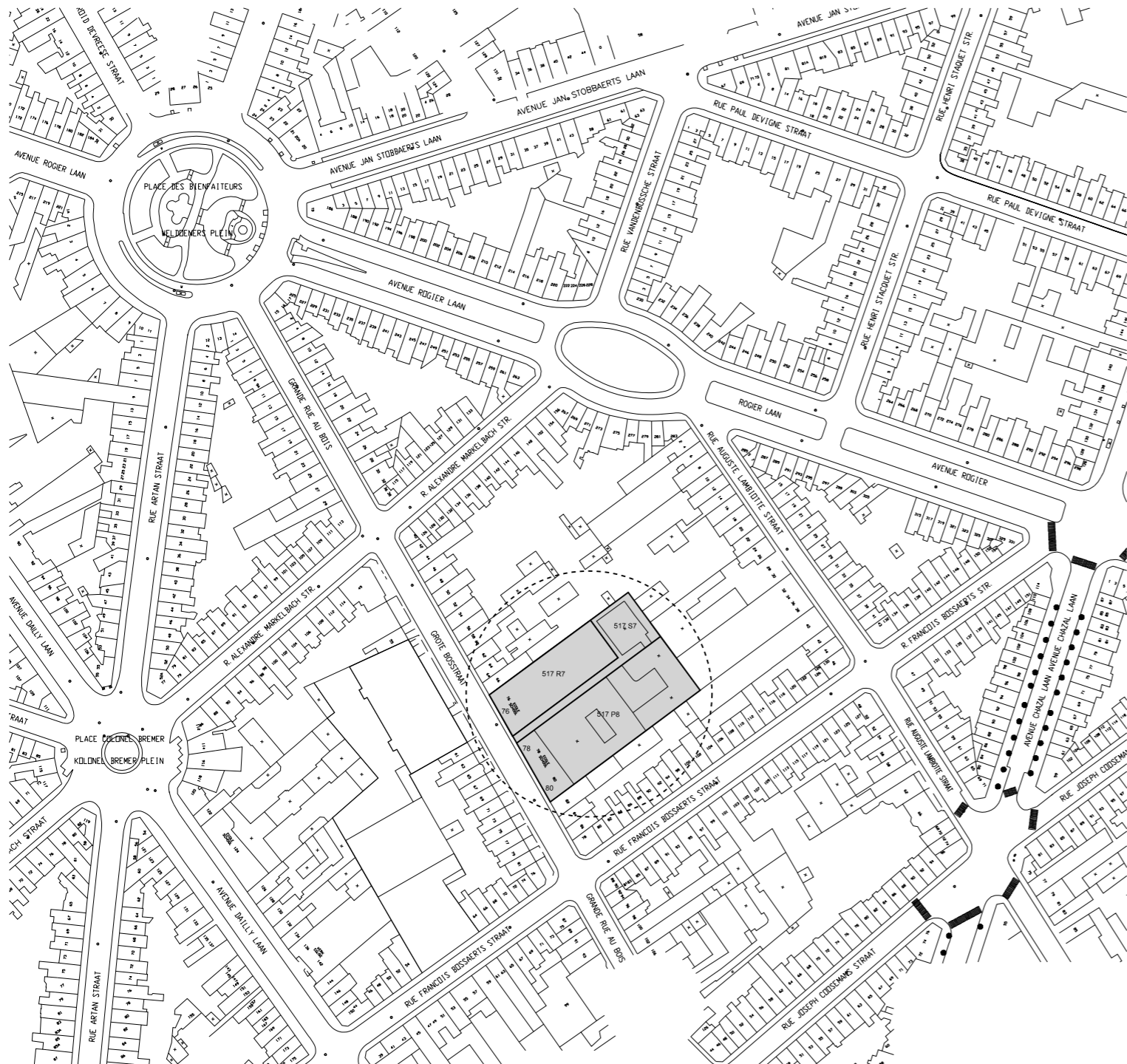
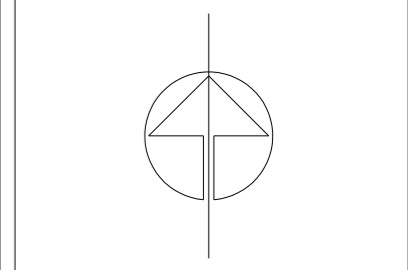

<b>AUTEUR DE PROJET</b> <b>ONTWERPER</b>	<b>ASSOCIATION MOMENTANÉE / TIJDELIJKE VERENIGING</b> <b>JAVA architecten/s + Geurst &amp; Schulze architecten</b>		
<b>Architecture</b> Architectuur	<p><b>JAVA architecten-/s sprl</b> J.Tregarot Rue Foppens 10a 1070 Bruxelles</p> <p><b>Geurst &amp; Schulze architecten</b> Jeroen Geurst Kranenburgweg 136 2583 ER Den Haag Nederland</p>	<p>T +32 (0)2 527 41 80 E info@java.com www.java-archi.com</p> <p>T +31 (0)70 365 0948 E info@geurst-schulze.nl www.geurst-schulze.nl</p>	
<b>Stabilité</b> Stabiliteit	<p><b>UTIL bvba</b> Filip Van de Voorde Thiefrystraat 36 1030 Bruxelles</p>	<p>T +32 (0)2 241 35 60 E filip.vandevoorde@util.be www.util.be</p>	
<b>Technique spéciales</b> Speciale technieken	<p><b>MK engineering</b> Michel Kowalski Chaussée de Waterloo, 412 F 1050 Bruxelles</p>	<p>T +32 (0)2 340 65 00 E m.kowalski@mkengineering.be www.mkengineering.be</p>	
<b>Acoustique</b> Akoestiek	<p><b>ASM Acoustics</b> Naima Gamblin Rue des Palais 44, bte36 1030 Bruxelles</p>	<p>T +32 (0)2 203 33 75 E n.gamblin@asm-acoustics.be www.asm-acoustics.be</p>	
<b>Coordination sécurité</b> Veiligheidscoördinatie			

DATE / DATUM	Ind.	ADAPTATIONS / WIJZIGING
	A	
	B	
	C	
	D	
	E	
	F	
	G	

<b>PLAN / TEKENING:</b> plan de localisation liggingsplan	<b>NIVEAUX / VERDIEPING:</b> -
---	-----------------------------------

BATIMENT / GEBOUW	DATE / DATUM	ECHELLE / SCHAAL	PARTIE / DEEL	NUM.	IND.
-	22-12-2017	1:2000	AR	1 / 38	857-PU-0001



**LEGENDE TERREIN**

	entree / entree
	renovation / renovatie
	demolition / afbraak
	parking / parkeerplaats
	jardin / tuin
	cour / koer
	passage / doorgang
	route / weg
	grens / grens
	boom / boom
	planting / planten

**COMMUNE DE SCHAERBEEK**  
Place Collignon 1030 Schaerbeek  
Tel : 02 244 75 11

**GEMEENTE VAN SCHAARBEEK**  
Collignonplein 1030 Schaerbeek  
Tel : 02 244 75 11

**SCHAERBEEK 1030 SCHAARBEEK**

<b>Maître d'Ouvrage / Bouwheer</b> Le secrétaire communal : David NEUPRIZ	<b>Le Bourgmestre, par délégation :</b> Vincent VANHALEWYN Echevin des Travaux Publics	<b>Personne de contact :</b> Luca VESCOVI, architecte T +32 (0)2 244 77 68 E. lvescovi@schaerbeek.kranet.be
--	--	--

**PERMIS D'URBANSME**  
Projet GRAB / 76,78-80 Grand rue au Bois, 1030 Schaerbeek  
Projet pour la construction d'une école fondamentale néo-baroque, d'une extension pour une école fondamentale francophone et d'une salle omnisports

**STEDENBOUWKUNDIGE VERGUNNING**  
Aanvraag van een projectaanvraag met het oog op de studies en de opvolging van de werken in het kader van de bouw van een Nederlandse taal basisschool, een uitbreiding van een Franstalige basisschool en een sportzaal

<b>AUTEUR DE PROJET ONTWERPER</b> ASSOCIATION MOMENTANÉE / TIJDELIJKE VERENIGING JAVA architecten/nls + Geurst & Schulze architecten	<b>Architecture</b> Geurst & Schulze architecten Jacob Geurst Kranenburgweg 139 2300 ST-HAGUE Nederland E. info@geurst-schulze.nl www.geurst-schulze.nl	<b>Stabilité</b> UTIL bvba Filip Van de Voorde Thiefstraat 36 1030 Bruxelles E. filip.vandevorde@util.be www.util.be	<b>Technique spéciales</b> MK engineering Chaussée de Waterloo, 412 F 1050 Bruxelles E. m.koedijk@mkengineering.be www.mkengineering.be	<b>Acoustique</b> ASM Acoustics Nanna Gamin Rue des Frères 44, 10635 1030 Bruxelles E. n.gamin@asm-acoustics.be www.asm-acoustics.be
--	---	--	--	--

<b>COORDINATION</b>	<b>ADAPTATIONS / WILZIGING</b>
DATE / DATUM A B C D E F G	

**PLAN / TEKENING:**  
plan d'implantation existante  
situatietekening bestaand

**NIVEAUX / VERDIEPING:**  
00

<b>BATIMENT / GEBOUW</b> -	<b>DATE / DATUM</b> 22-12-2017	<b>ECHELLE / SCHAAL</b> 1:200	<b>PARTIE / DEEL</b> AR	<b>NUM.</b> 2 / 38	<b>IND.</b> 857-PLU-0002
-------------------------------	-----------------------------------	----------------------------------	----------------------------	-----------------------	-----------------------------

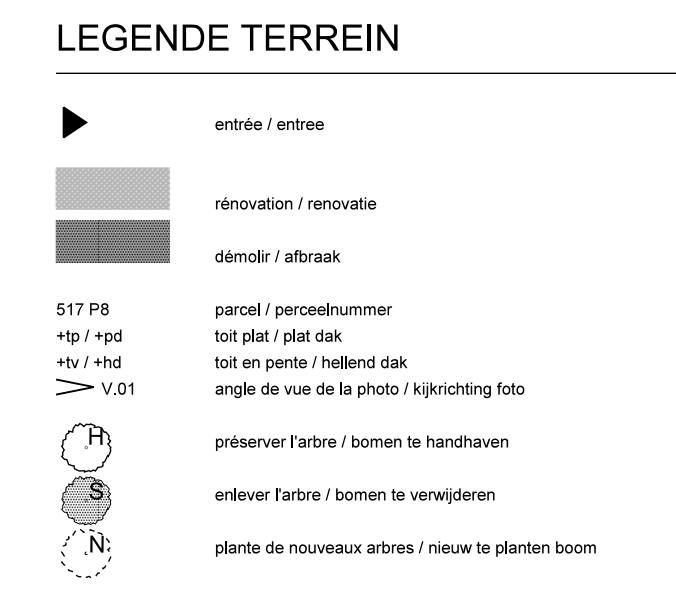
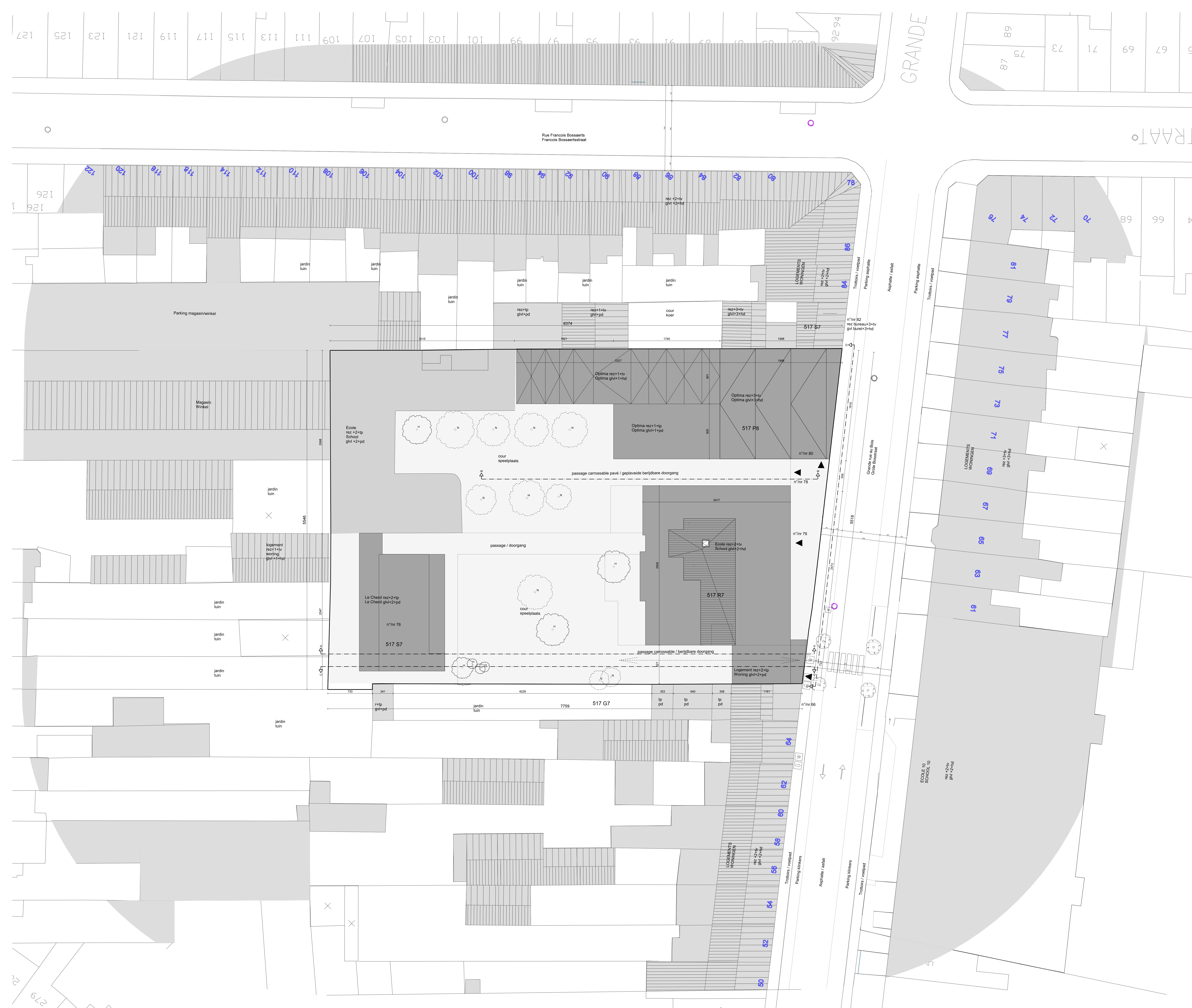

<b>COMMUNE DE SCHAARBEEK</b> Place Collignon 1030 Schaerbeek Tel : 02 244 75 11		<b>SCHAARBEEK</b> <b>1030</b> SCHAARBEEK
<b>GEMEENTE VAN SCHAARBEEK</b> Collignonplein 1030 Schaarbeek Tel : 02 244 75 11		
<b>Maître d'Ouvrage / Bouwheer</b> Le secrétaire communal : David NEUPREZ	Le Bourgmestre, par délégation : Vincent VANHALEWYN Echevin des Travaux Publics	Personne de contact : Luca VISCOTTI, architecte T +32 (0)2 244 77 68 E l.viscotti@schaarbeek.kranet.be
<b>PERMIS D'URBANISME</b> Projet GRAB / 76,78-80 Grand rue au Bois, 1030 Schaarbeek Projet pour la construction d'une école fondamentale néo-romanique, d'une extension pour une école fondamentale francophone et d'une salle omnisports		
<b>STEDENBOUWKUNDIGE VERGUNNING</b> Project GRAB / Grote Bossaertstr. 76 en 78-80, 1030 Scharbeek Aanvraag van een projectaanvraag met het oog op de studies en de opvoeding van de werken in het kader van de bouw van een Neoromaanse basisschool, een uitbreiding van een Franstalige basisschool en een sportzaal		
<b>AUTEUR DE PROJET</b> <b>ONTWERPER</b>	<b>ASSOCIATION MOMENTANÉE / TIJDELIJKE VERENIGING</b> <b>JAVA architecten/n</b> + <b>Geurst &amp; Schulze architecten</b>	
<b>Architecture</b>	<b>Geurst &amp; Schulze architecten</b> Jacson Geurst Kraanenburg 139 2000 Sint-Hago Nederland E info@geurst-schulze.nl www.geurst-schulze.nl	
<b>Stabilité</b> Stabiiliteit	<b>UTIL bvba</b> Filip Van de Voorde Thielstraat 36 1030 Bruxelles T +32 (0)2 241 35 60 E filip.vandevorde@util.be www.util.be	
<b>Technique spéciales</b> Speciale technieken	<b>MK engineering</b> Michiel Kowalczyk Chaussée de Waterloo, 412 F 1050 Bruxelles T +32 (0)2 340 65 00 E m.kowalczyk@mkengineering.be www.mkengineering.be	
<b>Acoustique</b> Akoestiek	<b>ASM Acoustics</b> Nanna Gaminin Rue des Frères 44, 10635 1030 Bruxelles T +32 (0)2 203 33 75 E n.gaminin@asm-acoustics.be www.asm-acoustics.be	
<b>Coordination sécurité</b> Veiligheidscoördinatie		
<b>DATE / DATUM</b> Ind A B C D E F G	<b>ADAPTATIONS / WILZIGING</b>	
<b>PLAN / TEKENING</b> plan d'implantation projetée inplantingsplan nieuw		<b>NIVEAUX / VERDIEPING</b> <b>00</b>
<b>BATIMENT / GEBOUW</b> -	<b>DATE / DATUM</b> 22-12-2017	<b>ECHELLE / SCHAAL</b> 1:200
<b>PARTIE / DEEL</b> AR	<b>NUM.</b> 3 / 38	<b>IND.</b> 857-PLU-0003



COUPE DE TERRAIN D EXISTANTE. GRANDE RUE AU BOIS  
TERREINPROFIEL D BESTAAND, GROTE BOSSTRAAT

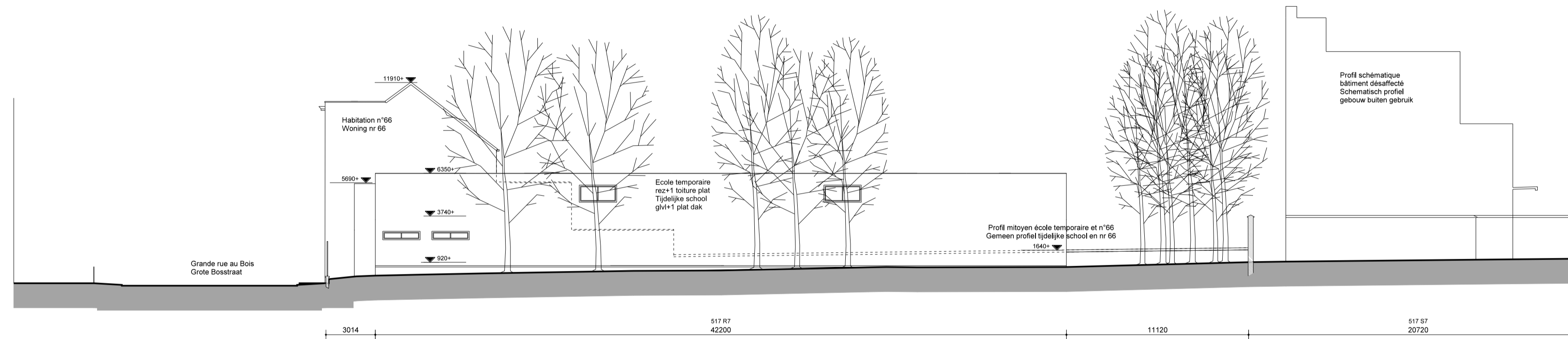

COUPE DE TERRAIN C EXISTANTE  
TERREINPROFIEL C BESTAAND



COUPE DE TERRAIN A EXISTANTE  
TERREINPROFIEL A BESTAAND

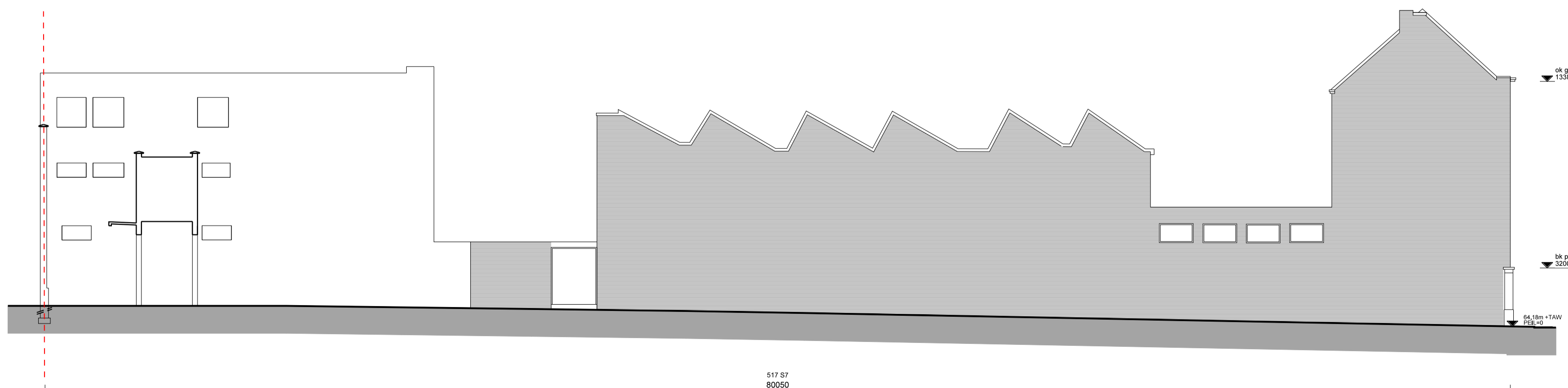

COUPE DE TERRAIN B EXISTANTE  
TERREINPROFIEL B BESTAAND

**COMMUNE DE SCHAARBEEK**  
Place Colignon 1030 Schaerbeek  
Tel : 02 244 75 11

**GEMEENTE VAN SCHAARBEEK**  
Colignonplein 1030 Schaerbeek  
Tel : 02 244 75 11



Maitre d'Ouvrage / Bouwheer		
Le secrétaire communal : David NEUPREZ	Le Bourgmestre, par délégation : Vincent VANHALEWYN Echevin des Travaux Publics	Personne de contact : Luca VISCONTI architecte T +32 (0)2 244 77 68 E lvisconti@schaerbeek.iirisnet.be

**PERMIS D'URBANISME**  
Projet GRAB / 76-78-80 Grand rue au Bois 1030 Schaerbeek  
Projet pour la construction d'une école fondamentale néerlandophone, d'une extension pour une école fondamentale francophone et d'une salle omnisports

**STEDENBOUWKUNDIGE VERGUNNING**  
Projet GRAB / Grote Bosstraat nr. 76 en 78-80, 1030 Schaerbeek  
Aanduiding van een projectauteur met het oog op de studies en de opvolging van de werken in het kader van de bouw van een Nederlandstalige basisschool, een uitbreiding van een Franstalige basisschool en een sporthal

AUTEUR DE PROJET ONTWERPER	ASSOCIATION MOMENTANÉE / TIJDELIJKE VERENIGING JAVA architecten/s + Geurst & Schulze architecten	
<b>Architecture Architectuur</b>	<b>JAVA architecten-s sprl</b> J.Tregarol Rue Froppens 10a 1070 Bruxelles <a href="http://www.java-archi.com">www.java-archi.com</a>	T +32 (0)2 527 41 80 E <a href="mailto:info@java.com">info@java.com</a>
	<b>Geurst &amp; Schulze architecten</b> Jeroen Geurst Kranenburgweg 136 2563 ER Den Haag Nederland	T +31 (0)70 365 0948 E <a href="mailto:info@geurst-schulze.nl">info@geurst-schulze.nl</a> <a href="http://www.geurst-schulze.nl">www.geurst-schulze.nl</a>
<b>Stabilité Stabiliteit</b>	<b>UTIL bvba</b> Filip Van de Voorde Theofystraat 35 1030 Bruxelles	T +32 (0)2 241 35 60 E <a href="mailto:filip.vandevoorde@util.be">filip.vandevoorde@util.be</a> <a href="http://www.util.be">www.util.be</a>
<b>Technique spéciales Speciale technieken</b>	<b>MK engineering</b> Michel Kowalski Chaussée de Waterloo, 412 F 1050 Bruxelles	T +32 (0)2 340 65 00 E <a href="mailto:m.kowalski@mkengineering.be">m.kowalski@mkengineering.be</a> <a href="http://www.mkengineering.be">www.mkengineering.be</a>
<b>Acoustique Akoestiek</b>	<b>ASM Acoustics</b> Naïma Gambin Rue des Palais 44, bte36 1030 Bruxelles	T +32 (0)2 203 33 75 E <a href="mailto:n.gambin@asm-acoustics.be">n.gambin@asm-acoustics.be</a> <a href="http://www.asm-acoustics.be">www.asm-acoustics.be</a>
<b>Coordination sécurité Veiligheidscoördinatie</b>		

DATE / DATUM	Ind.	ADAPTATIONS / WIJZIGING
	A	
	B	
	C	
	D	
	E	
	F	
	G	

PLAN / TEKENING:	NIVEAUX / VERDIEPING:
<b>PROFIL DE TERRAIN EXISTANT</b> TERREINPROFIELEN BESTAAND	

BATIMENT / GEBOUW	DATE / DATUM	ECHELLE / SCHAAL	PARTIE / DEEL	NUM.	IND.
-	22-12-2017	1:200	AR	4 / 38	857-PU-0004



COUPE DE TERRAIN D PROJETE, GRANDE RUE AU BOIS  
TERREINPROFIEL D NIEUW, GROTE BOSSTRAAT

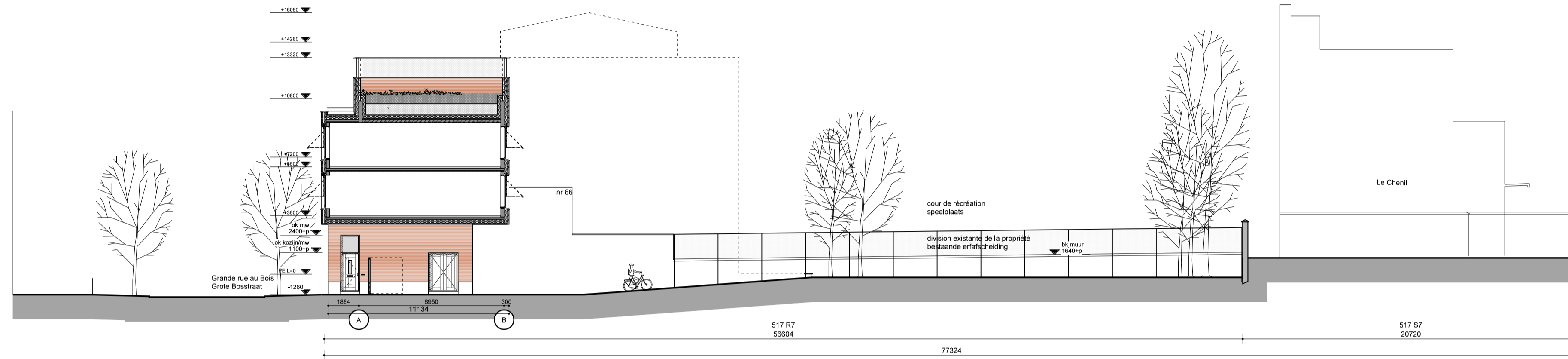

COUPE DE TERRAIN C PROJETE

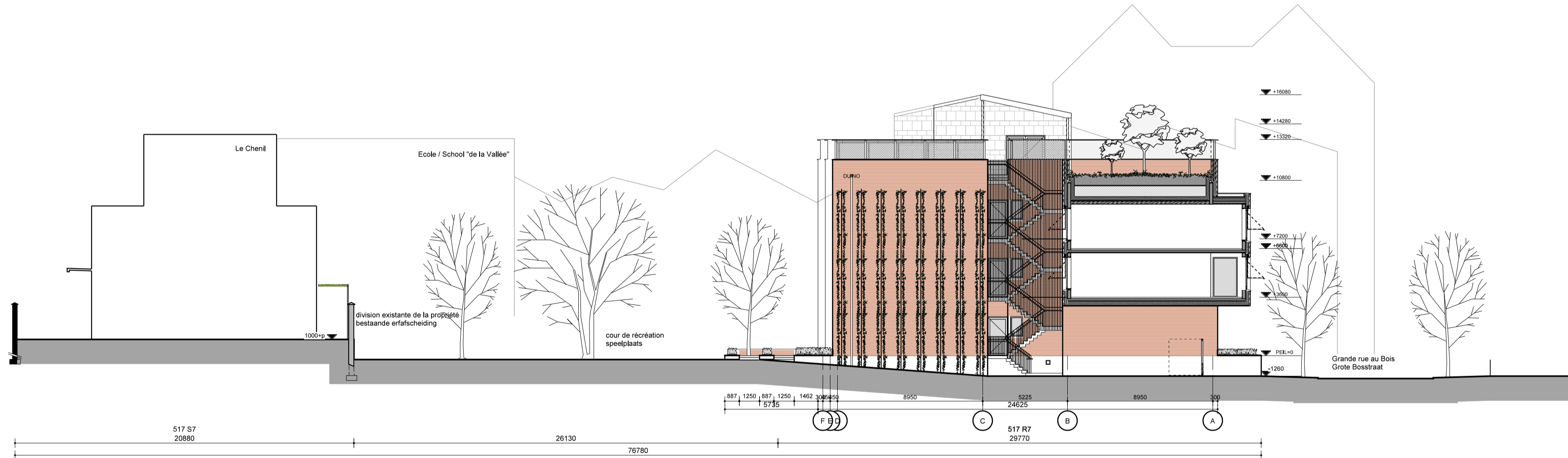

COUPE DE TERRAIN A PROJETE  
TERREINPROFIEL A NIEUW



COUPE DE TERRAIN B PROJETE  
TERREINPROFIEL B NIEUW

**COMMUNE DE SCHAERBEEK**  
Place Colignon 1030 Schaerbeek  
Tel : 02 244 75 11

**GEMEENTE VAN SCHAARBEEK**  
Colignonplein 1030 Schaerbeek  
Tel : 02 244 75 11



Maitre d'Ouvrage / Bouwheer		
Le secrétaire communal : David NEUPREZ	Le Bourgmestre, par délégation : Vincent VANHALEWYN Echevin des Travaux Publics	Personne de contact : Luca VISCONTI architecte T +32 (0)2 244 77 68 E lvisconti@schaerbeek.iirisnet.be

**PERMIS D'URBANISME**  
Projet GRAB / 76-78-80 Grand rue au Bois 1030 Schaerbeek  
Projet pour la construction d'une école fondamentale néerlandophone, d'une extension pour une école fondamentale francophone et d'une salle omnisports

**STEDENBOUWKUNDIGE VERGUNNING**  
Projet GRAB / Grote Bosstraat nr. 76 en 78-80, 1030 Schaerbeek  
Aanduiding van een projectauteur met het oog op de studies en de opvolging van de werken in het kader van de bouw van een Nederlandse basisschool, een uitbreiding van een Franstalige basisschool en een sporthal

AUTEUR DE PROJET ONTWERPER	ASSOCIATION MOMENTANÉE / TIJDELIJKE VERENIGING	
<b>Architecture</b> Architectuur	<b>JAVA architecten/s + Geurst &amp; Schulze architecten</b>	
<b>Stabilité</b> Stabiliteit	<b>UTIL bvba</b> Filip Van de Voorde Theofystraat 30 1030 Bruxelles	
<b>Technique spéciales</b> Speciale technieken	<b>MK engineering</b> Michel Kowalski Chaussée de Waterloo, 412 F 1050 Bruxelles	
<b>Acoustique</b> Akoestiek	<b>ASM Acoustics</b> Naïma Gambin Rue des Palais 44, bte36 1030 Bruxelles	
<b>Coordination sécurité</b> Veiligheidscoördinatie		

DATE / DATUM	IND.	ADAPTATIONS / WIJZIGING
A		
B		
C		
D		
E		
F		
G		

PLAN / TEKENING: **PROFIL DE TERRAIN PROJETÉE**  
TERREINPROFIELEN NIEUW

NIVEAUX / VERDIEPING: **-**

BATIMENT / GEBOUW	DATE / DATUM	ECHELLE / SCHAAL	PARTIE / DEEL	NUM.	IND.
-	22-12-2017	1:200	AR	5 / 38	857-PU-0005

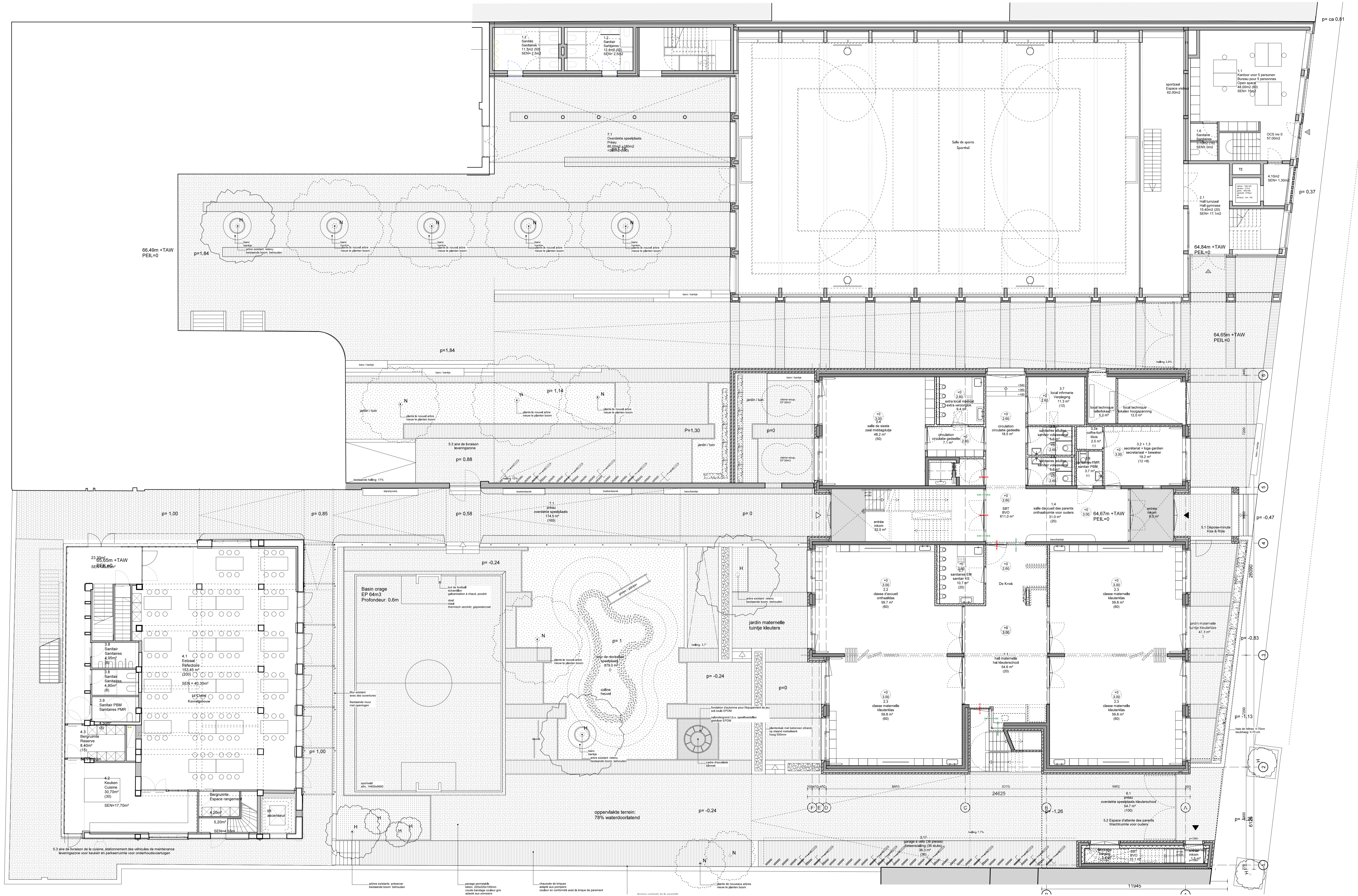

**LEGENDE TERREIN**

- entree / entree
- renovation / renovatie
- demolition / afbraak
- parcel / perceelnummer
- tot plat / plat dak
- tot en pente / hellend dak
- angle de vue de la photo / kijrichting foto
- préserver l'arbre / bomen te handhaven
- enlever l'arbre / bomen te verwijderen
- planter de nouveaux arbres / nieuw te planten boom

**LEGENDE BESTRATING**

- soilage perméable, adapté aux pompes / waterdoorlatende beton bestrating, overdekt voor brandweer
- chaussée de briques, adaptée aux pompes / kleiener bestrating, overdekt voor brandweer
- herbe / gras
- sol / sander
- crasped
- chaussée pavée extante / bestaande kasseien bestrating
- fondation d'assise pour l'équipement de jeu, sol coulé EPDM / vloerondergrond t.v.v. speeltoestellen, Geleed EPDM
- plantation permanente / vaste bestating

**COMMUNE DE SCHAERBEEK**  
Place Colignon 1030 Schaerbeek  
Tel : 02 244 75 11

**GEMEENTE VAN SCHAARBEEK**  
Colignonplein 1030 Schaerbeek  
Tel : 02 244 75 11

**SCHAERBEEK 1030 SCHAARBEEK**

**Maitre d'Ouvrage / Bouwheer**

Le secrétaire communal : David NEUPREZ	Le Bourgmestre, par délégation : Vincent VANHALEWYN Echevin des Travaux Publics	Personne de contact : Luca VISCONTI, architecte T +32 (0)2 244 77 69 E. lvisconti@schaerbeek.ninet.be
---	---	--

**PERMIS D'URBANISME**  
Projet GRAB / 76-78-80 Grand rue au Bois 1030 Schaerbeek  
Projet pour la construction d'une école fondamentale néerlandophone, d'une extension pour une école fondamentale francophone et d'une salle omnisports

**STEDENBOUWKUNDIGE VERGUNNING**  
Aanvraag van een projectaanvraag met het oog op de studies en de opvolging van de werken in het kader van de bouw van een Nederlandse basisschool, een uitbreiding van een Franstalige basisschool en een sporthal

**AUTEUR DE PROJET / ONTWERPER**

<b>ASSOCIATION MOMENTANÉE / TUDELIJKE VERENIGING</b> JAVA architecten + Geurst & Schulze architecten	JAVA architecten-Is sprt J. Tregarot Rue Foppens 10a 1070 Bruxelles T +32 (0)2 527 41 80 E. info@java.com www.java-archi.com	<b>JA VA</b> GEURST & SCHULZE
<b>Architecture Architectur</b> Geurst & Schulze architecten Jeroen Geurst Kranenburgerweg 138 2583 ER Den Haag Nederland	T +31 (0)70 265 0948 E. info@geurst-schulze.nl www.geurst-schulze.nl	

**Stabilité Stabilité**

UTIL bvba Filip Van de Voorde Thuisstraat 30 1030 Bruxelles	T +32 (0)2 241 35 80 E. filip.vandevorde@util.be www.util.be	<b>UTIL</b>
--	--	-------------

**Technique spéciales Spéciale technieken**

MK engineering Michel Kowalski Chaussée de Wolmarloo, 412 F 1050 Bruxelles	T +32 (0)2 340 65 00 E. m.kowalski@mkengineering.be www.mkengineering.be	<b>MK Engineering</b>
---	--	-----------------------

**Acoustique Akoestiek**

ASM Acoustics Nanna Gambini Rue des Palais 44, be36 1030 Bruxelles	T +32 (0)2 203 33 76 E. n.gambini@asm-acoustics.be www.asm-acoustics.be	<b>ASM</b>
---	---	------------

**Coordination sécurité Veiligheidscoördinatie**

DATE / DATUM	Ind	ADAPTATIONS / WIJZIGING
A		
B		
C		
D		
E		
F		
G		

**PLAN / TEKENING:**  
construction en plein air  
buitenaanleg

**NIVEAUX / VERDIEPING:**  
00

BATIMENT / GEBOUW	DATE / DATUM	ECHELLE / SCHAAL	PARTIE / DEEL	NUM.	IND.
-	22-12-2017	100	AR	6 / 38	867-PLU-006

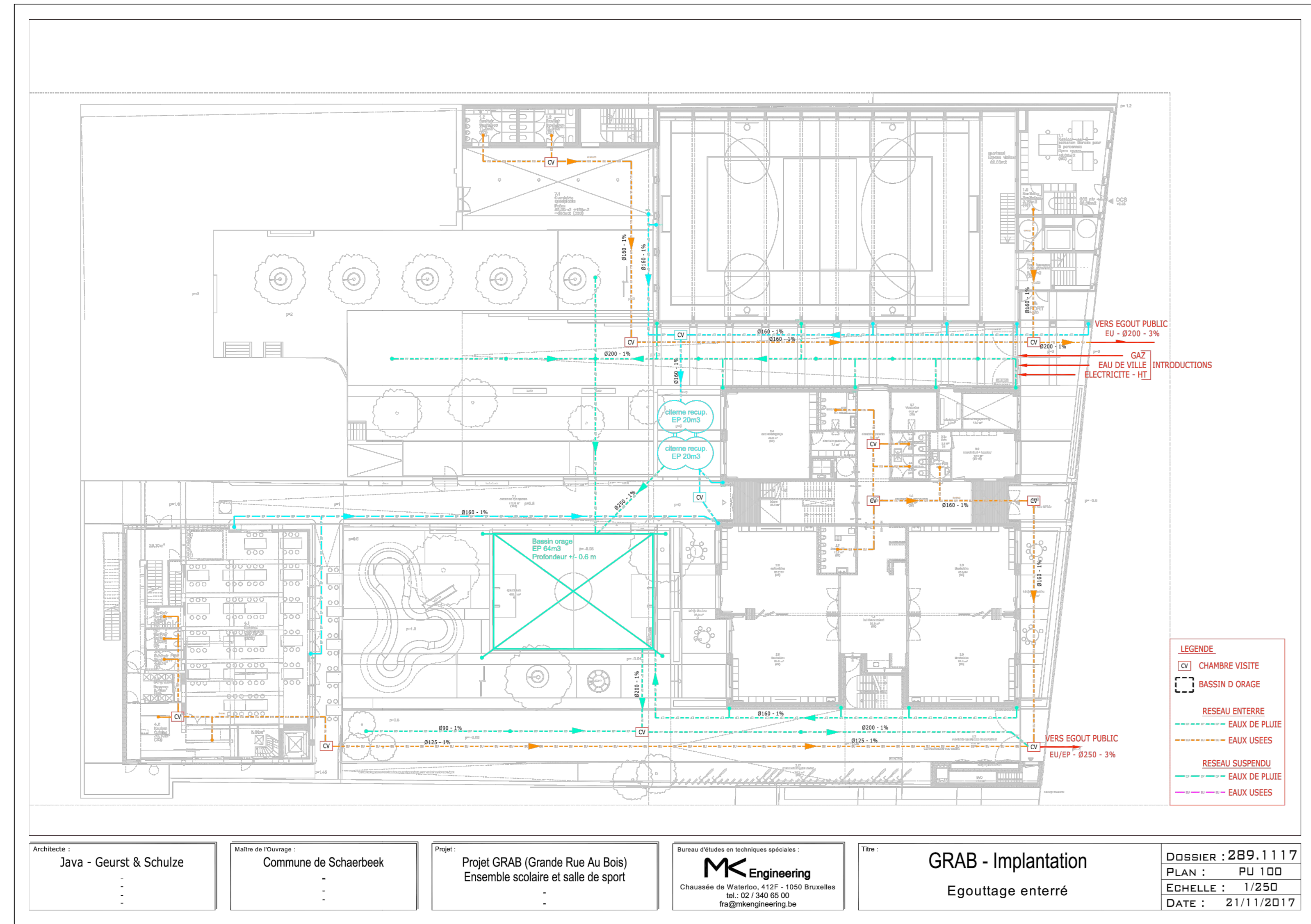

Architecte : Java - Geurst & Schulze	Maitre de l'ouvrage : Commune de Schaerbeek	Projet : Projet GRAB (Grande Rue Au Bois) Ensemble scolaire et salle de sport	Bureau d'études et techniques spécialisées : <b>MK Engineering</b> Chaussée de Waterloo, 412F - 1050 Bruxelles Tel: 02 340 65 00 mk@mkengineering.be	Titre : <b>GRAB - Implantation</b> Egouttage enterré	DOSSIER : 289.1117 PLAN : PU 100 ECHELLE : 1/250 DATE : 21/11/2017
---	--	---	--	--	---

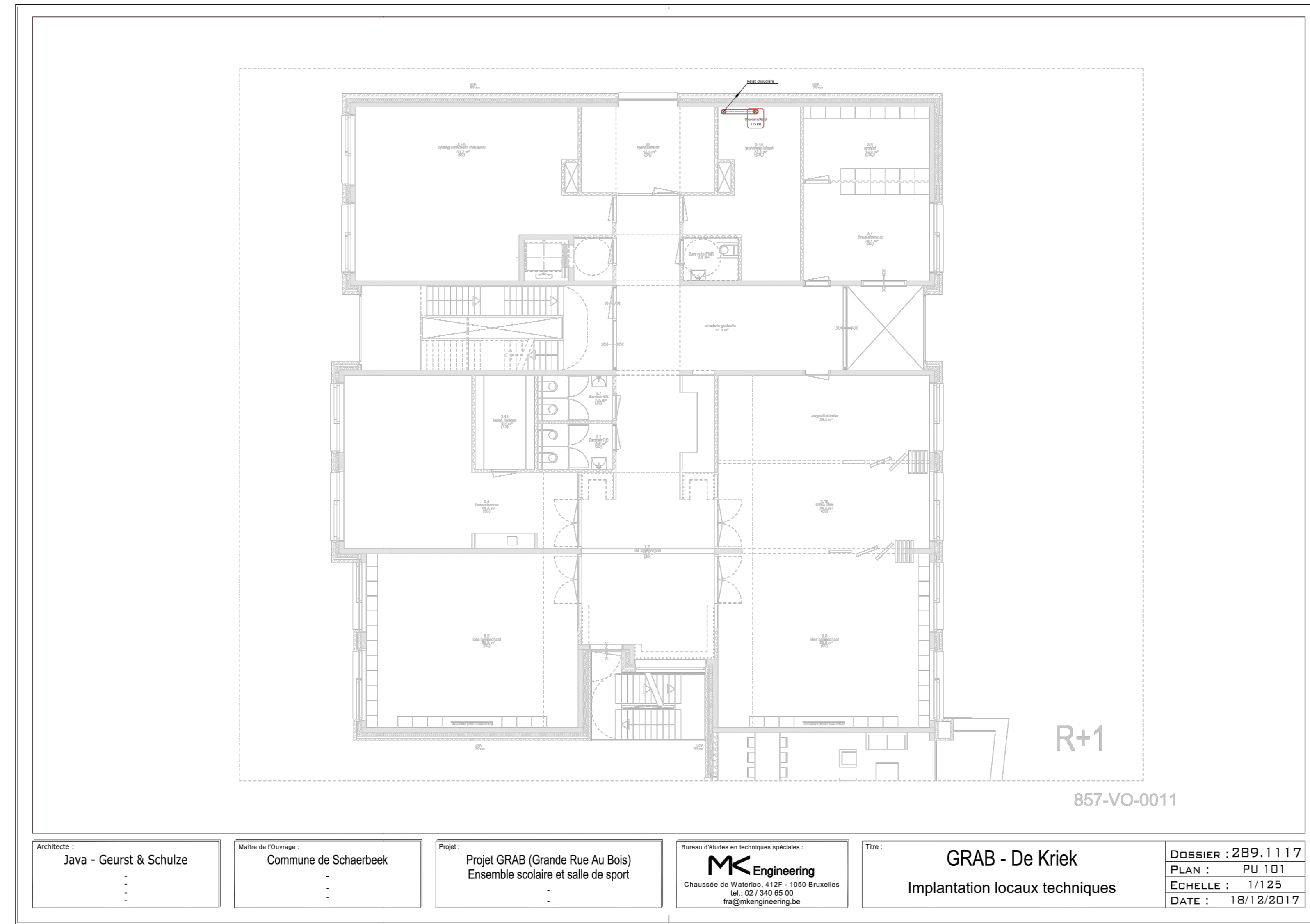

Architecte : Java - Geurst & Schulze	Maitre de l'ouvrage : Commune de Schaerbeek	Projet : Projet GRAB (Grande Rue Au Bois) Ensemble scolaire et salle de sport	Bureau d'études et techniques spécialisées : <b>MK Engineering</b> Chaussée de Waterloo, 412F - 1050 Bruxelles Tel: 02 340 65 00 mk@mkengineering.be	Titre : <b>GRAB - De Kriek</b> Implantation locaux techniques	DOSSIER : 289.1117 PLAN : PU 101 ECHELLE : 1/125 DATE : 18/12/2017
---	--	---	--	---	---

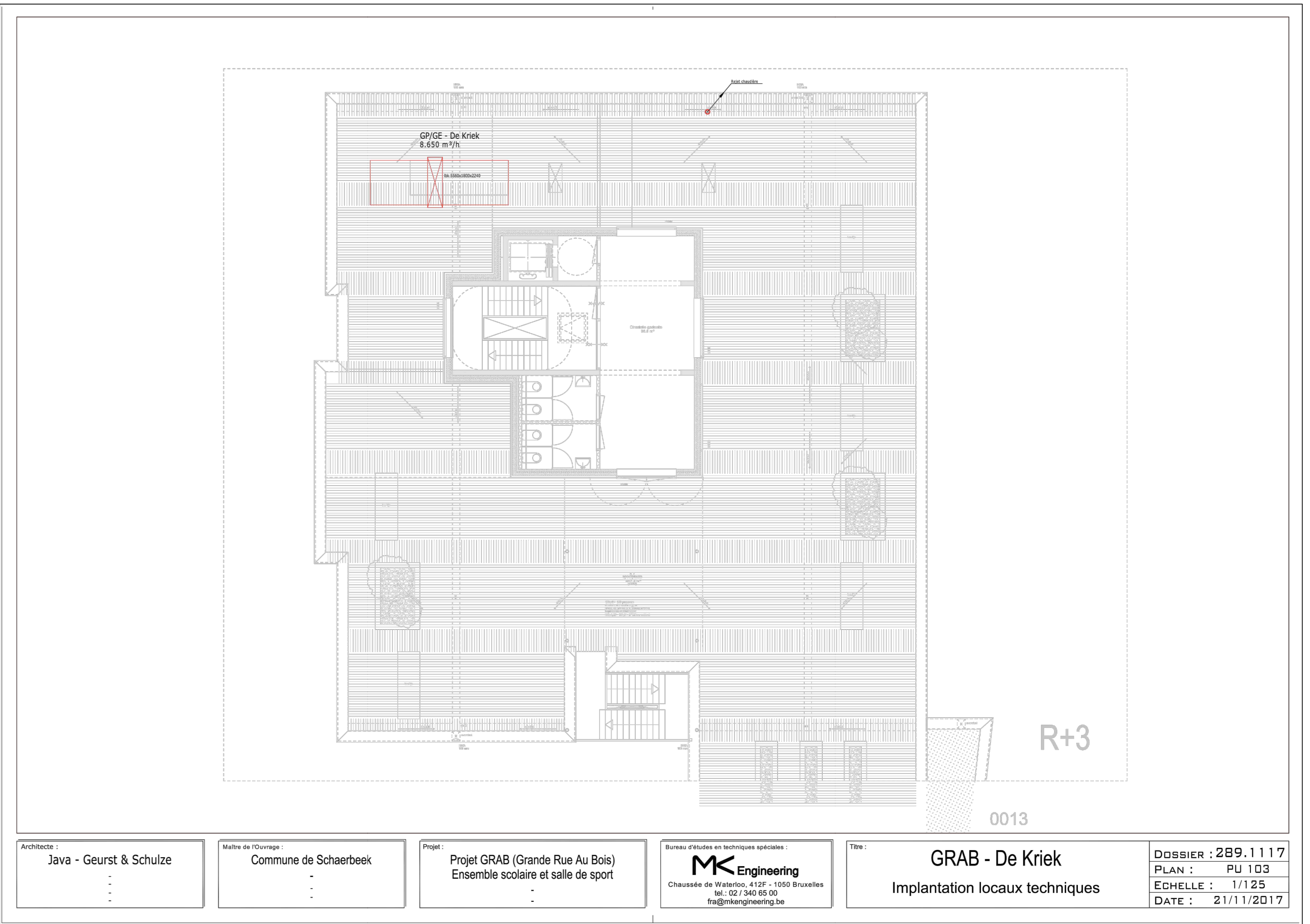

Architecte : Java - Geurst & Schulze	Maitre de l'ouvrage : Commune de Schaerbeek	Projet : Projet GRAB (Grande Rue Au Bois) Ensemble scolaire et salle de sport	Bureau d'études et techniques spécialisées : <b>MK Engineering</b> Chaussée de Waterloo, 412F - 1050 Bruxelles Tel: 02 340 65 00 mk@mkengineering.be	Titre : <b>GRAB - De Kriek</b> Implantation locaux techniques	DOSSIER : 289.1117 PLAN : PU 103 ECHELLE : 1/125 DATE : 21/11/2017
---	--	---	--	---	---

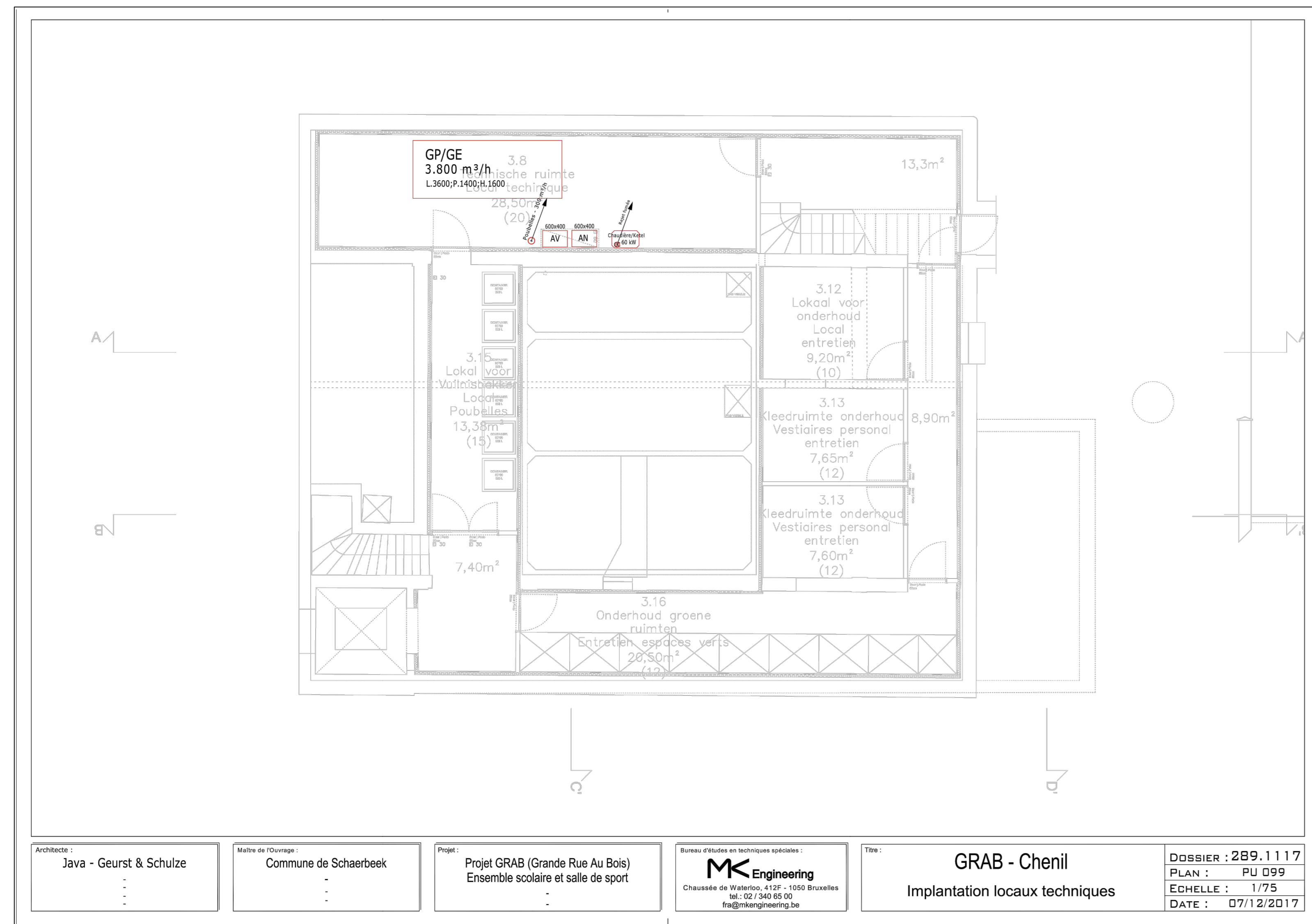

Architecte : Java - Geurst & Schulze	Maitre de l'ouvrage : Commune de Schaerbeek	Projet : Projet GRAB (Grande Rue Au Bois) Ensemble scolaire et salle de sport	Bureau d'études et techniques spécialisées : <b>MK Engineering</b> Chaussée de Waterloo, 412F - 1050 Bruxelles Tel: 02 340 65 00 mk@mkengineering.be	Titre : <b>GRAB - Chenil</b> Implantation locaux techniques	DOSSIER : 289.1117 PLAN : PU 099 ECHELLE : 1/75 DATE : 07/12/2017
---	--	---	--	---	--

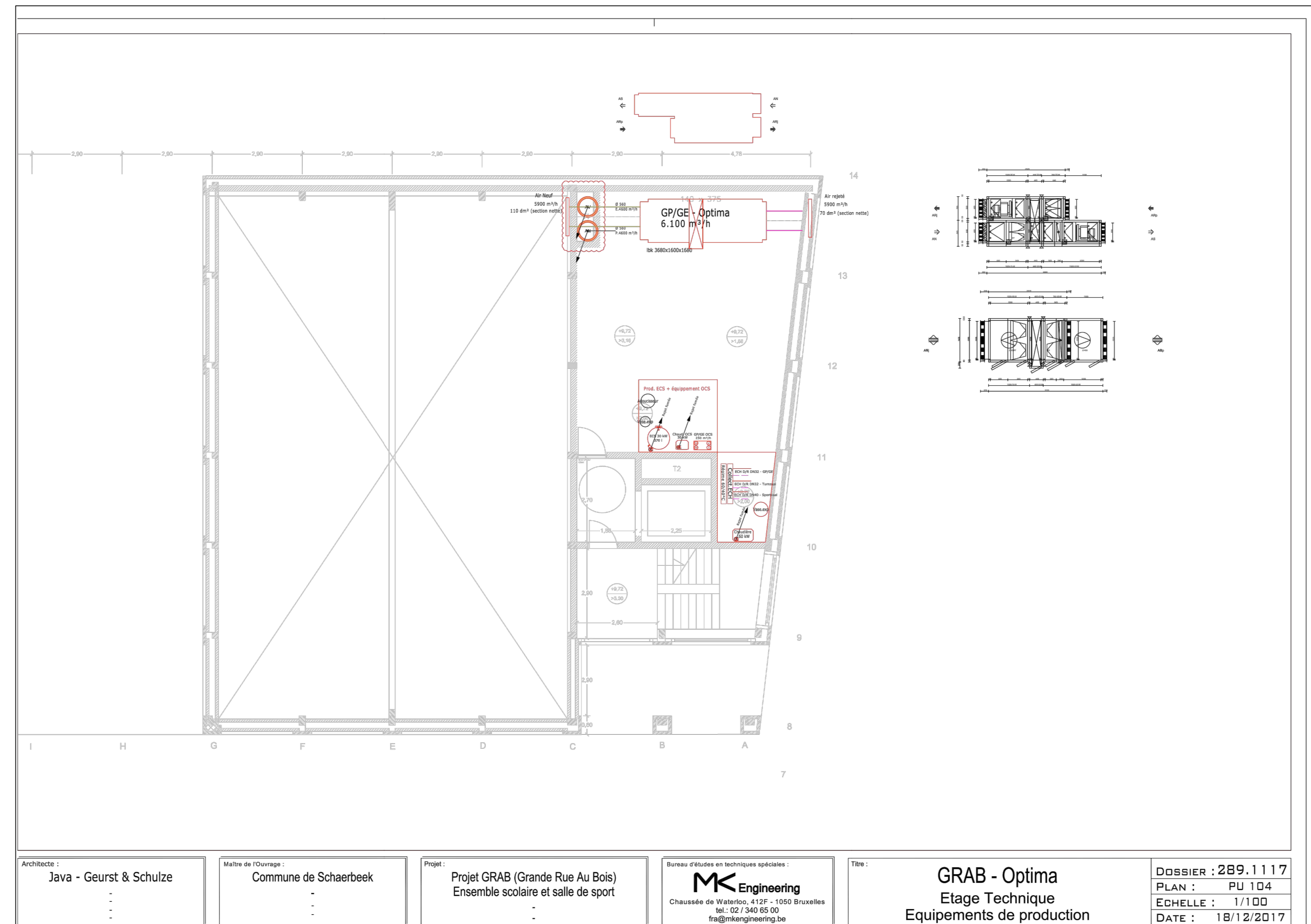

Architecte : Java - Geurst & Schulze	Maitre de l'ouvrage : Commune de Schaerbeek	Projet : Projet GRAB (Grande Rue Au Bois) Ensemble scolaire et salle de sport	Bureau d'études et techniques spécialisées : <b>MK Engineering</b> Chaussée de Waterloo, 412F - 1050 Bruxelles Tel: 02 340 65 00 mk@mkengineering.be	Titre : <b>GRAB - Optima</b> Etage Technique Equipements de production	DOSSIER : 289.1117 PLAN : PU 104 ECHELLE : 1/100 DATE : 18/12/2017
---	--	---	--	---	---

<b>COMMUNE DE SCHAARBEEK</b> Place Collignon 1030 Schaerbeek Tel : 02 244 75 11		<b>SCHAARBEEK</b> 1030 SCHAARBEEK
<b>GEMEENTE VAN SCHAARBEEK</b> Collignonplein 1030 Schaerbeek Tel : 02 244 75 11		
<b>Maitre d'Ouvrage / Bouwheer</b>		
Le secrétaire communal : David NEUPREZ	Le Bourgmestre, par délégation : Vincent VANHALEWYN Echevin des Travaux Publics	Personne de contact : Luca VISCONTI, architecte T +32 (0)2 244 77 68 E l.visconti@schaarbek.be
<b>PERMIS D'URBANISME</b> Projet GRAB 76,78-80 Grande rue au Bois, 1030 Schaerbeek Projet pour la construction d'une école fondamentale néerlandophone, d'une extension pour une école fondamentale francophone et d'une salle omnisports		
<b>STEDENBOUWKUNDIGE VERGUNNING</b> Projet GRAB: Grote Boesveld nr. 76 en 78-80, 1030 Schaerbeek Aanvraag van een projectant voor het op te stellen en de opvolging van de werken in het kader van de bouw van een Nederlandse basisschool, een uitbreiding van een Franstalige basisschool en een sporthal		
<b>AUTEUR DE PROJET</b> ASSOCIATION MOMENTANÉE / TIJDELIJKE VERENIGING		
<b>ONTWERPER</b> <b>JAVA</b> architecten Julien Trappier Rue Fagnolle 10a 1070 Bruxelles T +32 (0)2 527 41 80 E info@java.com www.java.com	<b>+ Geurst &amp; Schulze</b> architecten Jochen Geurst Kornelienweg 136 2563 ER Den Haag Nederland T +31 (0)70 365 0048 E info@geurst-schulze.nl www.geurst-schulze.nl	<b>JA</b> VA 1070 BRUXELLES
<b>Architecture</b> Architectuur	<b>UTL</b> UTL Filip Van de Voorde Hendrikkensdreef 1030 Bruxelles T +32 (0)2 241 35 60 E filip.vandevordevorde@utl.be www.utl.be	<b>UTL</b> UTL
<b>Stabilité</b> Stabiliteit	<b>MK engineering</b> MK engineering Chaussée de Waterloo, 412 F 1050 Bruxelles T +32 (0)2 340 65 00 E mk.kowalski@mkengineering.be www.mkengineering.be	<b>MK Engineering</b> MK Engineering
<b>Technique spéciales</b> Speciale technieken	<b>ASM Acoustics</b> Nanna Gertsm Rue des Palmes 44, box36 1030 Bruxelles T +32 (0)2 203 33 75 E n.gertsm@asm-acoustics.be www.asm-acoustics.be	<b>ASM</b> ASM
<b>Coordination sécurité</b> Veiligheidscoördinatie		
<b>DATE / DATUM</b> Ind. ADAPTATIONS / WIJZIGING		
A B C D E F G		
<b>PLAN / TEKENING:</b> Plans techniques / Rioleringsplan		<b>NIVEAUX / VERDIEPING:</b>
<b>BATIMENT / GEBOUW</b> OPTIMA Projet Neuvr	<b>DATE / DATUM</b> 22/12/2017	<b>ECHELLE / SCHAAAL</b> 1/50
<b>PARTIE / DEEL</b> AR	<b>NUM.</b> 08/38	<b>IND.</b> 857-PU-0008

access parcelle  
toegang perceel  
517 S7, no. 76

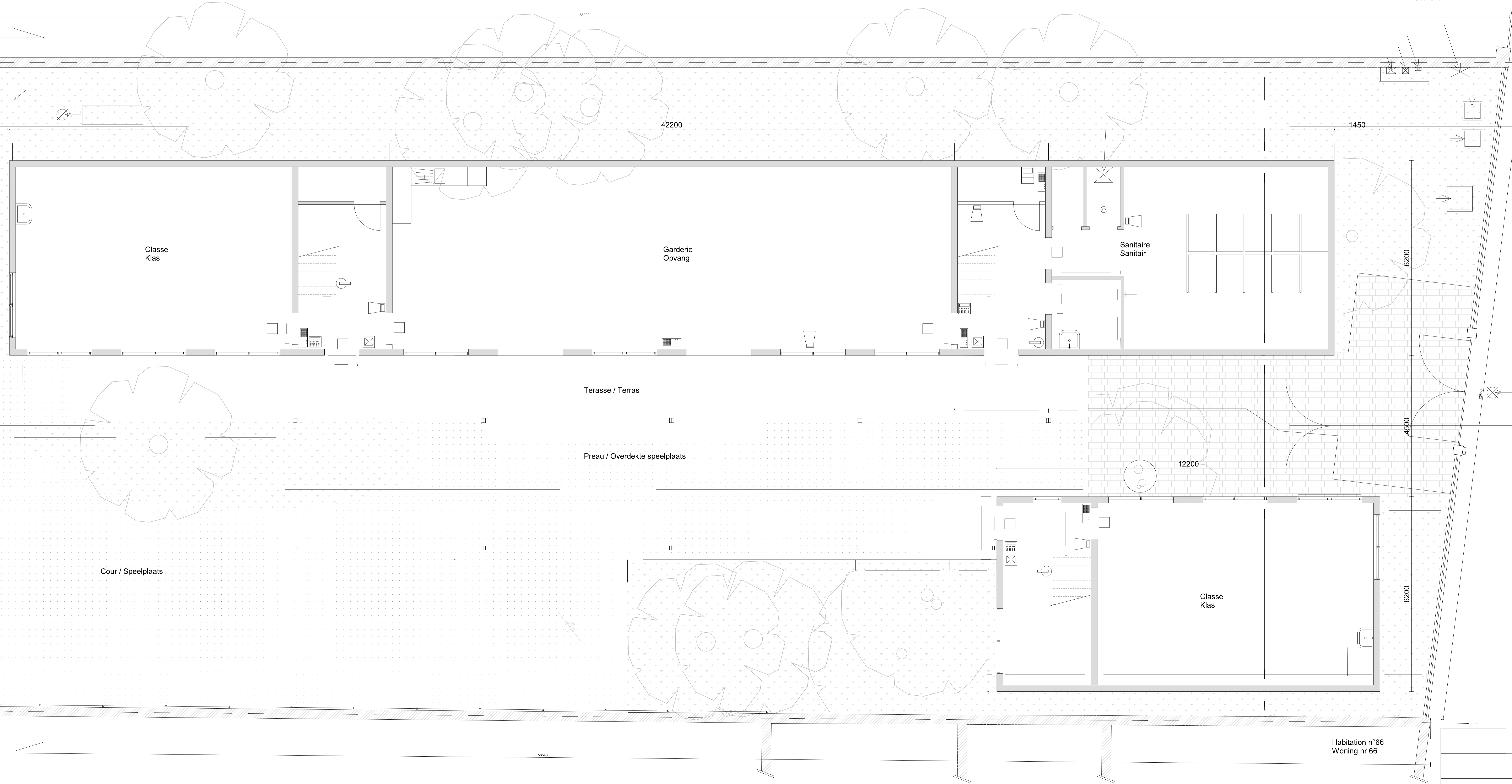

**COMMUNE DE SCHAERBEEK**  
Place Colignon 1030 Schaerbeek  
Tel : 02 244 75 11

**GEMEENTE VAN SCHAARBEEK**  
Colignonplein 1030 Schaerbeek  
Tel : 02 244 75 11



Maitre d'Ouvrage / Bouwheer		
Le secrétaire communal : David NEUPREZ	Le Bourgmestre, par délégation : Vincent VANHALEWYN Echevin des Travaux Publics	Personne de contact : Luca VISCONTI, architecte T +32 (0)2 244 77 69 E. lvisconti@schaerbeek.be

**PERMIS D'URBANISME**  
Projet GRAB / 78,79-80 Grand rue au Bois 1030 Schaerbeek  
Projet pour la construction d'une école fondamentale néerlandophone, d'une extension pour une école fondamentale francophone et d'une salle omnisports

**STEDENBOUWKUNDIGE VERGUNNING**  
Projet GRAB / Grote Bostraat nr. 76 en 78-80, 1030 Schaerbeek  
Aanvulling van een projectieplan met het oog op de studies en de opvolging van de werken in het kader van de bouw van een Nederlandstalige basisschool, een uitbreiding van een Franstalige basisschool en een sporthal

AUTEUR DE PROJET / ONTWERPER	ASSOCIATION MOMENTANÉE / TIJDELIJKE VERENIGING <b>JAVA architecten</b> + <b>Geurst &amp; Schulze architecten</b>	
Architecture / Architectuur	JAVA architecten-Is sprl J. Tregarot Rue Foppens 10a 1070 Bruxelles T +32 (0)2 527 41 80 E info@java.com www.java-archi.com	
	Geurst & Schulze architecten Jeroen Geurst Kranenburgerweg 138 2583 ER Den Haag Nederland T +31 (0)79 365 0948 E info@geurst-schulze.nl www.geurst-schulze.nl	
Stabilité / Stabiliteit	UTIL bvba Filip Van de Voorde Thieffensdreef 36 1030 Bruxelles T +32 (0)2 241 35 80 E filip.vandevoorde@util.be www.util.be	
Technique spéciales / Speciale technieken	MK engineering Michel Kowalski Chaussée de Waterloo, 412 F 1050 Bruxelles T +32 (0)2 340 65 00 E m.kowalski@mkengineering.be www.mkengineering.be	
Acoustique / Akoestiek	ASM Acoustics Naima Gambin Rue des Palais 44, bte36 1030 Bruxelles T +32 (0)2 203 33 76 E n.gambin@asm-acoustics.be www.asm-acoustics.be	
Coordination sécurité / Veiligheidscoördinatie		

DATE / DATUM	Ind	ADAPTATIONS / WIJZIGING
	A	
	B	
	C	
	D	
	E	
	F	
	G	

PLAN / TEKENING:  
plan "De Kriek" existante (a démolir)  
plattegrond "De Kriek" bestaand (te slopen)

NIVEAUX / VERDIEPING:  
**00**

BATIMENT / GEBOUW	DATE / DATUM	ECHELLE / SCHAAL	PARTIE / DEEL	NUM.	IND.
De Kriek	22-12-2017	1/50	AR	9 / 38	867-PLU-020



access parcelle  
toegang perceel  
517 S7, no. 76

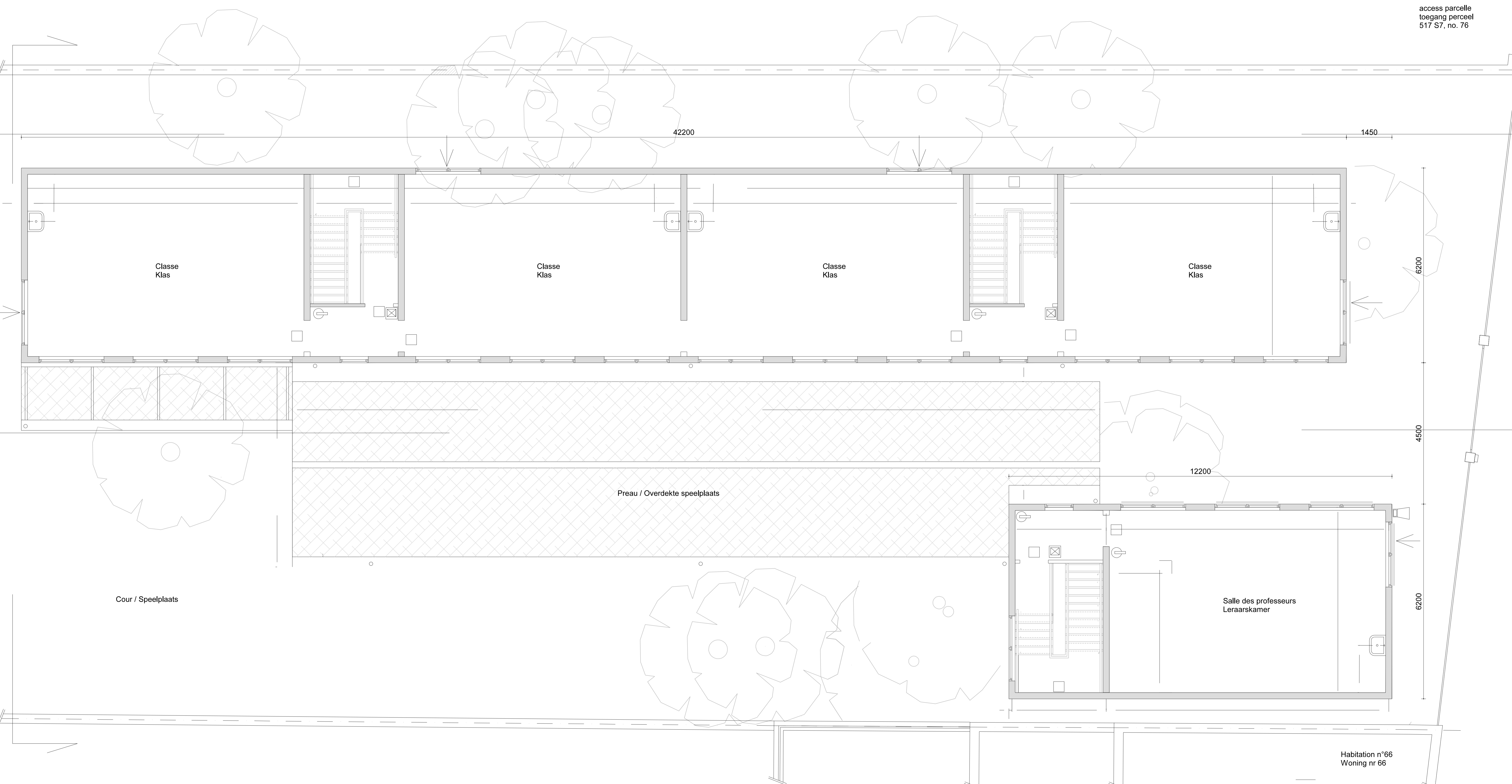

COMMUNE DE SCHAERBEEK  
Place Colignon 1030 Schaerbeek  
Tel : 02 244 75 11

GEMEENTE VAN SCHAARBEEK  
Colignonplein 1030 Schaerbeek  
Tel : 02 244 75 11

SCHAERBEEK  
1030  
SCHAARBEEK

Maitre d'Ouvrage / Bouwheer		
Le secrétaire communal : David NEUPREZ	Le Bourgmestre, par délégation : Vincent VANHALEWYN Echevin des Travaux Publics	Personne de contact : Luca VISCONTI, architecte T +32 (0)2 244 77 69 E. lvisconti@schaerbeek.be

**PERMIS D'URBANISME**  
Projet GRAB / 78,79-80 Grand rue au Bois 1030 Schaerbeek  
Projet pour la construction d'une école fondamentale néerlandophone, d'une extension pour une école fondamentale francophone et d'une salle omnisports

**STEDENBOUWKUNDIGE VERGUNNING**  
Projet GRAB / Grote Bosstraat nr. 76 en 78-80, 1030 Schaerbeek  
Aanvraag van een projecteur met het oog op de studies en de opvolging van de werken in het kader van de bouw van een Nederlandstalige basisschool, een uitbreiding van een Franstalige basisschool en een sporthal

AUTEUR DE PROJET ONTWERPER	ASSOCIATION MOMENTANÉE / TUDELIJKE VERENIGING <b>JAVA</b> architecten/s + <b>Geurst &amp; Schulze</b> architecten	
Architecture Architectuur	JAVA architecten/s sprl J. Tregarot Rue Foppens 10a 1070 Bruxelles T +32 (0)2 527 41 80 E info@java.com www.java-archi.com	
Stabilité Stabiliteit	UTIL bvba Filip Van de Voorde Thierrystraat 30 1030 Bruxelles T +32 (0)2 241 35 80 E filip.vandevordevorde@util.be www.util.be	
Technique spéciales Speciale technieken	MK engineering Michel Kowalski Chaussée de Waterloo, 412 F 1050 Bruxelles T +32 (0)2 340 65 00 E m.kowalski@mkengineering.be www.mkengineering.be	
Acoustique Akoestiek	ASM Acoustics Nanna Gambin Rue des Palais 44, bte36 1030 Bruxelles T +32 (0)2 203 33 76 E n.gambin@asm-acoustics.be www.asm-acoustics.be	
Coordination sécurité Veiligheidscoördinatie		

DATE / DATUM	Ind	ADAPTATIONS / WIJZIGING
	A	
	B	
	C	
	D	
	E	
	F	
	G	

PLAN / TEKENING:  
plan "De Kriek" existante (a démolir)  
plattegrond "De Kriek" bestaand (te slopen)

NIVEAUX / VERDIEPING:  
**01**

BATIMENT / GEBOUW	DATE / DATUM	ECHELLE / SCHAAL	PARTIE / DEEL	NUM.	IND.
De Kriek	22-12-2017	1/50	AR	10/38	867-PU-021

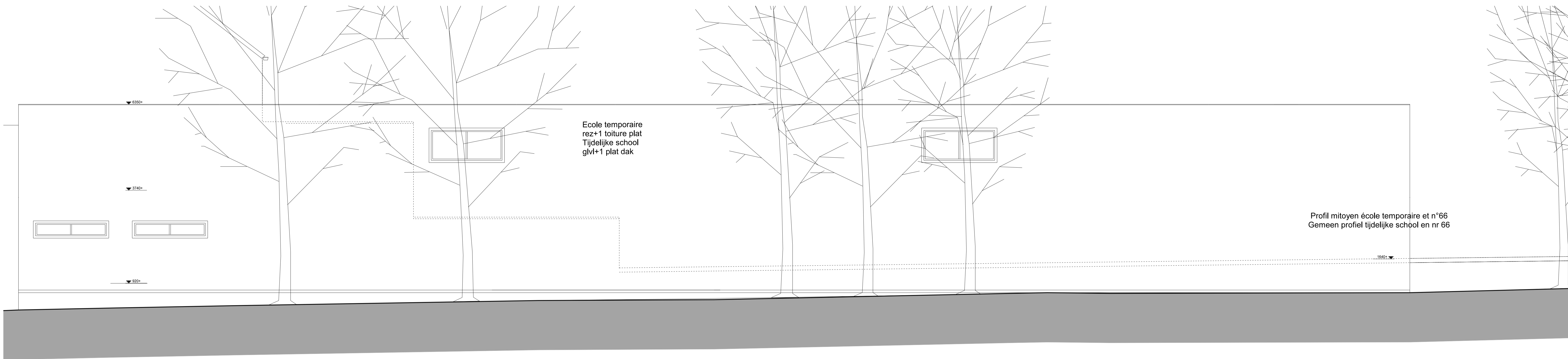

517 R7

42200

FACADE SUDËSTE EXISTANTE (A DEMOLIR)  
ZUIDOOSTGEVEL BESTAAND (TE SLOPEN)



517 R7

42200

FACADE NORDOUESTE EXISTANTE (A DEMOLIR)  
NOORDWESTGEVEL BESTAAND (TE SLOPEN)

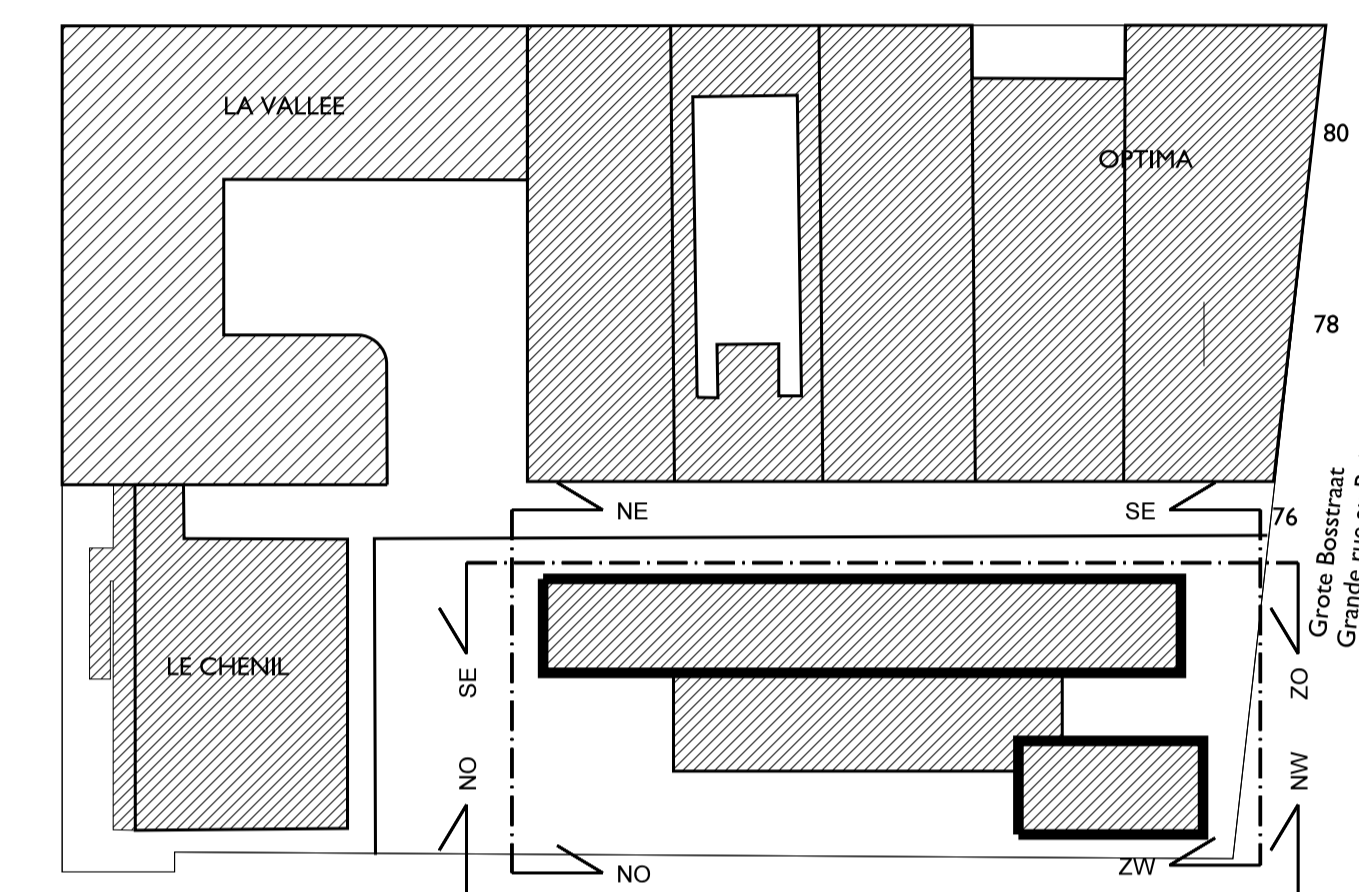

PLAN D'IMPLANTATION / INPLANTATINGSPLAN Ech. / Sch. 1/1000

COMMUNE DE SCHAERBEEK  
Place Colignon 1030 Schaerbeek  
Tel : 02 244 75 11

SCHAERBEEK  
1030  
SCHAERBEEK

GEMEENTE VAN SCHAARBEEK  
Colignonplein 1030 Schaerbeek  
Tel : 02 244 75 11

Maitre d'Ouvrage / Bouwheer		
Le secrétaire communal : David NEUPREZ	Le Bourgmestre, par délégation : Vincent VANHALEWYN Echevin des Travaux Publics	Personne de contact : Luca VISCONTI, architecte T +32 (0)2 244 77 69 E. visconti@schaerbeek.be

**PERMIS D'URBANISME**  
Projet GRAB / 76,78-80 Grand rue au Bois 1030 Schaerbeek  
Projet pour la construction d'une école fondamentale néerlandophone, d'une extension pour une école fondamentale francophone et d'une salle omnisports

**STEDENBOUWKUNDIGE VERGUNNING**  
Projet GRAB / Grote Boistraat nr. 76 en 78-80, 1030 Schaerbeek  
Aanleiding van een projectantuur met het oog op de studies en de opvolging van de werken in het kader van de bouw van een Nederlandstalige basisschool, een uitbreiding van een Franstalige basisschool en een sporthal

AUTEUR DE PROJET ONTWERPER	ASSOCIATION MOMENTANÉE / TUDELIJKE VERENIGING JAVA architecten + Geurst & Schulze architecten	
Architecture Architectuur	JAVA architecten-Is sprl J. Tregarot Rue Foppens 10a 1070 Bruxelles Geurst & Schulze architecten Jeroen Geurst Kranenburgerweg 138 2583 ER Den Haag Nederland	T +32 (0)2 527 41 80 E info@java.com www.java-archi.com T +31 (0)79 365 0948 E info@geurst-schulze.nl www.geurst-schulze.nl
Stabilité Stabiliteit	UTIL bvba Filip Van de Voorde Thierystraat 36 1030 Bruxelles	T +32 (0)2 241 35 80 E filip.vandevordev@util.be www.util.be
Technique spéciales Speciale technieken	MK engineering Michel Kowalski Chaussée de Waterloo, 412 F 1050 Bruxelles	T +32 (0)2 340 65 00 E m.kowalski@mkengineering.be www.mkengineering.be
Acoustique Akoestiek	ASM Acoustics Nanna Gambelin Rue des Palais 44, be36 1030 Bruxelles	T +32 (0)2 203 33 76 E ngambelin@asm-acoustics.be www.asm-acoustics.be
Coordination sécurité Veiligheidscoördinatie		

DATE / DATUM	Ind	ADAPTATIONS / WIJZIGING
	A	
	B	
	C	
	D	
	E	
	F	
	G	

PLAN / TEKENING:	NIVEAUX / VERDIEPING:
facades "De Kriek" existante (a démolir) lansgevels "De Kriek" bestaand (te slopen)	

BATIMENT / GEBOUW	DATE / DATUM	ECHELLE / SCHAAL	PARTIE / DEEL	NUM.	IND.
De Kriek	22-12-2017	1/50	AR	11/38	867-PU-002

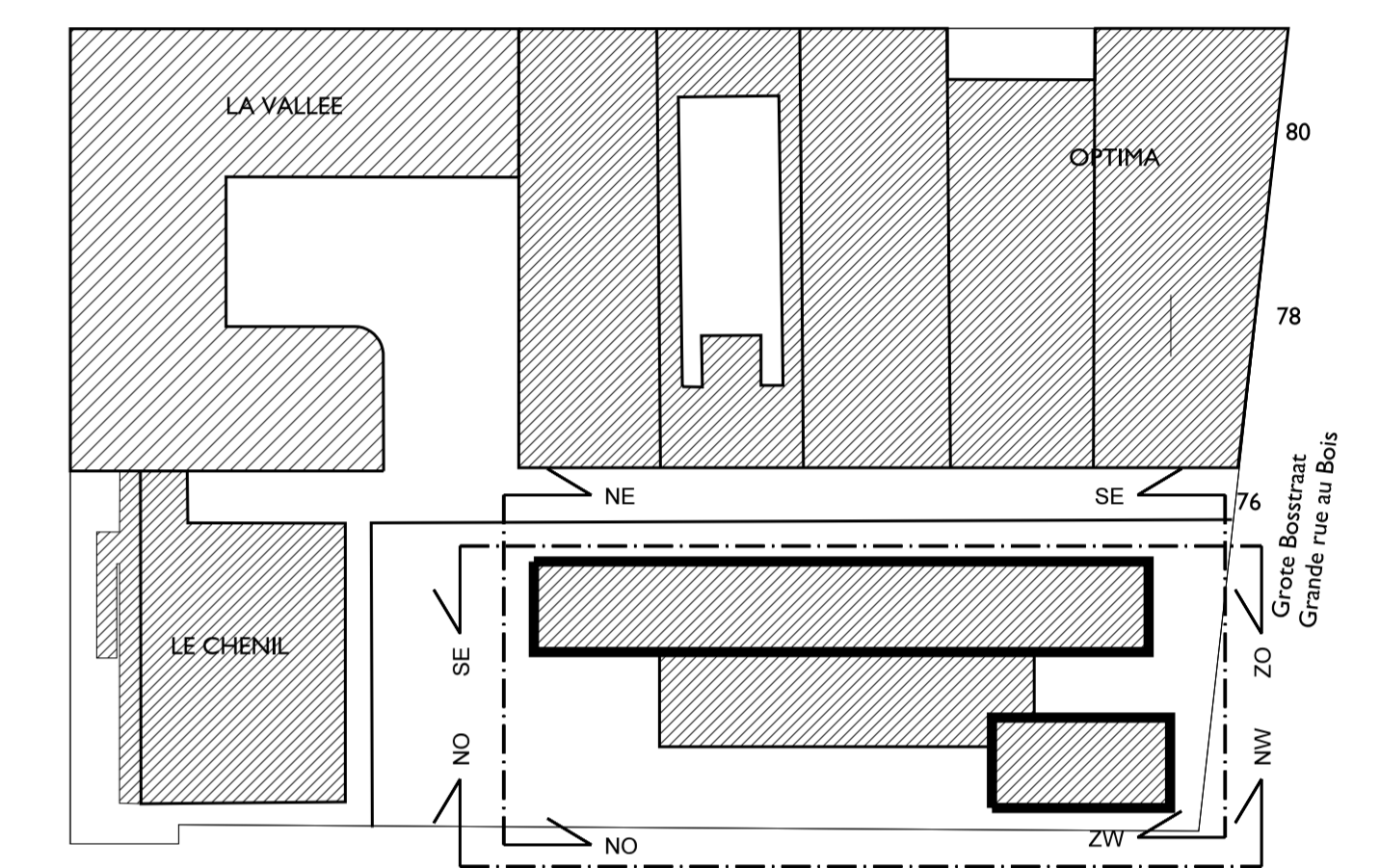
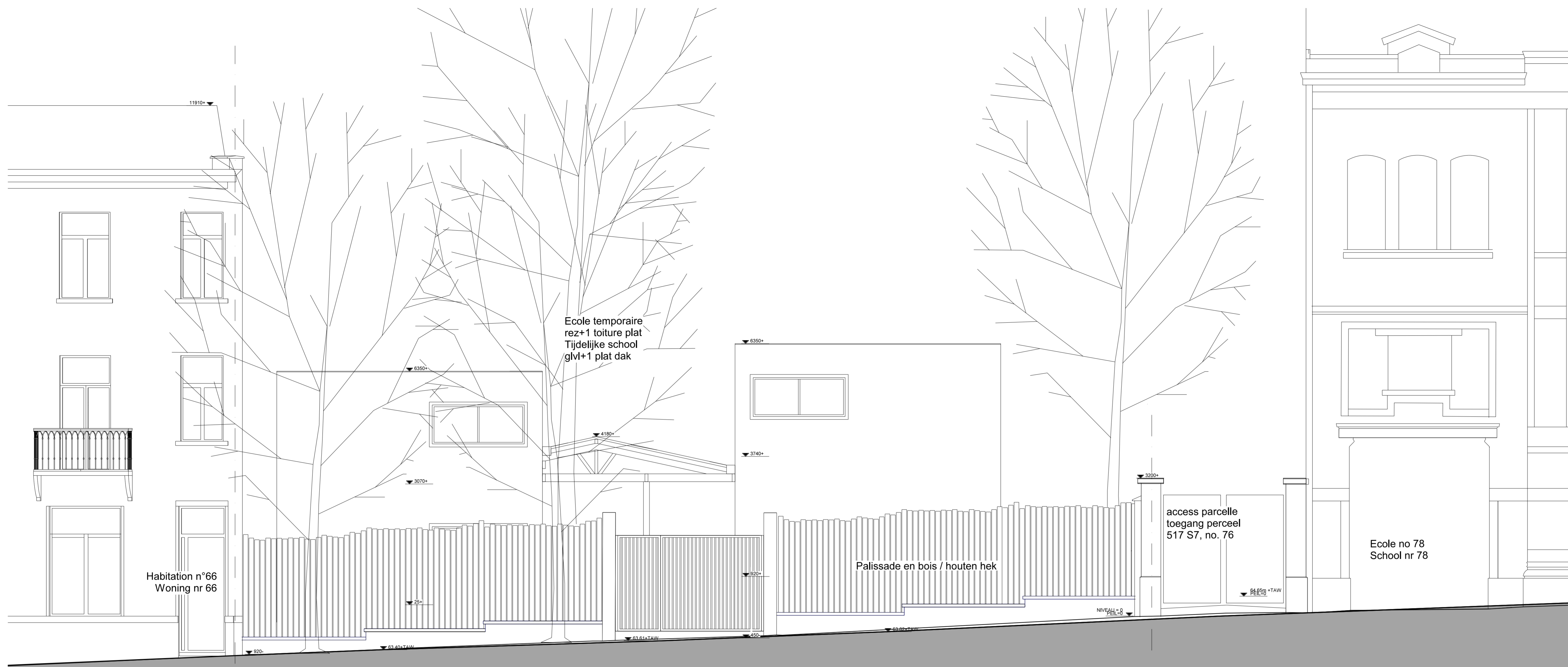

PLAN D'IMPLANTATION / INPLANTATINGSPLAN Ech. / Sch. 1/1000

<b>COMMUNE DE SCHAERBEEK</b> Place Colignon 1030 Schaerbeek Tel. : 02 244 75 11		<b>SCHAERBEEK</b>  <b>SCHAARBEEK</b>																																	
<b>GEMEENTE VAN SCHAARBEEK</b> Colignonplein 1030 Schaerbeek Tel. : 02 244 75 11																																			
<b>Maître d'Ouvrage / Bouwheer</b>																																			
Le secrétaire communal : David NEUPREZ	Le Bourgmestre, par délégation : Vincent VANHALEWYN Echevin des Travaux Publics	Personne de contact : Luca VISCONTI, architecte T +32 (0)2 244 77 66 E lvisconti@schaerbeek.tranet.be																																	
<b>PERMIS D'URBANISME</b> Projet GRAB / 76-78-80 Grand rue au Bois 1030 Schaerbeek Projet pour la construction d'une école fondamentale néerlandophone, d'une extension pour une école fondamentale francophone et d'une salle omnisports																																			
<b>STEDENBOUWKUNDIGE VERGUNNING</b> Projet GRAB / Grote Bosstraat nr. 76 en 78-80, 1030 Schaerbeek Aanduiding van een projectantwoord met het oog op de studies en de opvoeding van de werken in het kader van de bouw van een Nederlandse basisschool, een uitbreiding van een Franstalige basisschool en een sporthal																																			
<b>AUTEUR DE PROJET</b> ONTWERPER																																			
ASSOCIATION MOMENTANÉE / TIJDELIJKE VERENIGING <b>JAVA architecten/s + Geurst &amp; Schulze architecten</b>																																			
<b>Architecture</b> Architectuur	JAVA architecten/s sprl J.Tregarot Rue Foppens 10a 1070 Bruxelles	Geurst & Schulze architecten Jeroen Geurst Kraanburgweg 136 2583 ER Den Haag Nederland	T +32 (0)2 527 41 80 E info@java.com www.java-archi.com  T +31 (0)70 365 0948 E info@geurst-schulze.nl www.geurst-schulze.nl																																
<b>Stabilité</b> Stabiliteit	UTIL bvba Filip Van de Voorde Theylstraat 36 1030 Bruxelles		T +32 (0)2 241 35 60 E filip.vandevoorde@util.be www.util.be																																
<b>Technique spéciales</b> Speciale technieken	MK engineering Michel Kowalski Chaussée de Waterloo, 412 F 1050 Bruxelles		T +32 (0)2 340 65 00 E m.kowalski@mkengineering.be www.mkengineering.be																																
<b>Acoustique</b> Akoestiek	ASM Acoustics Nanna Gambini Rue des Palais 44, bte36 1030 Bruxelles		T +32 (0)2 203 33 75 E n.gambini@asm-acoustics.be www.asm-acoustics.be																																
<b>Coordination sécurité</b> Veiligheidscoördinatie																																			
<table border="1"> <thead> <tr> <th>DATE / DATUM</th> <th>IND</th> <th colspan="2">ADAPTATIONS / WIJZIGING</th> </tr> </thead> <tbody> <tr><td>A</td><td></td><td></td><td></td></tr> <tr><td>B</td><td></td><td></td><td></td></tr> <tr><td>C</td><td></td><td></td><td></td></tr> <tr><td>D</td><td></td><td></td><td></td></tr> <tr><td>E</td><td></td><td></td><td></td></tr> <tr><td>F</td><td></td><td></td><td></td></tr> <tr><td>G</td><td></td><td></td><td></td></tr> </tbody> </table>				DATE / DATUM	IND	ADAPTATIONS / WIJZIGING		A				B				C				D				E				F				G			
DATE / DATUM	IND	ADAPTATIONS / WIJZIGING																																	
A																																			
B																																			
C																																			
D																																			
E																																			
F																																			
G																																			
PLAN / TEKENING: <b>façades "De Kriek" existante (a démolir)</b> kopgevels "De Kriek" Bestaand (te slopen)		NIVEAUX / VERDIEPING:																																	
<b>BATIMENT / GEBOUW</b> De Kriek	<b>DATE / DATUM</b> 22-12-2017	<b>ECHELLE / SCHAAL</b> 1/50	<b>PARTIE / DEEL</b> AR																																
	<b>NUM.</b> 12/38	<b>IND.</b> 857-PU-0023																																	

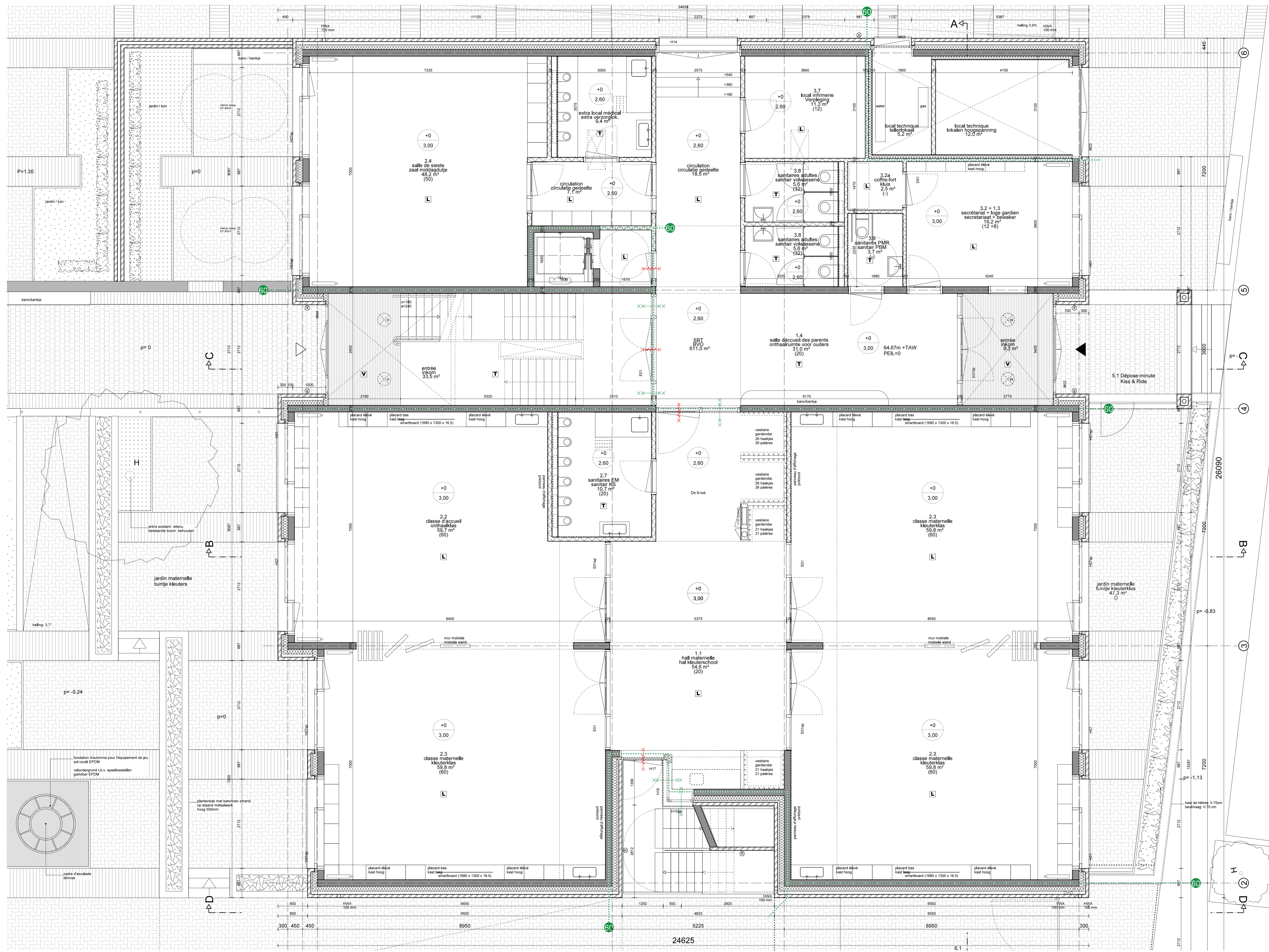

**LEGENDE MATERIALEN**

- mur en béton / schoon betoverwand zichtwerk
- masonerie + carrel / isolatie / gewelddewand + isolatie + isolatie
- construction à ossature en bois / carreaux de céramique / houtbetondeur met keramisch tegelwerk
- parets avant / voorzetwand
- mur de pierre en béton / schoon betonvloeren wand, zichtwerk
- mur à ossature métallique / IFL, met draagende metaalwand compact-IFL / volkswand (i.p.v. sanitaire ruimte)
- cadre / kozijn
- amant schuif / vloerstop
- butée de porte / deurstop
- (etage)élément / vloer/plaatsing
- carreaux de sol 300x300mm / vloertegels 300x300mm
- plancher de linéum / linéum vloer
- tapis de sol / vloermat
- lampe suspendue / hanglamp Regain Loroasae Ø400mm

**LEGENDE BRANDVEILIGHEID**

- accès terran / toegang terras
- bâtiment d'accès / toegang gebouw
- compartimentage coupe-feu / brandcompartimentering in minuten
- compartimentage coupe-feu / brandcompartimentering in minuten
- 30 min porte / fenêtr. résistante au feu / brandwerende deur/raam
- 60 min porte / fenêtr. résistante au feu / brandwerende deur/raam
- porte à fermeture automatique / zelfsluitende deur
- déviateur et extincteur / brandblusapparaat en ontluister

**LEGENDE SANITAIR**

- toilettes / toilet
- toilettes maternelles / toilet kleuters
- toilettes handicapées toilettes / mixe-toilet
- évier petite céramique blanche / wasbak klein wit keramisch
- évier grand céramique blanche / wasbak groot wit keramisch
- évier grand céramique blanche / uitgetakt wit keramisch
- lavabo / wasmeubel
- radiateur / radiator

**COMMUNE DE SCHAERBEEK**  
Place Colignon 1030 Schaerbeek  
Tel. 02 244 75 11

**GEMEENTE VAN SCHAARBEEK**  
Colignonplein 1030 Schaerbeek  
Tel. 02 244 75 11



Maitre d'Ouvrage / Bouwheer		
Le secrétaire communal : David NEUPREZ	Le Bourgmestre, par délégation : Vincent VANHALEWYN Echevin des Travaux Publics	Personne de contact : Luca VISCONTI, architecte T +32 (0)2 244 77 66 E lvisconti@schaerbeek.ninet.be

**PERMIS D'URBANISME**  
Projet GRAB / 76-78-80 Grand rue au Bois 1030 Schaerbeek  
Projet pour la construction d'une école fondamentale néerlandophone, d'une extension pour une école fondamentale francophone et d'une salle omnisports

**STEDENBOUWKUNDIGE VERGUNNING**  
Projet GRAB / Grote Bosstraat nr. 76 en 78-80, 1030 Schaerbeek  
Aanduiding van een projectieurbauw met het oog op de studies en de opvoeding van de werken in het kader van de bouw van een Nederlandse taalge basisschool, een uitbreiding van een Franstalige basisschool en een sporthal

AUTEUR DE PROJET / ONTWERPER		ASSOCIATION MOMENTANÉE / TIJDELIJKE VERENIGING	
JAVA architecten-ns sprl J.Tregarot Rue Foppens 10a 1070 Bruxelles		Geurst & Schulze architecten	
Architectuur		Geurst & Schulze architecten Jeroen Geurst Kranenburgweg 136 2583 ER Den Haag Nederland	
Stabilité / Stabiliteit		UTIL bvba Filip Van de Voorde Theystraat 36 1030 Bruxelles	
Technique spéciales / Speciale technieken		MK engineering Michel Kowalski Chaussée de Waterloo, 412 F 1050 Bruxelles	
Acoustique / Akoestiek		ASM Acoustics Nanna Gambini Rue des Palais 44, bte36 1030 Bruxelles	
Coordination sécurité / Veiligheidscoördinatie			
DATE / DATUM		ADAPTATIONS / WIJZIGING	
A			
B			
C			
D			
E			
F			
G			

PLAN / TEKENING:	NIVEAUX / VERDIEPING:				
plan "De Kriek" projettee plattegrond "De Kriek" nieuw	00				
BATIMENT / GEBOUW	DATE / DATUM	ECHELLE / SCHAAL	PARTIE / DEEL	NUM.	IND.
De Kriek	22-12-2017	1/50	AR	13/38	857-PU-0010

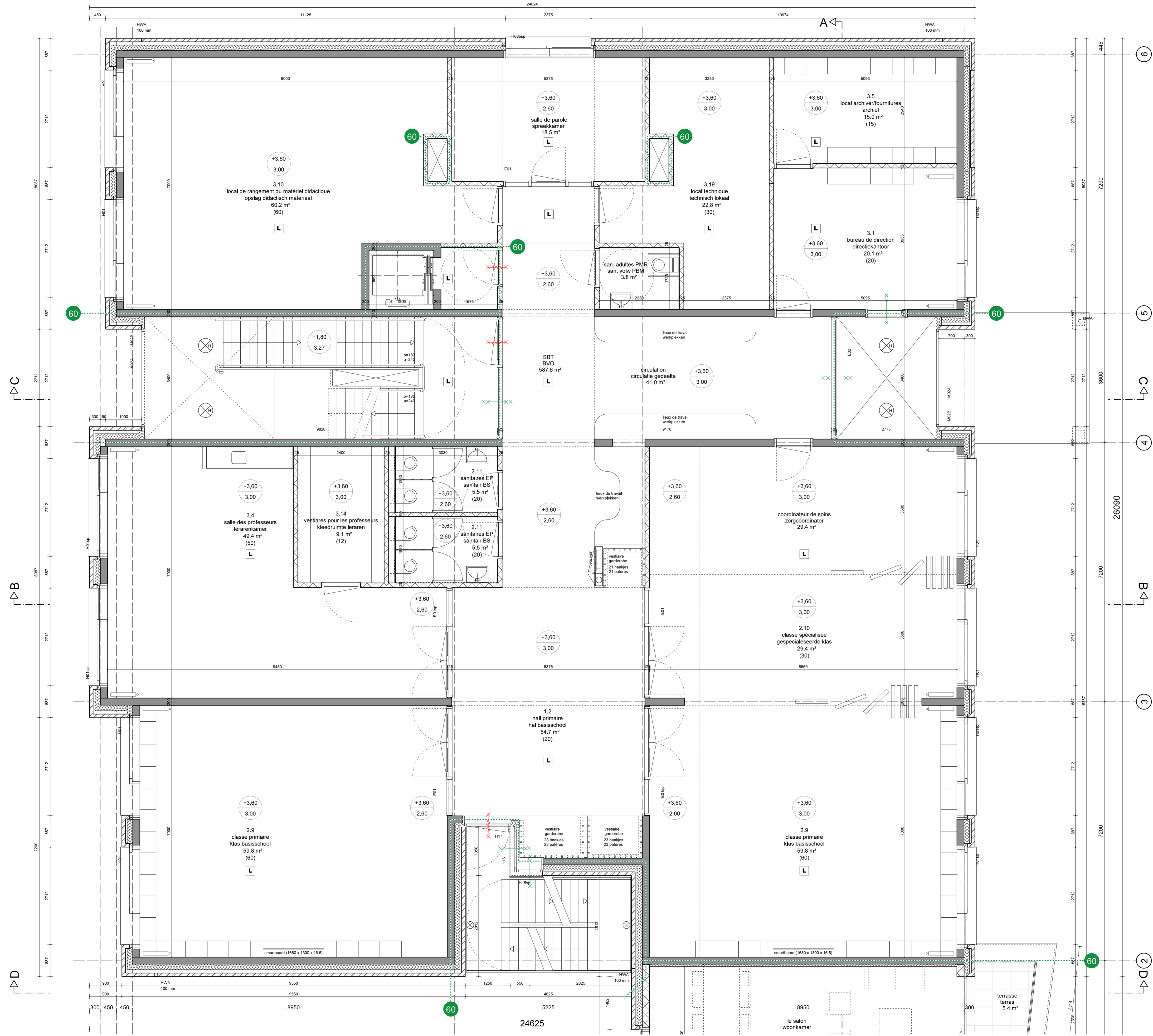

- ### LEGENDE MATERIALEN
- mur en béton / schoon betonwand zichtwerk
  - maçonnerie + cavité + isolation / gevelmetselwerk + spouw + isolatie
  - construction à ossature en bois - carreaux de céramique / houtskelconstructie met keramisch tegelwerk
  - paroi avant / voorzetwand
  - mur de pierre en béton / schoon betonbeten wand, zichtwerk
  - mur à ossature métallique / frame met draagende metaalwand
  - compact-HPL / volkerwand (p.v., sanitaire ruimte)
  - cadre / koopt
  - armant sautoif / kleefmagneet
  - bulle de porte / deurstop
  - (stage)élevement / (door)sparring
  - carreaux de sol 300x300mm / vloertegels 300x300mm
  - plancher de bois / vloer van hout
  - lapis de sol / vloerbet
  - lampe suspendue / hanglamp Regiani Loroasae Ø400mm

- ### LEGENDE BRANDVEILIGHEID
- accès terrain / toegang terrein
  - bâtiment d'accès / toegang gebouw
  - compartimentage coupe-feu / brandcompartimentering in minuten
  - compartimentage coupe-feu / brandcompartimentering in minuten
  - 30 min porte / fenêtre résistante au feu / brandwerende deur/raam
  - 80 min porte / fenêtre résistante au feu / brandwerende deur/raam
  - porte à fermeture automatique / zelfsluitende deur
  - dévidoir et extincteur / brandslangspool en snelblusser

- ### LEGENDE SANITAIRE
- toilettes / toilet
  - toilettes maternelle / toilet kleuters
  - toilettes handicapées / toiletten / mix-toilet
  - évier petite céramique blanche / wasbak klein wit keramisch
  - évier grand céramique blanche / wasbak groot wit keramisch
  - déversoir céramique blanche / uitgietbak wit keramisch
  - lavabo / wasmeubel
  - radiateur / radiator

**COMMUNE DE SCHAARBEEK**  
Place Colignon 1030 Schaerbeek  
Tel : 02 244 75 11

**GEMEENTE VAN SCHAARBEEK**  
Colignonplein 1030 Schaerbeek  
Tel : 02 244 75 11



Maitre d'Ouvrage   Bouwheer		Personne de contact :
Le secrétaire communal : David NEUPREZ	Le Bourgmestre, par délégation : Vincent VANHALEWYN Echevin des Travaux Publics	Luca VISCONTI, architecte T +32 (0)2 244 77 66 E lvisconti@schaarbeek.frinet.be

**PERMIS D'URBANISME**  
Projet GRAB / 76, 78-80 Grand rue au Bois 1030 Schaerbeek  
Projet pour la construction d'une école fondamentale réhabilitée, d'une extension pour une école fondamentale francophone et d'une salle omnisports

**STEDENBOUWKUNDIGE VERGUNNING**  
Projet GRAB / Grote Bosstraat nr. 76 en 78-80, 1030 Schaarbeek  
Aanvraag van een projectaanvraag met het oog op de studies en de opvolging van de werken in het kader van de bouw van een Nederlandstalige basisschool, een uitbreiding van een Franstalige basisschool en een sportaal

<b>AUTEUR DE PROJET</b> ONTWERPER	ASSOCIATION MOMENTANÉE / TIJDELIJKE VERENIGING <b>JAVA architecten + Geurst &amp; Schulze architecten</b>	
<b>Architecture</b> Architectuur	<b>JAVA architecten+sprl</b> J. Treganot Rue Foggens 10a 1070 Bruxelles T +32 (0)2 527 41 80 E info@java.com www.java-archi.com	<b>JAVA</b>
<b>Stabilité</b> Stabiliteit	<b>Geurst &amp; Schulze architecten</b> Jeroen Geurst Kranenburgerweg 136 2583 ER Den Haag Nederland T +31 (0)70 385 0848 E info@geurst-schulze.nl www.geurst-schulze.nl	<b>GEURST &amp; SCHULZE</b>
<b>Technique spéciales</b> Speciale technieken	<b>UTIL bvba</b> Filip Van de Voorde Theofystraat 36 1030 Bruxelles T +32 (0)2 241 35 90 E filip.vandevoorde@util.be www.util.be	<b>UTIL</b>
<b>Acoustique</b> Akoestiek	<b>MK engineering</b> Michel Kowalski Chaussée de Waterloo, 412 F 1050 Bruxelles T +32 (0)2 340 65 00 E m.kowalski@mkengineering.be www.mkengineering.be	<b>MK Engineering</b>
<b>Coordination sécurité</b> Veiligheidscoördinatie	<b>ASM Acoustics</b> Naima Gambin Rue des Palais 44, bte36 1030 Bruxelles T +32 (0)2 203 33 75 E n.gambin@asm-acoustics.be www.asm-acoustics.be	<b>ASM</b>

DATE / DATUM	Ind	ADAPTATIONS / WIJZIGING
	A	
	B	
	C	
	D	
	E	
	F	
	G	

PLAN / TEKENING:  
**plan "De Kriek" projettee**  
plattegrond "De Kriek" nieuw

NIVEAU / VERDIEPING:  
**01**

BATIMENT / GEBOUW	DATE / DATUM	ECHELLE / SCHAAL	PARTIE / DEEL	NUM.	IND.
<b>De Kriek</b>	<b>22-12-2017</b>	<b>1/50</b>	<b>AR</b>	<b>14/38</b>	<b>857-PU-0011</b>

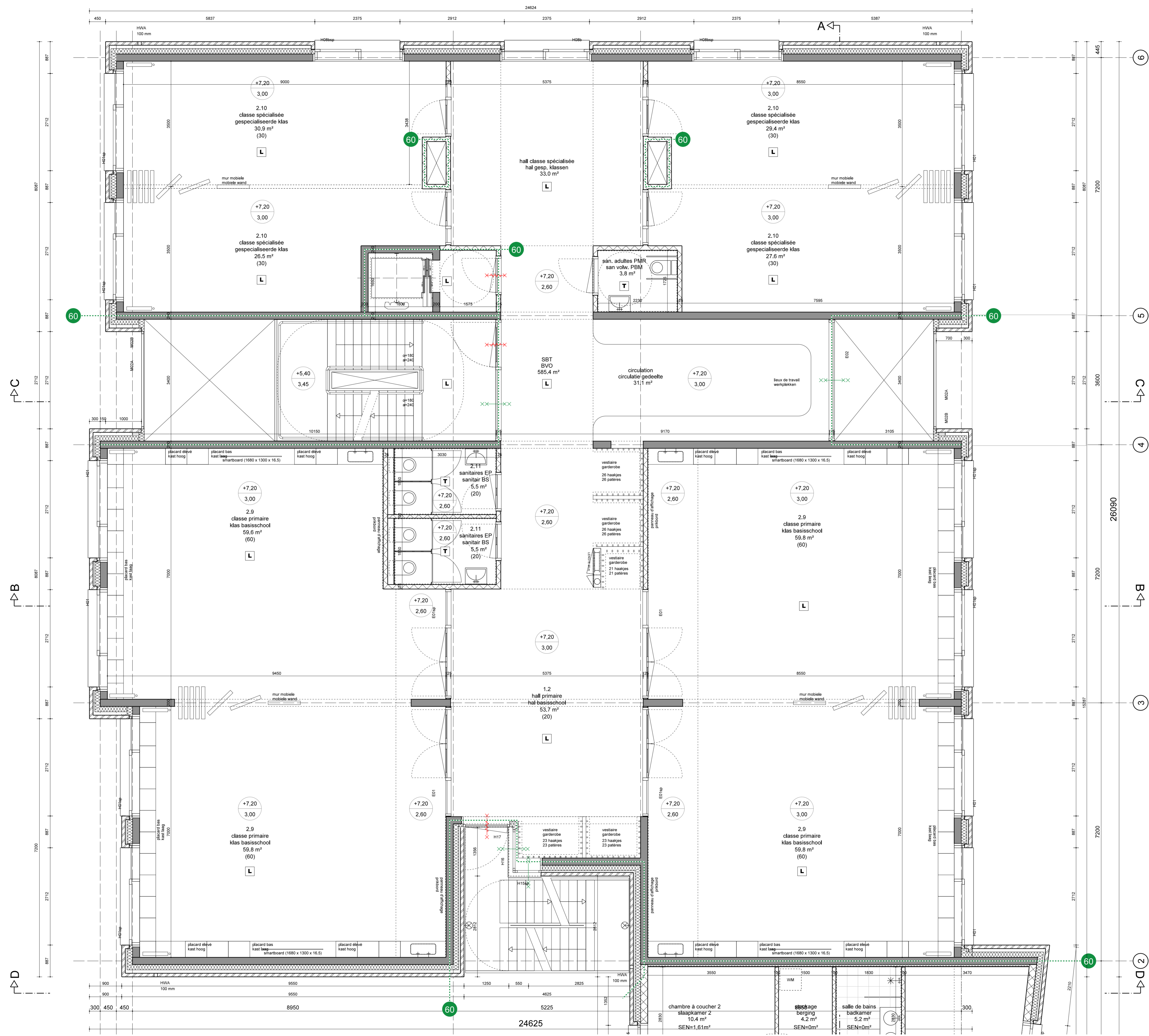

- ### LEGENDE MATERIALEN
- mur en béton / schoon betonwand zichtwerk
  - macramore = carrelé / isolatie
  - grootvloerwerk = tegels + isolatie
  - construction à ossature en bois - carreaux de céramique / houtbetondek met keramisch tegelwerk
  - paroi avant / voorzetwand
  - mur de pierre en béton / schoon betonbetonnen wand, zichtwerk
  - mur à ossature métallique / frame, met draagende metaal wand compact-HPL / volkswand (i.p.v. sanitaire ruimte)
  - cadre / kozijn
  - amiant schuif / scharnieraagset
  - butee de porte / deurspuit
  - (etage)élevement / vloer/parapet
  - carreaux de sol 300x300mm / vloertegels 300x300mm
  - plancher de linéum / linoleum vloer
  - lapis de sol / vloermat
  - lampe suspendue / hanglamp Regain Loroas Ø400mm

- ### LEGENDE BRANDVEILIGHEID
- accès terran / toegang terras
  - bâtiment d'accès / toegang gebouw
  - compartimentage coupe-feu / brandcompartimentering in minuten
  - compartimentage coupe-feu / brandcompartimentering in minuten
  - 30 min porte / fenêtré résistante au feu / brandwerende deur/raam
  - 60 min porte / fenêtré résistante au feu / brandwerende deur/raam
  - porte à fermeture automatique / zelfsluitende deur
  - devoir et extincteur / brandblusapparaat en snelblusser

- ### LEGENDE SANITAIR
- toilettes / toilet
  - toilettes maternelles / toilet kleuters
  - toilettes handicapées toilettes / mixtoilet
  - évier petite céramique blanche / wasbak klein wit keramisch
  - évier grand céramique blanche / wasbak groot wit keramisch
  - deversoir céramique blanche / uitgietbak wit keramisch
  - lavabo / wasmeubel
  - radiateur / radiator

**COMMUNE DE SCHAARBEEK**  
Place Colignon 1030 Schaerbeek  
Tel. 02 244 75 11

**GEMEENTE VAN SCHAARBEEK**  
Colignonplein 1030 Schaerbeek  
Tel. 02 244 75 11



Maitre d'Ouvrage / Bouwheer		Personne de contact :
Le secrétaire communal : David NEUPREZ	Le Bourgmestre, par délégation : Vincent VANHALEWYN Echevin des Travaux Publics	Luca VISCONTI, architecte T +32 (0)2 244 77 66 E lvisconti@scharbeek.inetnet.be

**PERMIS D'URBANISME**  
Projet GRAB / Grote Bosstraat nr. 76-80 Grand rue au Bois 1030 Schaerbeek  
Projet pour la construction d'une école fondamentale néerlandophone, d'une extension pour une école fondamentale francophone et d'une salle omnisports

**STEDENBOUWKUNDIGE VERGUNNING**  
Projet GRAB / Grote Bosstraat nr. 76 en 78-80, 1030 Schaerbeek  
Aanduiding van een projectantwoord met het oog op de studies en de opvoeding van de werken in het kader van de bouw van een Nederlandse basisschool, een uitbreiding van een Franstalige basisschool en een sporthal

<b>AUTEUR DE PROJET</b> ONTWERPER	ASSOCIATION MOMENTANÉE / TIJDELIJKE VERENIGING JAVA architecten + Geurst & Schulze architecten	
<b>Architecture</b> Architectuur	JAVA architecten-ns sprl J.Tregarot Rue Foppens 10a 1070 Bruxelles T +32 (0)2 527 41 80 E info@java.com www.java-archi.com	
	Geurst & Schulze architecten Jeroen Geurst Kranenburgweg 136 2583 ER Den Haag Nederland T +31 (0)70 365 0948 E info@geurst-schulze.nl www.geurst-schulze.nl	
<b>Stabilité</b> Stabiliteit	UTIL bvba Filip Van de Voorde Theystraat 36 1030 Bruxelles T +32 (0)2 241 35 60 E filip.vandevoorde@util.be www.util.be	
<b>Technique spéciales</b> Speciale technieken	MK engineering Michel Kowalski Chaussée de Waterloo, 412 F 1050 Bruxelles E m.kowalski@mkengineering.be www.mkengineering.be	T +32 (0)2 340 65 00
<b>Acoustique</b> Akoestiek	ASM Acoustics Nanna Gambini Rue des Palais 44, bte36 1030 Bruxelles E n.gambini@asm-acoustics.be www.asm-acoustics.be	T +32 (0)2 203 33 75
<b>Coordination sécurité</b> Veiligheidscoördinatie		
<b>DATE / DATUM</b>	ADAPTATIONS / WIJZIGING	
A		
B		
C		
D		
E		
F		
G		

PLAN / TEKENING:  
**plan "De Kriek" projettee**  
plattegrond "De Kriek" nieuw

NIVEAUX / VERDIEPING:  
**02**

BATIMENT / GEBOUW	DATE / DATUM	ECHELLE / SCHAAL	PARTIE / DEEL	NUM.	IND.
De Kriek	22-12-2017	1/50	AR	15/38	897-PU-0012



- ### LEGENDE SANITAIR
- toilettes / toilet
  - toilettes maternelle / toilet kleuters
  - toilettes handicap toilettes / miva-toilet
  - évier petite céramique blanche / wasbak klein wit keramisch
  - évier grand céramique blanche / wasbak groot wit keramisch
  - deversoir céramique blanche / uitgietbak wit keramisch
  - lavabo / wasttafel
  - radiateur / radiator
- ### LEGENDE DAK
- direction de la pente / afschotrichting
  - descente de gouttière, aujour / hemelwaterafvoer rond
  - descente de gouttière, carré / hemelwaterafvoer vierkant
  - débordement / overstort
  - tot de la chausée / bestrating dak
  - Unité de traitement de l'air / luchtbehandelingskast
  - trappe de tot / dakluis
- ### LEGENDE MATERIALEN
- mur en béton / schoon betonwand zotwerk
  - maçonnerie + carrelé + isolation / gewelvestruikwerk + tegels + isolatie
  - construction à ossature en bois / carreaux de céramique / houtbetondekwerk met keramisch tegelwerk
  - paroi avant / voorzetwand
  - mur de pierre en béton / schoon betonstenen wand, zotwerk
  - mur à ossature métallique / ferme, mur d'enduite métallique wand compact-HPL / volkswand (i.p.v. sanitaire ruimte)
  - cadre / kozijn
  - amiant schuif / scharnieraagset
  - butée de porte / deurstop
  - (étage)élévateur / vloer/sparing
  - carreaux de sol 300x300mm / vloertegels 300x300mm
  - plancher de linéum / linéum vloer
  - tapis de sol / vloermat
  - lampe suspendue / hanglamp Regain Loroas Ø400mm
- ### LEGENDE BRANDVEILIGHEID
- accès terran / toegang terran
  - bâtiment d'accès / toegang gebouw
  - compartimentage coupe-feu / brandcompartimentering in minuten
  - compartimentage coupe-feu / brandcompartimentering in minuten
  - 30 min porte / fenêtré résistante au feu / brandwerende deur/raam
  - 60 min porte / fenêtré résistante au feu / brandwerende deur/raam
  - porte à fermeture automatique / zelfsluitende deur
  - extincteur et extincteur / brandblusapparaat en snedblusser

**COMMUNE DE SCHAARBEEK**  
Place Colignon 1030 Schaerbeek  
Tel : 02 244 75 11

**GEMEENTE VAN SCHAARBEEK**  
Colignonplein 1030 Schaerbeek  
Tel : 02 244 75 11



<b>Maitre d'Ouvrage / Bouwheer</b>		
Le secrétaire communal : David NEUPREZ	Le Bourgmestre, par délégation : Vincent VANHALEWYN Echevin des Travaux Publics	Personne de contact : Luca VISCONTI, architecte T +32 (0)2 244 77 66 E lvisconti@schaarbeek-trinet.be

**PERMIS D'URBANISME**  
Projet GRAB / 76-78-80 Grand rue au Bois 1030 Schaerbeek  
Projet pour la construction d'une école fondamentale néerlandophone, d'une extension pour une école fondamentale francophone et d'une salle omnisports

**STEDENBOUWKUNDIGE VERGUNNING**  
Projet GRAB / Grote Bosstraat nr. 76 en 78-80, 1030 Schaerbeek  
Aanduiding van een projectantwoord met het oog op de studies en de opvolging van de werken in het kader van de bouw van een Nederlandstalige basisschool, een uitbreiding van een Franstalige basisschool en een sporthal

<b>AUTEUR DE PROJET / ONTWERPER</b>	ASSOCIATION MOMENTANÉE / TIJDELIJKE VERENIGING <b>JAVA architecten/s + Geurst &amp; Schulze architecten</b>	
<b>Architecture / Architectuur</b>	JAVA architecten/s sprl J.Tregarot Rue Foppens 10a 1070 Bruxelles T +32 (0)2 527 41 80 E info@java.com www.java-archi.com	<b>Geurst &amp; Schulze architecten</b> Jeroen Geurst Kranenburgerweg 136 2583 ER Den Haag Nederland T +31 (0)70 365 0848 E info@geurst-schulze.nl www.geurst-schulze.nl
<b>Stabilité / Stabiliteit</b>	UTIL bvba Filip Van de Voorde Theijstraat 36 1030 Bruxelles T +32 (0)2 241 35 60 E filip.vandevoorde@util.be www.util.be	<b>UTIL</b>
<b>Technique spéciales / Speciale technieken</b>	MK engineering Michel Kowalski Chaussée de Waterloo, 412 F 1050 Bruxelles T +32 (0)2 340 65 00 E m.kowalski@mkengineering.be www.mkengineering.be	<b>MK Engineering</b>
<b>Acoustique / Akoestiek</b>	ASM Acoustics Nanna Gambini Rue des Palais 44, bte36 1030 Bruxelles T +32 (0)2 203 33 75 E n.gambini@asm-acoustics.be www.asm-acoustics.be	<b>ASM</b>
<b>Coordination sécurité / Veiligheidscoördinatie</b>		

<b>DATE / DATUM</b>	<b>IND</b>	<b>ADAPTATIONS / WIJZIGING</b>
A		
B		
C		
D		
E		
F		
G		

**PLAN / TEKENING:**  
plan "De Kriek" projettee  
plattegrond "De Kriek" nieuw

**NIVEAUX / VERDIEPING:**  
**03**

<b>BATIMENT / GEBOUW</b>	<b>DATE / DATUM</b>	<b>ECHELLE / SCHAAL</b>	<b>PARTIE / DEEL</b>	<b>NUM.</b>	<b>IND.</b>
<b>De Kriek</b>	22-12-2017	1/50	AR	16/38	857-PU-0013

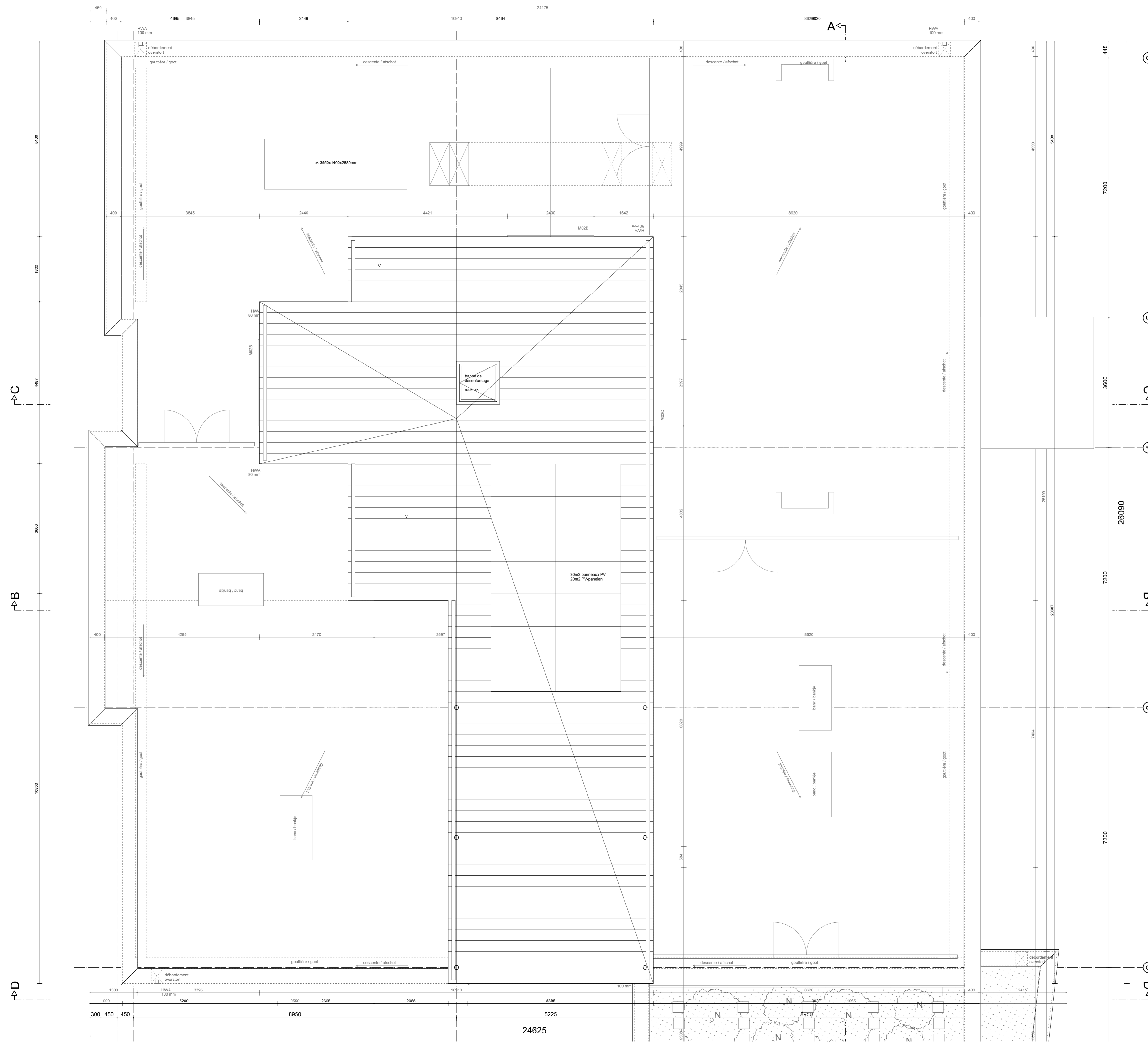

**LEGENDE DAK**

	direction de la pente / afschotting
	descente de gouttière, autor / hennelwaterafvoer rond
	descente de gouttière, carré / hennelwaterafvoer vierkant
	débordement / overstart
	toit de la chaussée / bestrating dak
	Unité de traitement de l'air / luchtbehandelingskast
	trappe de toit / dakluis

**COMMUNE DE SCHAERBEEK**  
 Place Collignon 1030 Schaerbeek  
 Tel : 02 244 75 11

**GEMEENTE VAN SCHAARBEEK**  
 Collignonplein 1030 Schaerbeek  
 Tel : 02 244 75 11

**SCHAERBEEK 1030 SCHAARBEEK**

<b>Maitre d'Ouvrage / Bouwheer</b>	Le secrétaire communal : David NEUPREZ	Le Bourgmestre, par délégation : Vincent VANHALEWYN Echevin des Travaux Publics	Personne de contact : Luca VISCONTI, architecte T +32 (0)2 244 77 66 E lvisconti@schaerbeek.be
------------------------------------	---	---	---

**PERMIS D'URBANISME**  
 Projet GRAB / 76-78-80 Grand rue au Bois 1030 Schaerbeek  
 Projet pour la construction d'une école fondamentale néerlandophone, d'une extension pour une école fondamentale francophone et d'une salle omnisports

**STEDENBOUWKUNDIGE VERGUNNING**  
 Project GRAB / Grote Bosstraat nr. 76 en 78-80, 1030 Schaerbeek  
 Aanduiding van een projectantwoord met het oog op de studies en de opvolging van de werken in het kader van de bouw van een Nederlandse taalge basisschool, een uitbreiding van een Franstalige basisschool en een sporthal

<b>AUTEUR DE PROJET / ONTWERPER</b>	ASSOCIATION MOMENTANÉE / TIJDELIJKE VERENIGING <b>JAVA architecten/s + Geurst &amp; Schulze architecten</b>	
<b>Architecture / Architectuur</b>	<b>JAVA architecten/s sprl</b> J. Tregarot Rue Faggens 10a 1070 Bruxelles <b>Geurst &amp; Schulze architecten</b> Jeroen Geurst Kranenburgweg 136 2583 ER Den Haag Nederland	T +32 (0)2 527 41 80 E info@java.com www.java-archi.com T +31 (0)70 365 0948 E info@geurst-schulze.nl www.geurst-schulze.nl
<b>Stabilité / Stabiliteit</b>	<b>UTIL bvba</b> Filip Van de Voorde Theysstraat 36 1030 Bruxelles	T +32 (0)2 241 35 60 E filip.vandevoorde@util.be www.util.be
<b>Technique spéciales / Speciale technieken</b>	<b>MK engineering</b> Michel Kowalski Chaussée de Waterloo, 412 F 1050 Bruxelles	T +32 (0)2 340 65 00 E m.kowalski@mkengineering.be www.mkengineering.be
<b>Acoustique / Akoestiek</b>	<b>ASM Acoustics</b> Nanna Gambini Rue des Palais 44, bte36 1030 Bruxelles	T +32 (0)2 203 33 75 E n.gambini@asm-acoustics.be www.asm-acoustics.be
<b>Coordination sécurité / Veiligheidscoördinatie</b>		

<b>DATE / DATUM</b>	Ind	ADAPTATIONS / WIJZIGING
A		
B		
C		
D		
E		
F		
G		

**PLAN / TEKENING:** plan de toit "De Kriek" projetée dakplan "De Kriek" nieuw

**NIVEAUX / VERDIEPING:** 04

<b>BATIMENT / GEBOUW</b>	<b>DATE / DATUM</b>	<b>ECHELLE / SCHAAL</b>	<b>PARTIE / DEEL</b>	<b>NUM.</b>	<b>IND.</b>
De Kriek	22-12-2017	1/50	AR	17/38	857-PU-0014



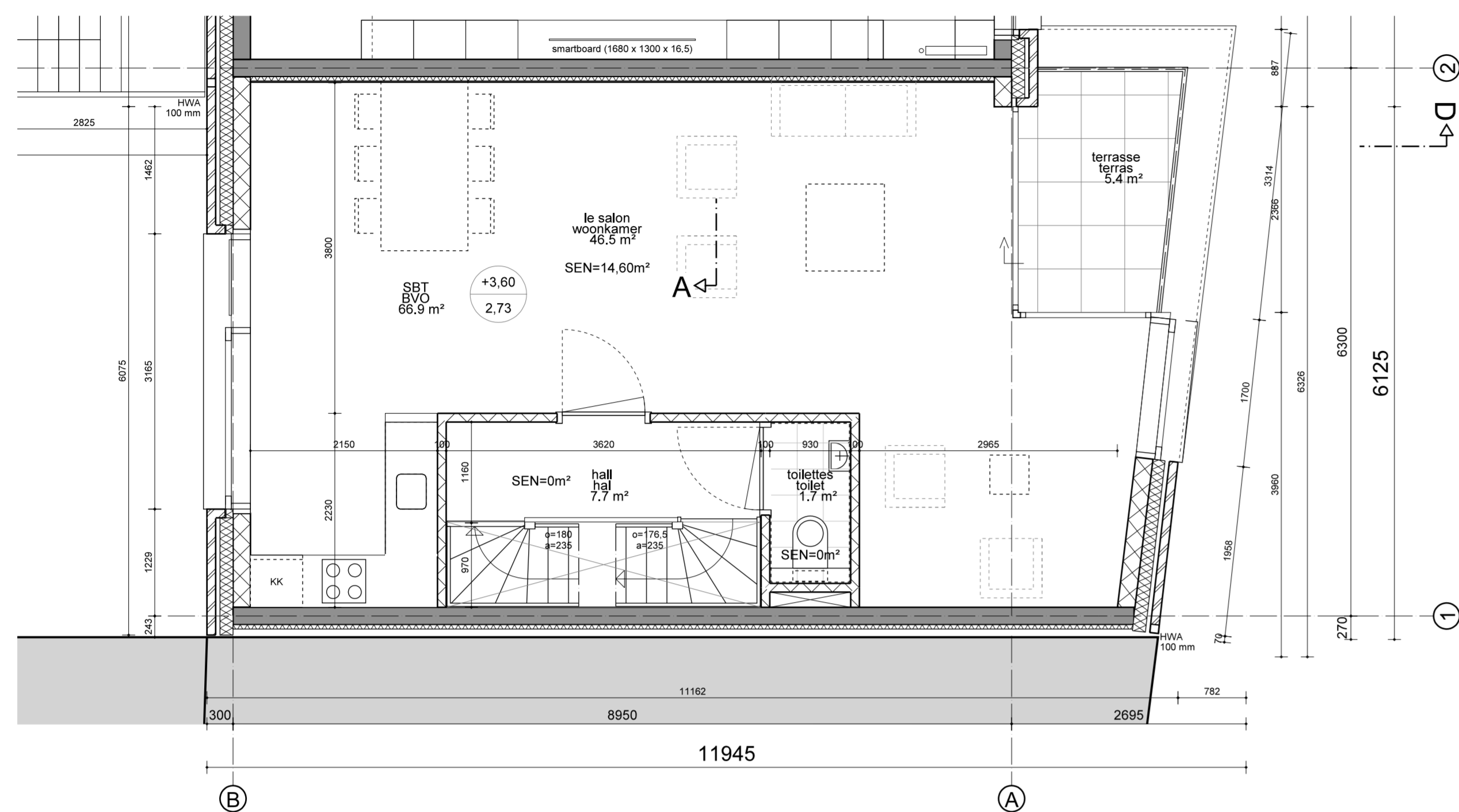

1e VERDIEPING

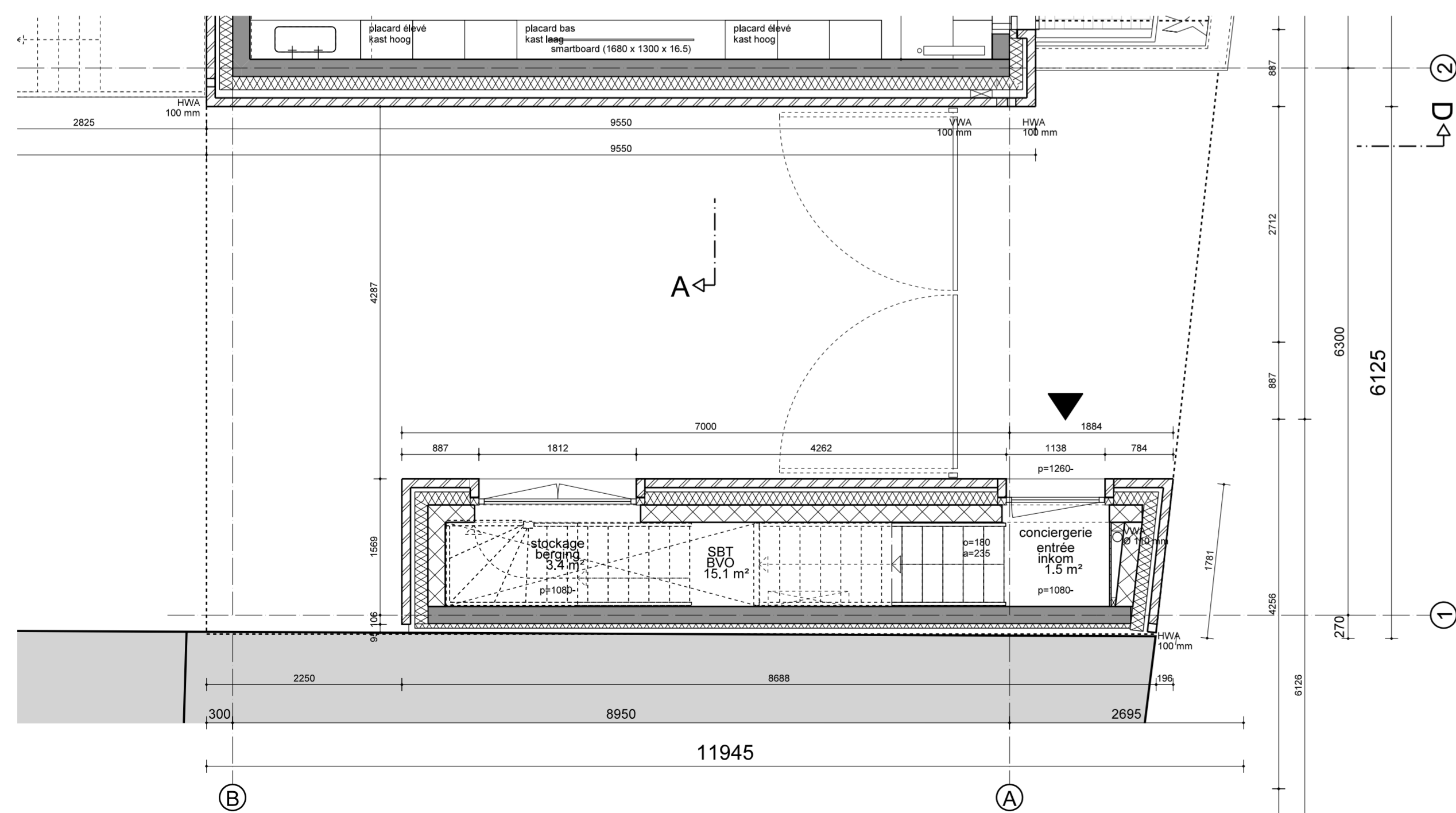

GELIJKVLOERS

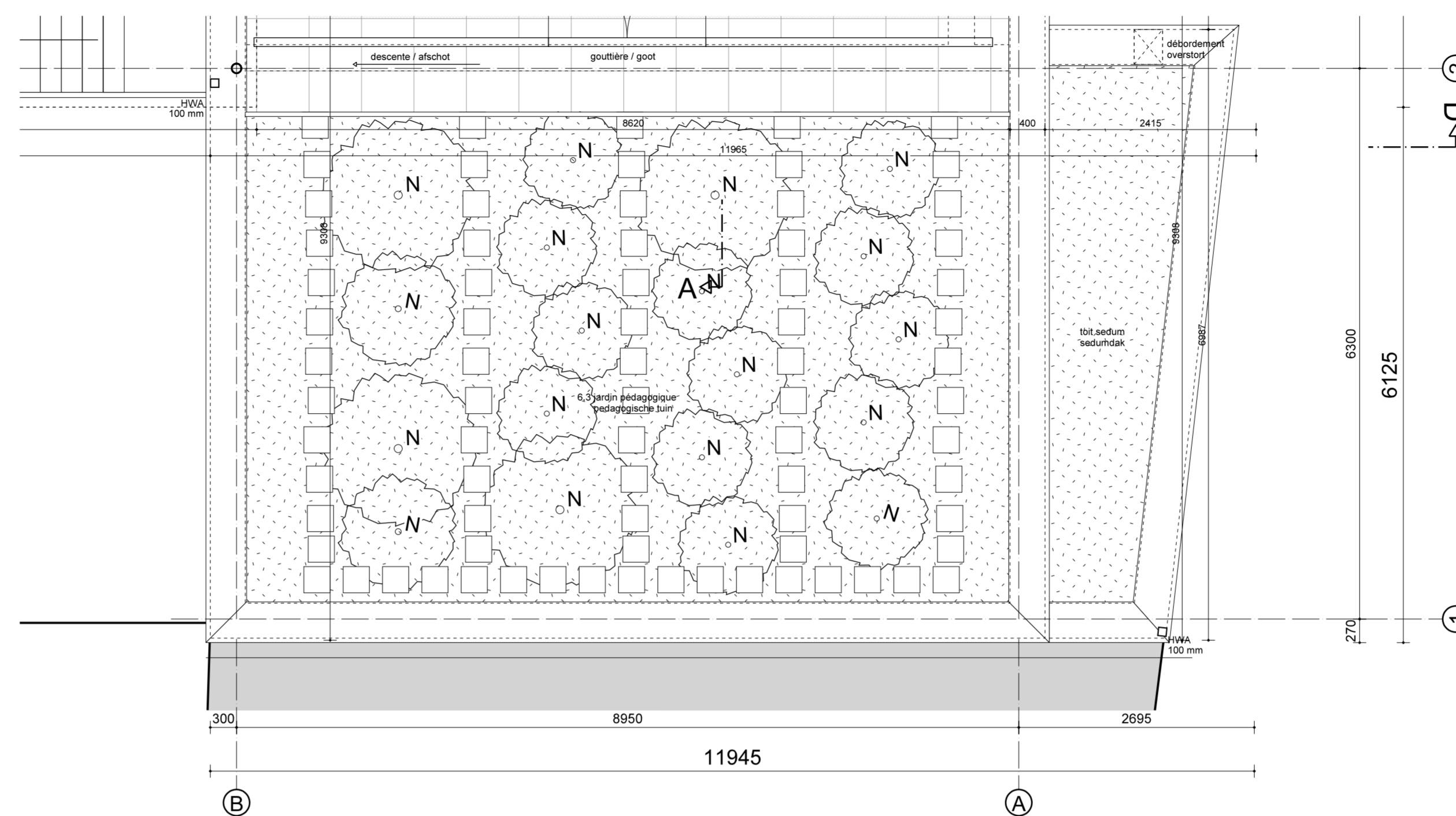

3e VERDIEPING / DAK

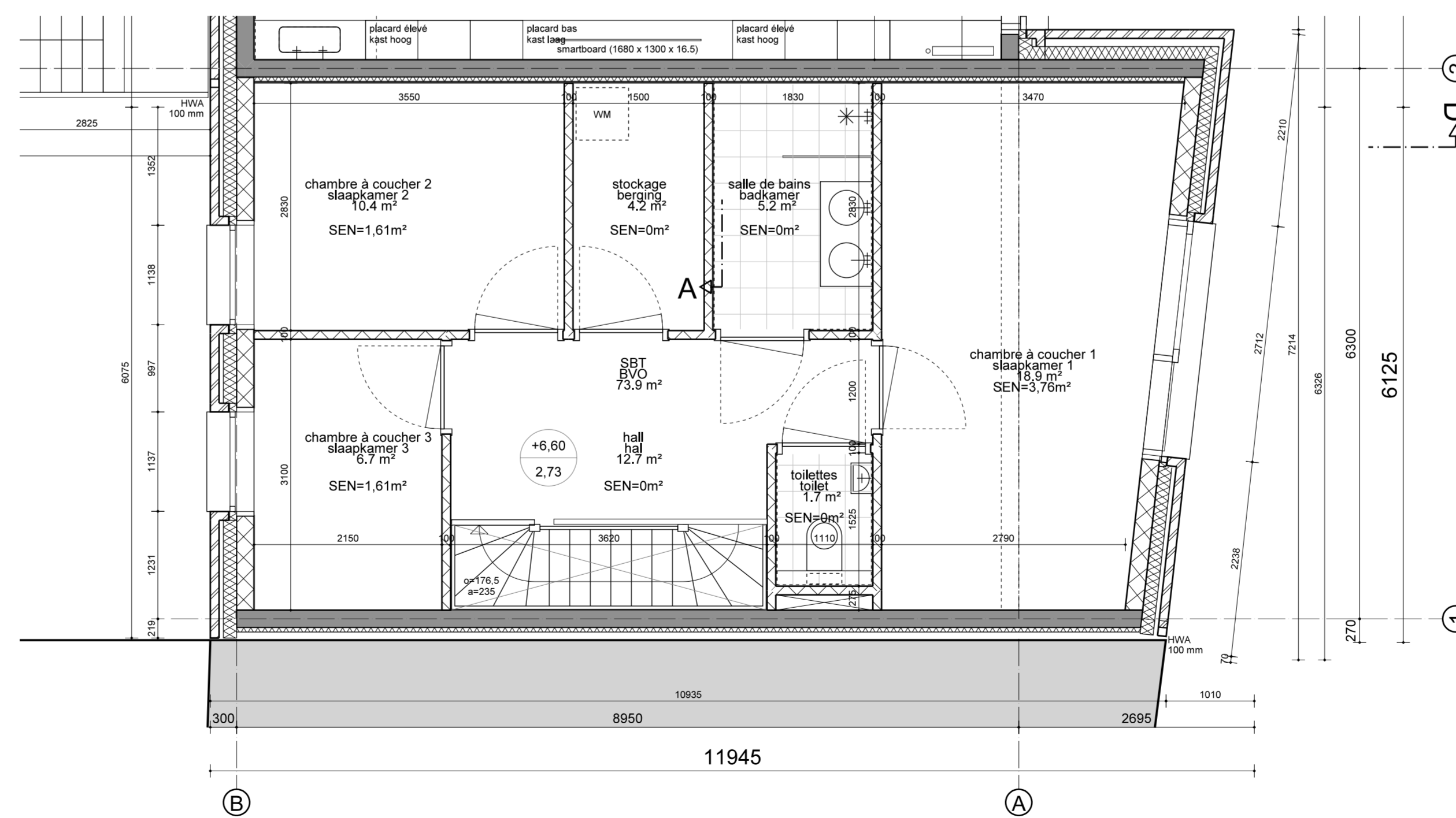

2e VERDIEPING

LEGENDE MATERIALEN

- mur en béton / schoon betonwand zichtwerk
- maçonnerie = carrelé / isolé / isolé / isolé
- construction à ossature en bois / carreaux de céramique / isolation / isolation
- paroi avant / voorzetwand
- mur de pierre en béton / schoon betonstenen wand, zichtwerk
- mur à ossature métallique / frame, met draagende metalen wand
- compact-IFL / volkswand (i.p.v. sanitaire ruimte)
- cadre / kozijn
- amiant schuif / scharnieraansluiting
- butée de porte / deurstop
- (etage)élévateur / vloeropening
- carreaux de sol 300x300mm / vloer tegels 300x300mm
- plancher de linéum / linéum vloer
- lapis de sol / vloermat
- lampe suspendue / hanglamp Regain Loroas Ø400mm

LEGENDE BRANDVEILIGHEID

- accès terran / toegang terras
- bâtiment d'accès / toegang gebouw
- compartimentage coupe-feu / brandcompartimentering in minuten
- compartimentage coupe-feu / brandcompartimentering in minuten
- 30 min porte / fenêtré résistante au feu / brandwerende deur/raam
- 60 min porte / fenêtré résistante au feu / brandwerende deur/raam
- porte à fermeture automatique / zelfsluitende deur
- extincteur et extincteur / brandblusapparaat en snelblusser

LEGENDE SANITAIR

- toilettes / toilet
- toilettes maternelles / toilet kleuters
- toilettes handicapées toilettes / mixte-toilet
- évier petite céramique blanche / wastbak klein wit keramisch
- évier grand céramique blanche / wastbak groot wit keramisch
- déversoir céramique blanche / uitgietbak wit keramisch
- lavabo / wasmeubel
- radiateur / radiator

COMMUNE DE SCHAARBEEK  
Place Colignon 1030 Schaerbeek  
Tel. 02 244 75 11

GEMEENTE VAN SCHAARBEEK  
Colignonplein 1030 Schaerbeek  
Tel. 02 244 75 11

SCHAARBEEK  
1030  
SCHAARBEEK

Maitre d'Ouvrage / Bouwheer	Le Bourgmestre, par délégation :	Personne de contact :
David NEUPREZ	Vincent VANHALEWYN Echevin des Travaux Publics	Luca VISCONTI, architecte T +32 (0)2 244 77 66 E lvisconti@schaarbeek.innnet.be

PERMIS D'URBANISME  
Projet GRAB / Grote Bosstraat nr. 78 en 78-80, 1030 Schaerbeek  
Projet pour la construction d'une école fondamentale néerlandophone, d'une extension pour une école fondamentale francophone et d'une salle omnisports

STEDENBOUWKUNDIGE VERGUNNING  
Aanduiding van een projectantwoord met het oog op de studies en de opvoeding van de werken in het kader van de bouw van een Nederlandstalige basisschool, een uitbreiding van een Franstalige basisschool en een sporthal

AUTEUR DE PROJET ONTWERPER	ASSOCIATION MOMENTANÉE / TIJDELIJKE VERENIGING JAVA architecten + Geurst & Schulze architecten	
Architecture Architectuur	JAVA architecten-ns sprl J.Tregarot Rue Foppens 10a 1070 Bruxelles T +32 (0)2 527 41 80 E info@java.com www.java-archi.com	JAVA
	Geurst & Schulze architecten Jeroen Geurst Kranenburgweg 136 2583 ER Den Haag Nederland T +31 (0)70 365 0948 E info@geurst-schulze.nl www.geurst-schulze.nl	GEURST & SCHULZE

Stabilité Stabiliteit	UTIL bvba Filip Van de Voorde Theystystraat 36 1030 Bruxelles T +32 (0)2 241 35 60 E filip.vandevoorde@util.be www.util.be	UTIL
--------------------------	--	------

Technique spéciales Speciale technieken	MK engineering Michel Kowalski Chaussée de Waterloo, 412 F 1050 Bruxelles T +32 (0)2 340 65 00 E m.kowalski@mkengineering.be www.mkengineering.be	MK Engineering
--	---	----------------

Acoustique Akoustiek	ASM Acoustics Nanna Gambini Rue des Palais 44, bte36 1030 Bruxelles T +32 (0)2 203 33 75 E n.gambini@asm-acoustics.be www.asm-acoustics.be	ASM
-------------------------	--	-----

Coordination sécurité Veiligheidscoördinatie		
DATE / DATUM	Ind	ADAPTATIONS / WIJZIGING
A		
B		
C		
D		
E		
F		
G		

PLAN / TEKENING:	NIVEAUX / VERDIEPING:
plan congiegiewoning "De Kriek" projetee plattegrond congiegiewoning "De Kriek" nieuw	-

BATIMENT / GEBOUW	DATE / DATUM	ECHELLE / SCHAAL	PARTIE / DEEL	NUM.	IND.
De Kriek	22-12-2017	1/50	AR	18/38	897-PU-0015



ECRAN DE FACADE  
cadre en acier  
couleur beige gris  
avec verre feuilleté

PORTAL  
acier, couleur bronze

TOUTURE EN ARCIER  
cadre en acier  
colonnes en arcier couleur gris zinc

COUVRE MUR  
pierre bleue belge  
couleur bleu gris

PLINTHE DE FACADE  
pierre bleue belge  
couleur bleu gris

PANNEAUX SOLAIRES  
Pv-PANEELEN

GARDE-CORPS  
cadre en acier  
couleur bronze anodisé  
avec verre feuilleté

FACADE MACONNEE  
Réutilisation de la brique existante  
Couleur : rétrogradation foncée,  
nuancée

CARREAUX DE CERAMIQUE  
collé sur l'isolation  
couleur gris nuancé  
600x600mm, 600x300mm

CHASSIS  
bois, couleur beige gris

PORTE METALLIQUE  
porte avec grillage  
couleur: bronze anodisé

GRANDE RUE AU BOIS  
GROTE BOSSTRAAT

GRANDE RUE AU BOIS  
GROTE BOSSTRAAT

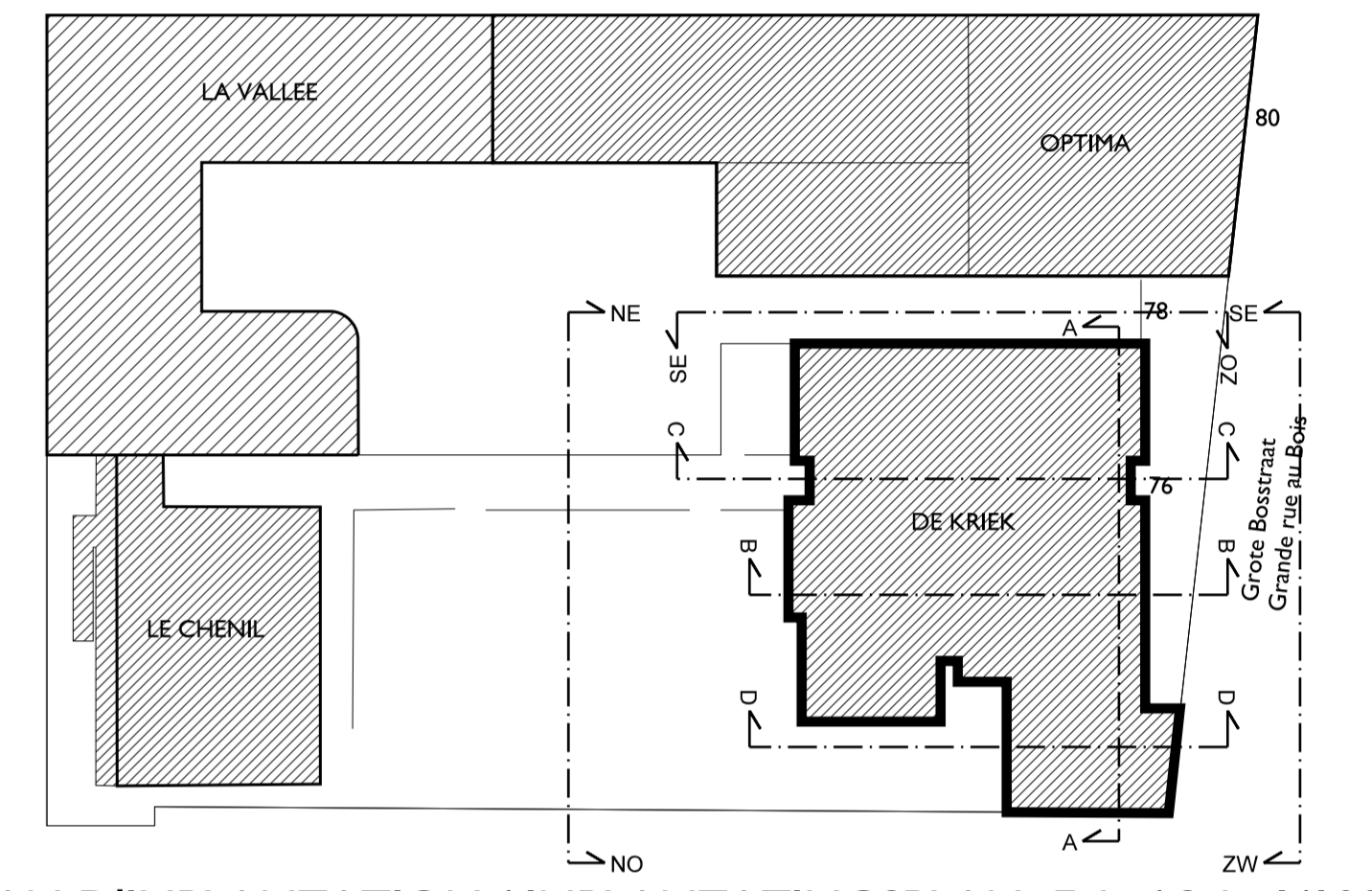

PLAN D'IMPLANTATION / INPLANTATINGSPLAN Ech. / Sch. 1/1000

**COMMUNE DE SCHAERBEEK**  
Place Collignon 1030 Schaerbeek  
Tel. : 02 244 75 11

**GEMEENTE VAN SCHAARBEEK**  
Collignonplein 1030 Schaerbeek  
Tel. : 02 244 75 11

**SCHAERBEEK 1030 SCHAARBEEK**

**Maitre d'Ouvrage / Bouwheer**

Le secrétaire communal : David NEUPREZ	Le Bourgmestre, par délégation : Vincent VANHALEWYN Echevin des Travaux Publics	Personne de contact : Luca VISCONTI, architecte T +32 (0)2 244 77 66 E lvisconti@schaerbeek.ntrinet.be
---	---	---

**PERMIS D'URBANISME**  
Projet GRAB / 76-78-80 Grand rue au Bois 1030 Schaerbeek  
Projet pour la construction d'une école fondamentale néerlandophone, d'une extension pour une école fondamentale francophone et d'une salle omnisports

**STEDENBOUWKUNDIGE VERGUNNING**  
Projet GRAB / Grote Bosstraat nr. 76 en 78-80, 1030 Schaerbeek  
Aanvraag van een projectant met het oog op de studies en de opvolging van de werken in het kader van de bouw van een Nederlandse basisschool, een uitbreiding van een Franstalige basisschool en een sporthal

**AUTEUR DE PROJET / ONTWERPER**  
ASSOCIATION MOMENTANÉE / TIJDELIJKE VERENIGING  
JAVA architecten + Geurst & Schulze architecten

<b>Architecture Architectuur</b>	JAVA architecten-ns sprl J.Tregarot Rue Foppens 10a 1070 Bruxelles T +32 (0)2 527 41 80 E info@java.com www.java-archi.com	<b>Geurst &amp; Schulze architecten</b> Jeroen Geurst Kranenburgweg 136 2583 ER Den Haag Nederland T +31 (0)70 365 0948 E info@geurst-schulze.nl www.geurst-schulze.nl
----------------------------------	--	--

**Stabilité**  
UTIL bvba  
Filip Van de Voorde  
Theijstraat 36  
1030 Bruxelles  
T +32 (0)2 241 35 60  
E filip.vandevoorde@util.be  
www.util.be

**Technique spéciales / Speciale technieken**  
MK engineering  
Michel Kowalski  
Chaussée de Waterloo, 412 F  
1050 Bruxelles  
T +32 (0)2 340 65 00  
E m.kowalski@mkengineering.be  
www.mkengineering.be

**Acoustique / Akoestiek**  
ASM Acoustics  
Nanna Gambini  
Rue des Palais 44, bte36  
1030 Bruxelles  
T +32 (0)2 203 33 75  
E n.gambini@asm-acoustics.be  
www.asm-acoustics.be

**Coordination sécurité / Veiligheidscoördinatie**

DATE / DATUM	IND	ADAPTATIONS / WIJZIGING
	A	
	B	
	C	
	D	
	E	
	F	
	G	

PLAN / TEKENING: **FACADES GEVELS**

BATIMENT / GEBOUW	DATE / DATUM	ECHELLE / SCHAAL	PARTIE / DEEL	NUM.	IND.
De Kriek	22-12-2017	1/50	AR	19/38	897-PU-0030

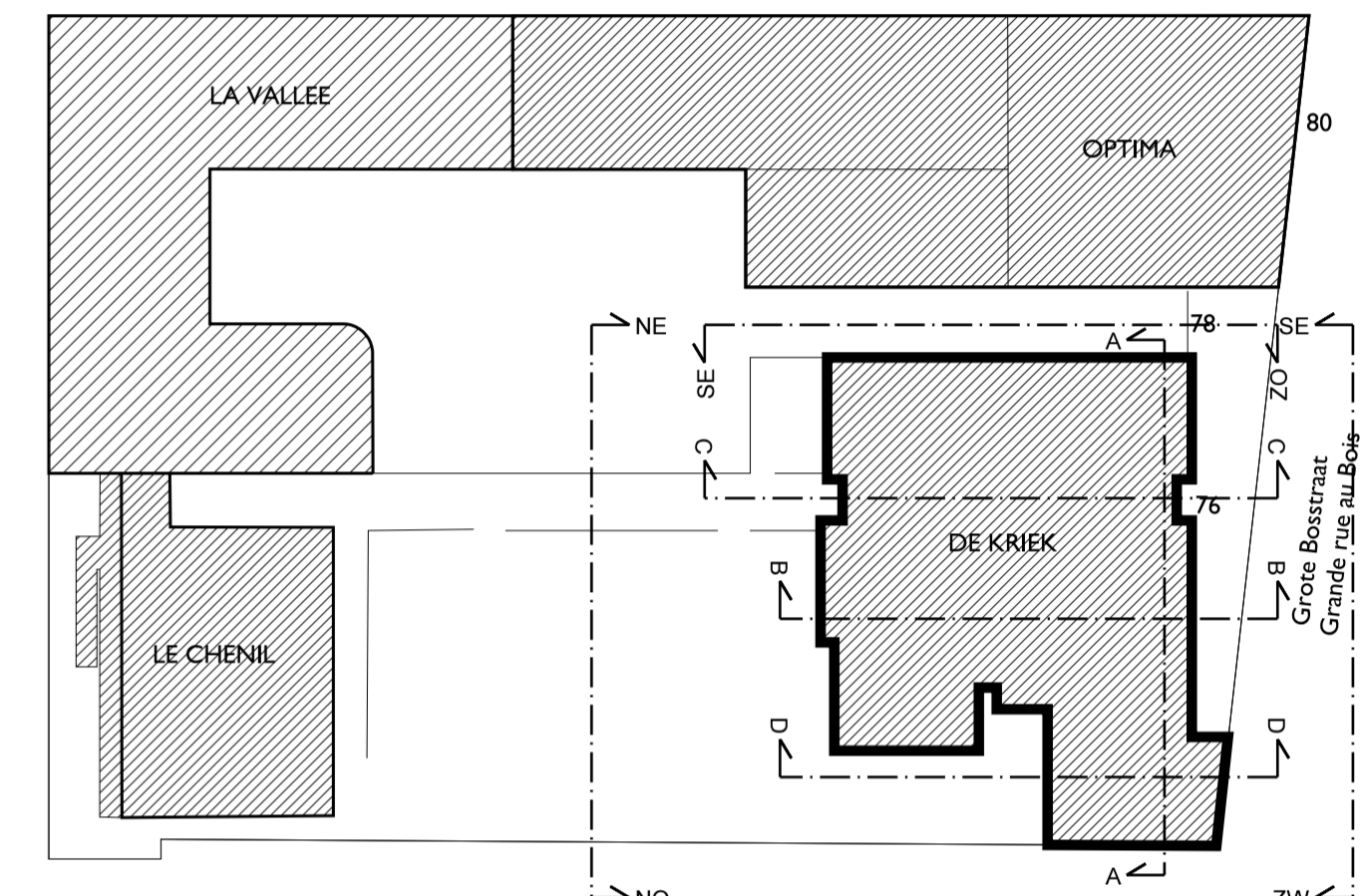

PLAN D'IMPLANTATION / INPLANTATINGSPLAN Ech. / Sch. 1/1000

COMMUNE DE SCHAERBEEK  
Place Collignon 1030 Schaerbeek  
Tel. 02 244 75 11

GEMEENTE VAN SCHAARBEEK  
Collignonplein 1030 Schaerbeek  
Tel. 02 244 75 11

SCHAERBEEK  
1030  
SCHAARBEEK

<b>Maitre d'Ouvrage / Bouwheer</b>		Personne de contact :
Le secrétaire communal :	Le Bourgmestre, par délégation :	Luca VISCONTI, architecte
David NEUPREZ	Vincent VANHALEWYN Echevin des Travaux Publics	T +32 (0)2 244 77 66 E lvisconti@schaerbeek.ntrinet.be

**PERMIS D'URBANISME**  
Projet GRAB / 76-78-80 Grand rue au Bois 1030 Schaerbeek  
Projet pour la construction d'une école fondamentale néerlandophone, d'une extension pour une école fondamentale francophone et d'une salle omnisports

**STEDENBOUWKUNDIGE VERGUNNING**  
Projet GRAB / Grote Bosstraat nr. 76 en 78-80, 1030 Schaerbeek  
Aanvraag van een projectie met het oog op de studies en de opvoeding van de werken in het kader van de bouw van een Nederlandse taalge basisschool, een uitbreiding van een Franstalige basisschool en een sporthal

<b>AUTEUR DE PROJET / ONTWERPER</b>	ASSOCIATION MOMENTANÉE / TIJDELIJKE VERENIGING JAVA architecten-ns sprl + Geurst & Schulze architecten	
<b>Architecture / Architectuur</b>	JAVA architecten-ns sprl J.Tregarot Rue Foppens 10a 1070 Bruxelles T +32 (0)2 527 41 80 E info@java.com www.java-archi.com	<b>JAVA</b>
	Geurst & Schulze architecten Jeroen Geurst Kranenburgweg 136 2583 ER Den Haag Nederland T +31 (0)70 365 0948 E info@geurst-schulze.nl www.geurst-schulze.nl	<b>GEURST &amp; SCHULZE</b>

<b>Stabilité / Stabiliteit</b>	UTIL bvba Filip Van de Voorde Theijnsstraat 36 1030 Bruxelles T +32 (0)2 241 35 60 E filip.vandevoorde@util.be www.util.be	<b>UTIL</b>
--------------------------------	--	-------------

<b>Technique spéciales / Speciale technieken</b>	MK engineering Michel Kowalski Chaussée de Waterloo, 412 F 1050 Bruxelles T +32 (0)2 340 65 00 E m.kowalski@mkengineering.be www.mkengineering.be	<b>MK Engineering</b>
--	---	-----------------------

<b>Acoustique / Akoestiek</b>	ASM Acoustics Nanna Gambini Rue des Palais 44, bte36 1030 Bruxelles T +32 (0)2 203 33 75 E n.gambini@asm-acoustics.be www.asm-acoustics.be	<b>ASM</b>
-------------------------------	--	------------

**Coordination sécurité / Veiligheidscoördinatie**

<b>DATE / DATUM</b>	Ind	ADAPTATIONS / WIJZIGING
	A	
	B	
	C	
	D	
	E	
	F	
	G	

PLAN / TEKENING: **FACADES / GEVELS**

<b>BATIMENT / GEBOUW</b>	<b>DATE / DATUM</b>	<b>ECHELLE / SCHAAL</b>	<b>PARTIE / DEEL</b>	<b>NUM.</b>	<b>IND.</b>
De Kriek	22-12-2017	1/50	AR	20/38	897-PU-0031

FACADE NORDESTE  
NOORDOOSTGEVEL

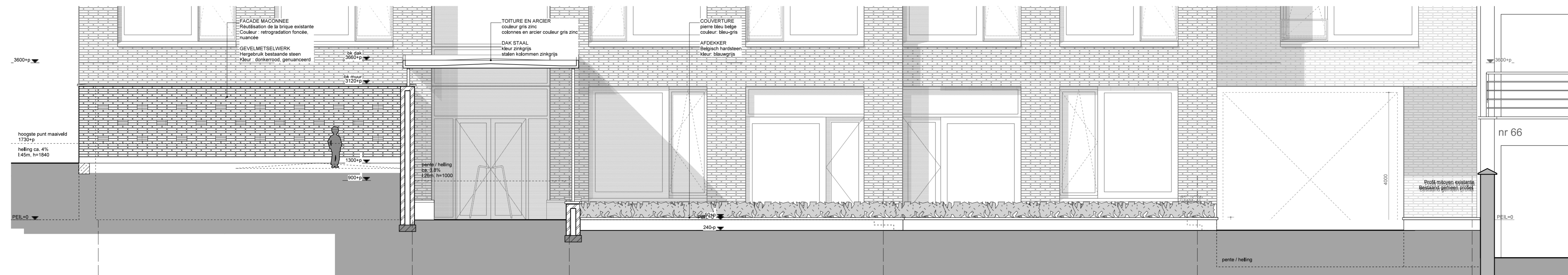

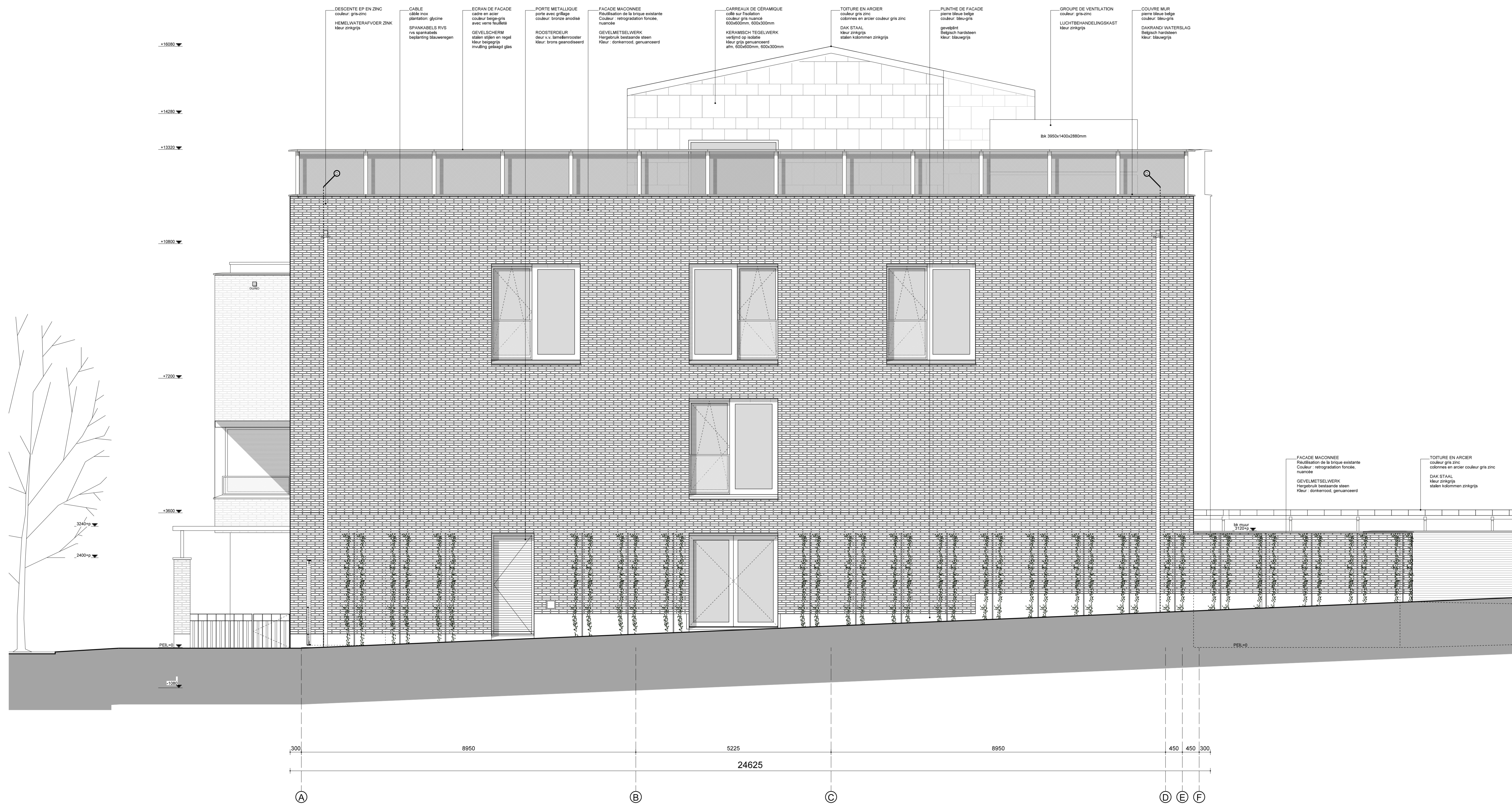

FACADE SUDOUESTE  
ZUIDOOSTGEVEL

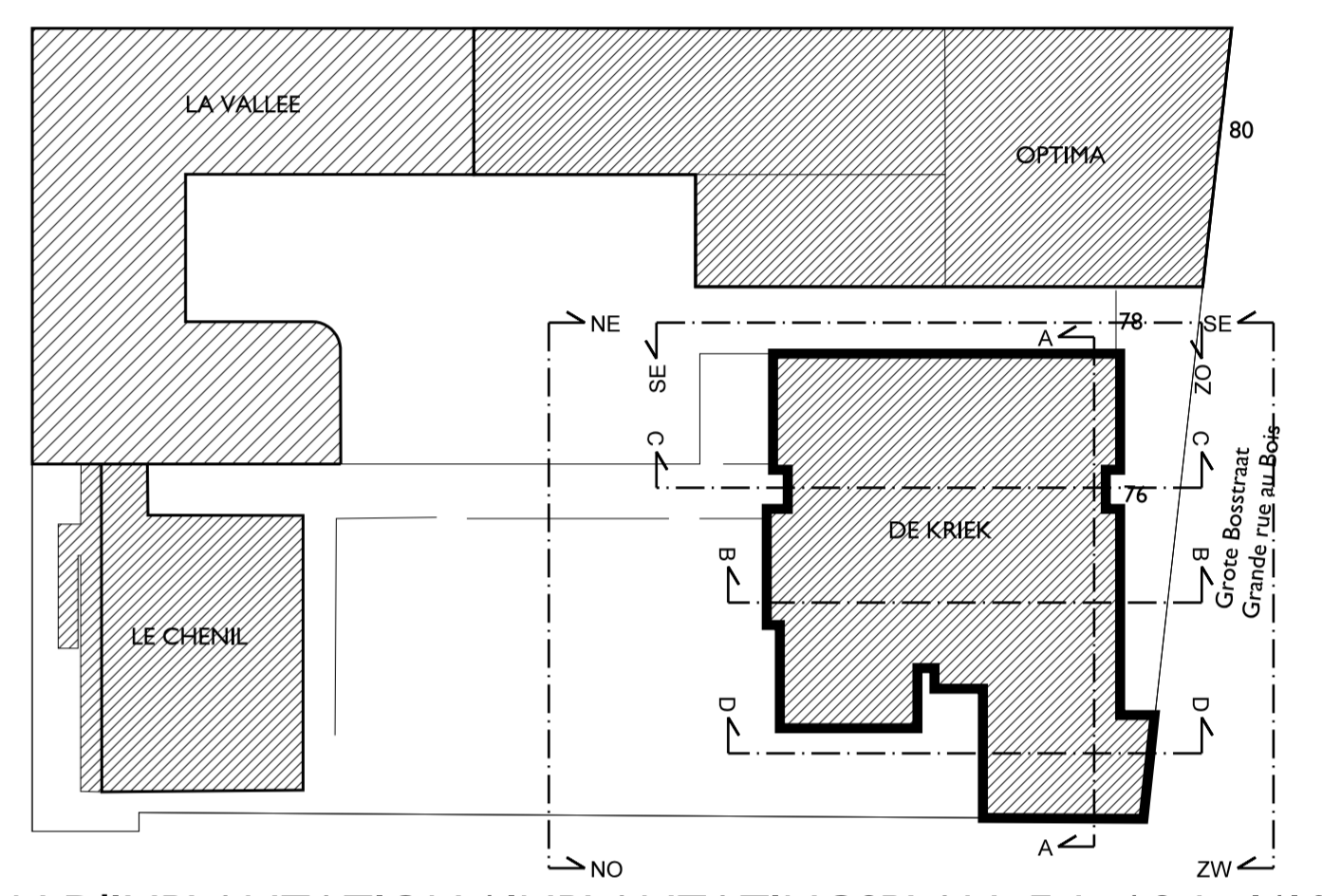

PLAN D'IMPLANTATION / INPLANTATINGSPLAN Ech. / Sch. 1/1000

<b>COMMUNE DE SCHAERBEEK</b> Place Colignon 1030 Schaerbeek Tel. : 02 244 75 11		<b>SCHAERBEEK</b>  <b>SCHAARBEEK</b>	
<b>GEMEENTE VAN SCHAARBEEK</b> Colignonplein 1030 Schaerbeek Tel. : 02 244 75 11			
<b>Maitre d'Ouvrage / Bouwheer</b>			
Le secrétaire communal : David NEUPREZ		Le Bourgmestre, par délégation : Vincent VANHALEWYN Echevin des Travaux Publics	
		Personne de contact : Luca VISCONTI, architecte T +32 (0)2 244 77 66 E lvisconti@schaerbeek.ntrinet.be	
<b>PERMIS D'URBANISME</b> Projet GRAB / 76-78-80 Grand rue au Bois 1030 Schaerbeek Projet pour la construction d'une école fondamentale néerlandophone, d'une extension pour une école fondamentale francophone et d'une salle omnisports			
<b>STEDENBOUWKUNDIGE VERGUNNING</b> Projet GRAB / Grote Bosstraat nr. 76 en 78-80, 1030 Schaerbeek Aanduiding van een projectantwoord met het oog op de studies en de opvoeding van de werken in het kader van de bouw van een Nederlandse taalge basisschool, een uitbreiding van een Franstalige basisschool en een sporthal			
<b>AUTEUR DE PROJET</b> ONTWERPER		ASSOCIATION MOMENTANÉE / TIJDELIJKE VERENIGING <b>JAVA architecten/s + Geurst &amp; Schulze architecten</b>	
<b>Architectuur</b> Architectuur		JAVA architecten/s sprl J.Tregarot Rue Fagans 10a 1070 Bruxelles T +32 (0)2 527 41 80 E info@java.com www.java-archi.com Geurst & Schulze architecten Jeroen Geurst Kraanburgweg 136 2583 ER Den Haag Nederland T +31 (0)70 365 0948 E info@geurst-schulze.nl www.geurst-schulze.nl	
<b>Stabilité</b> Stabilitéit		UTIL bvba Filip Van de Voorde Theylsstraat 36 1030 Bruxelles T +32 (0)2 241 35 60 E filip.vandevooide@util.be www.util.be	
<b>Technique spéciales</b> Speciale technieken		MK engineering Michel Kowalski Chaussée de Waterloo, 412 F 1050 Bruxelles T +32 (0)2 340 65 00 E m.kowalski@mkengineering.be www.mkengineering.be	
<b>Acoustique</b> Akoestiek		ASM Acoustics Nanna Gambin Rue des Palais 44, bte36 1030 Bruxelles T +32 (0)2 203 33 75 E n.gambin@asm-acoustics.be www.asm-acoustics.be	
<b>Coordination sécurité</b> Veiligheidscoördinatie			
DATE / DATUM A B C D E F G		ADAPTATIONS / WIJZIGING	
PLAN / TEKENING: <b>FACADES</b> GEVELS		NIVEAUX / VERDIEPING: -	
<b>BATIMENT / GEBOUW</b> De Kriek	<b>DATE / DATUM</b> 22-12-2017	<b>ECHELLE / SCHAAL</b> 1/50	<b>PARTIE / DEEL</b> AR
			<b>NUM.</b> 21/38
			<b>IND.</b> 897-PU-0032

LEGENDE MATERIALEN

- sol en beton / betonvloer
- préfabrics / breedplaatvloer
- précontraints / wallpanels
- talus / afwerkingsvloer
- mur en béton / schoon betonwand zichtwerk
- maçonnerie + caillou + isolation / gewaaldmetselwerk + spouw + isolatie
- pierre de facade pierre / gevelpijl hardsteen
- construction à céramique en bois / carreau de céramique / houtskelbouw met keramisch tegelwerk
- pareil avant / voozelenwand
- mur de pierre en béton / schoon betonsteen wand, zichtwerk
- mur à ossature métallique / schie, niet dragende metalplaat wand
- compact-PP, / volkerwand (p.v. sanitaire ruimten)
- plafond suspendu / verlaagd plafond



COUPE A  
DOORSNEDE A

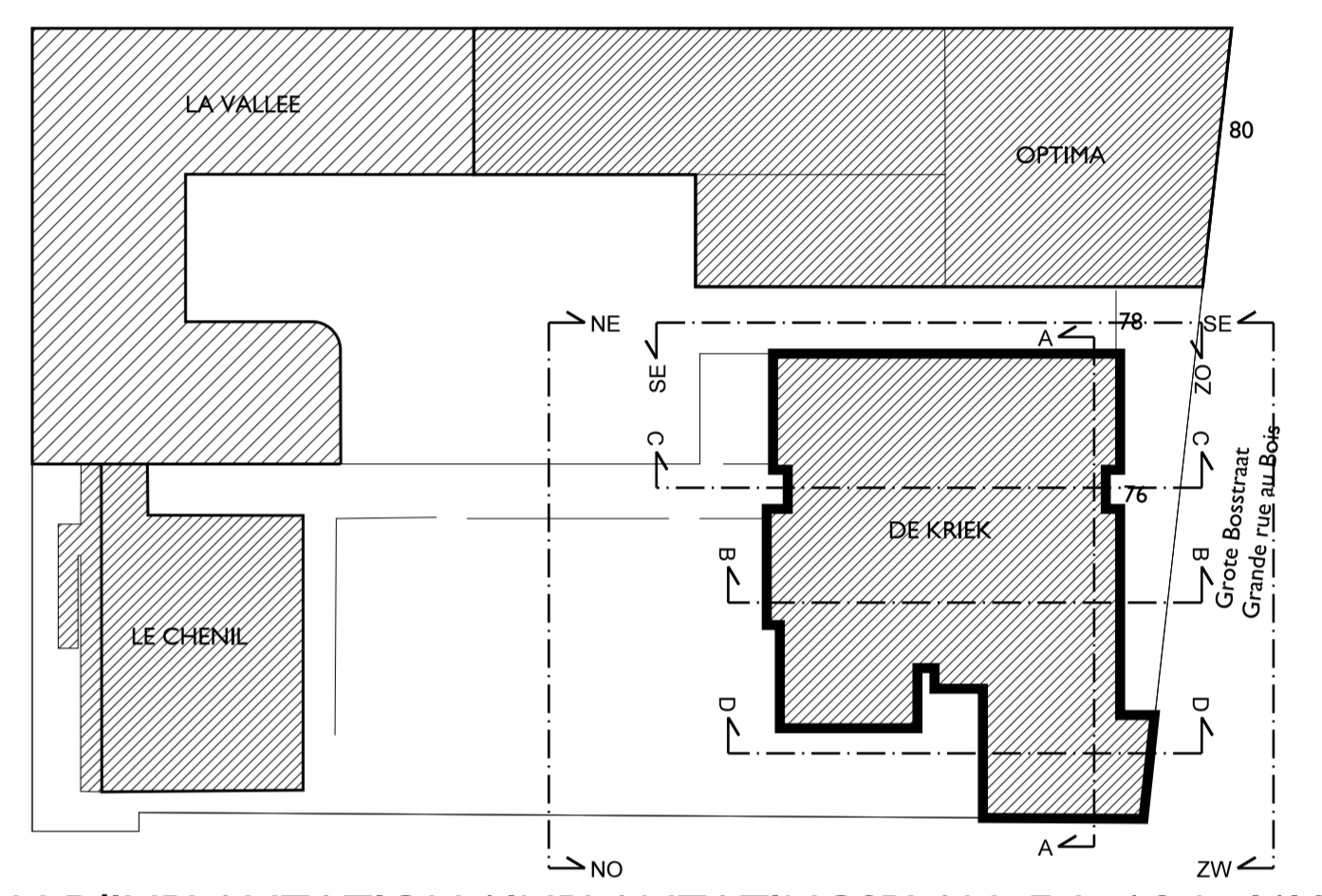

COMMUNE DE SCHAERBEEK  
Place Collignon 1030 Schaerbeek  
Tel. 02 244 75 11

GEMEENTE VAN SCHAARBEEK  
Collignonplein 1030 Schaarbeek  
Tel. 02 244 75 11

SCHAARBEEK  
1030  
SCHAARBEEK

Maitre d'Ouvrage   Bouwheer		Personne de contact :
Le secrétaire communal : David NEUPREZ	Le Bourgmestre, par délégation : Vincent VANHALEWYN Echevin des Travaux Publics	Luca VISCONTI, architecte T +32 (0)2 244 77 66 E lvisconti@schaerbeek.irinet.be

**PERMIS D'URBANISME**  
Projet GRAB / 76-78-80 Grand rue au Bois 1030 Schaerbeek  
Projet pour la construction d'une école fondamentale néerlandophone, d'une extension pour une école fondamentale francophone et d'une salle omnisports

**STEDENBOUWKUNDIGE VERGUNNING**  
Projet GRAB / Grote Bosstraat nr. 76 en 78-80, 1030 Schaerbeek  
Aanduiding van een projectant met het oog op de studies en de opvoering van de werken in het kader van de bouw van een Nederlandse taal basisschool, een uitbreiding van een Franstalige basisschool en een sporthal

<b>AUTEUR DE PROJET</b> ONTWERPER	ASSOCIATION MOMENTANÉE / TIJDELIJKE VERENIGING JAVA architecten + Geurst & Schulze architecten	
<b>Architectuur</b>	JAVA architecten-sprl J.Tregarot Rue Foppens 10a 1070 Bruxelles T +32 (0)2 527 41 80 E info@java.com www.java-archi.com	<b>Geurst &amp; Schulze architecten</b> Jeroen Geurst Kranenburgweg 136 2583 ER Den Haag Nederland T +31 (0)70 365 0948 E info@geurst-schulze.nl www.geurst-schulze.nl
<b>Stabilité</b>	UTIL bvba Filip Van de Voorde Theylstraat 36 1030 Bruxelles T +32 (0)2 241 35 60 E filip.vandevoorde@util.be www.util.be	<b>MK engineering</b> Michel Kowalski Chaussée de Waterloo, 412 F 1050 Bruxelles E m.kowalski@mkengineering.be www.mkengineering.be
<b>Technique spéciales</b> Speciale technieken	<b>ASM Acoustics</b> Nanna Gambini Rue des Palais 44, bte36 1030 Bruxelles T +32 (0)2 203 33 75 E n.gambini@asm-acoustics.be www.asm-acoustics.be	<b>JA VA</b> GEURST & SCHULZE
<b>Coördination sécurité</b> Veiligheidscoördinatie		

DATE / DATUM	Ind	ADAPTATIONS / WIJZIGING
A		
B		
C		
D		
E		
F		
G		

PLAN / TEKENING:	NIVEAUX / VERDIEPING:
COUPE DOORSNEDE	-

BATIMENT / GEBOUW	DATE / DATUM	ECHELLE / SCHAAL	PARTIE / DEEL	NUM.	IND.
De Kriek	22-12-2017	1/50	AR	22/38	897-PU-040

LEGENDE MATERIALEN

- sol en beton / betonvloer
- préfabriés / breedstaalvloer
- précontraints / walsteels
- tegel / afwerkingsvloer
- mur en béton / schoon betonwand zichtwerk
- masonnerie + caillou + isolation
- pierre de façade pierre / gevelpijl in hardsteen
- construction à céramique en bois - carreaux de céramique / houtskelbouw met keramisch tegelwerk
- pierre avant / vuozichtwand
- mur de pierre en béton / schoon betonsteen wand, zichtwerk
- mur à ossature métallique / schot, niet dragende metalen wand
- compact-HPL / vloerwand (b.v. sanitaire ruimten)
- plafond suspendu / verlaagd plafond

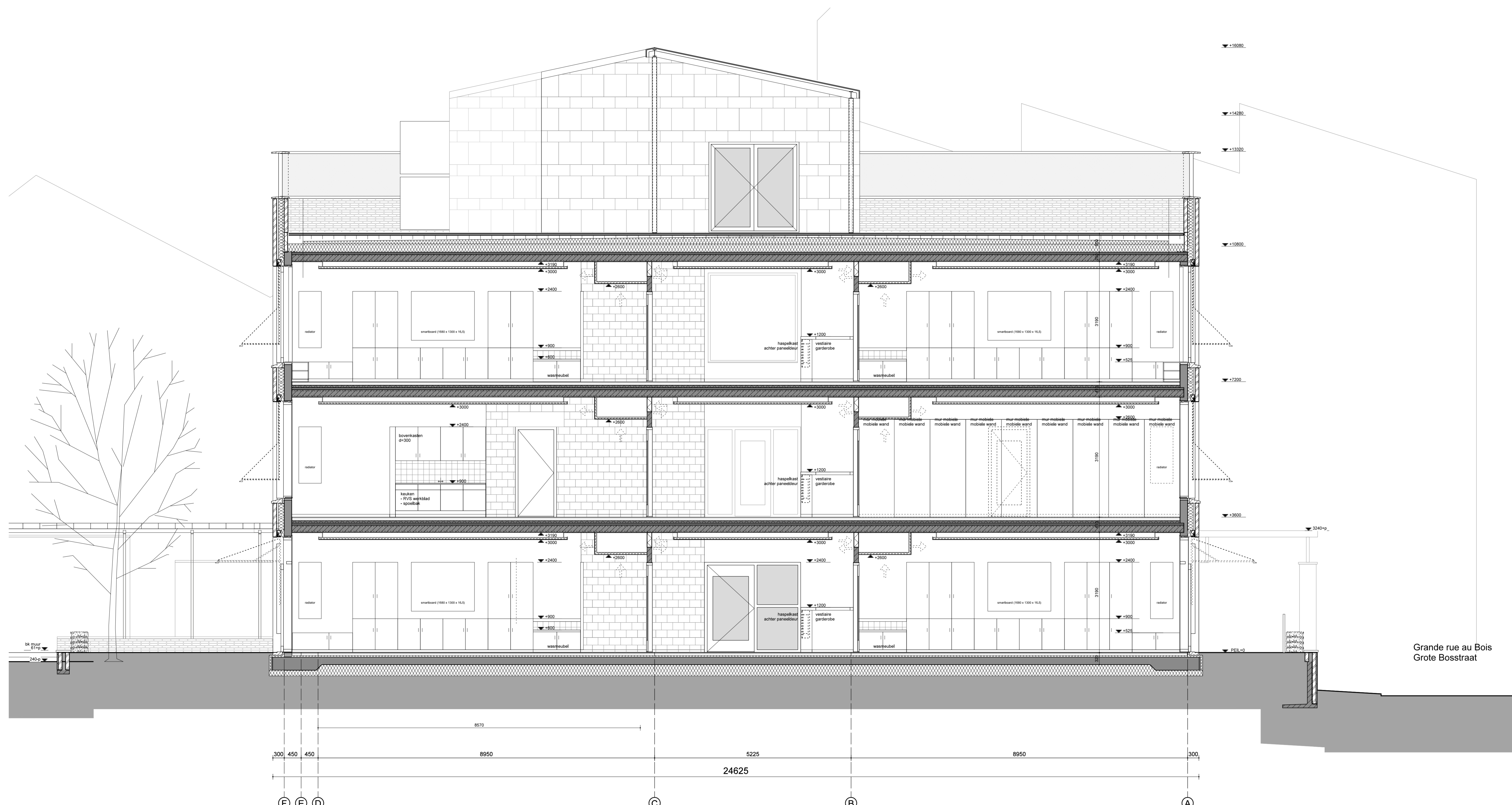

COUPE B  
DOORSNEDE B

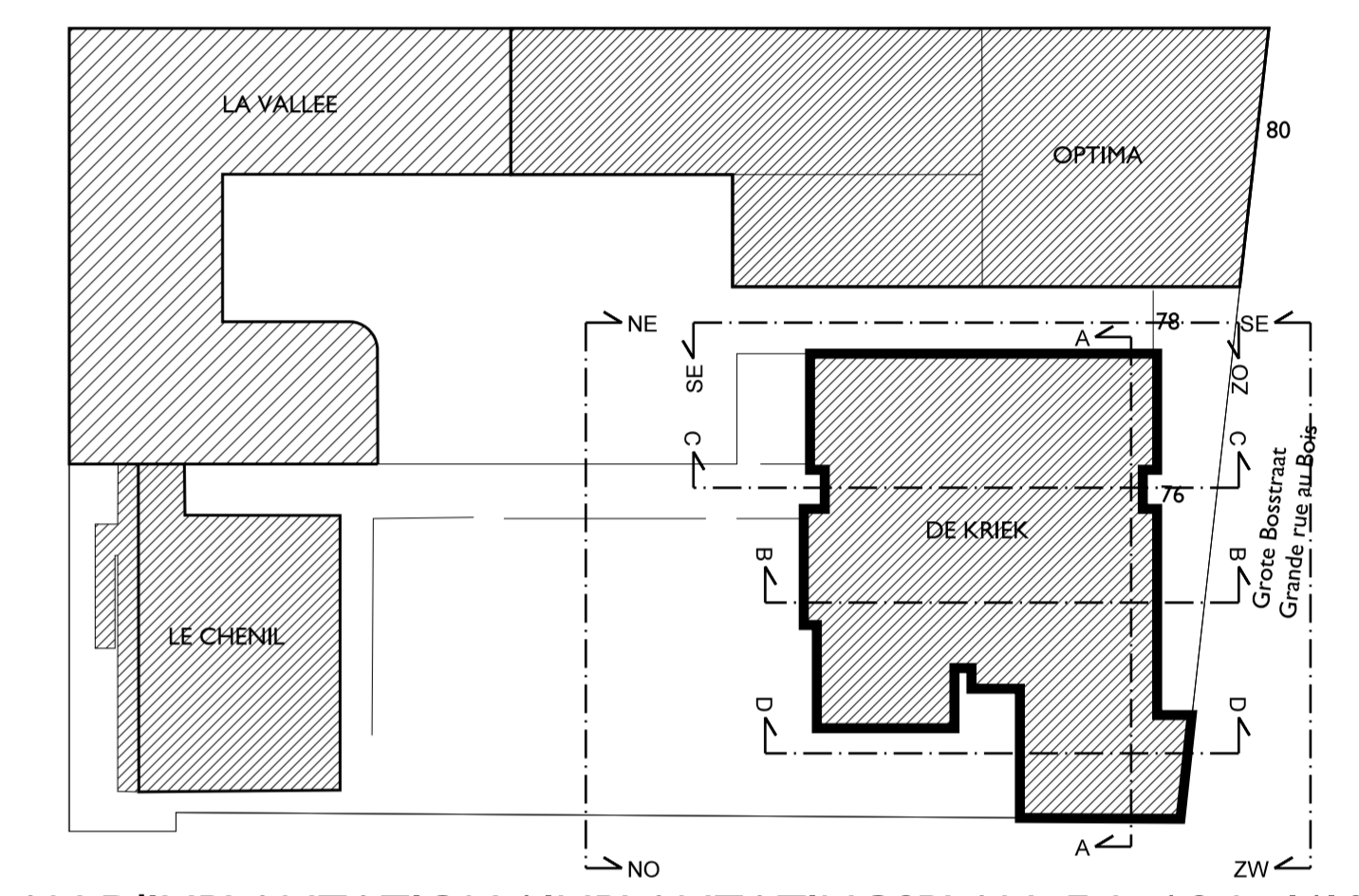

PLAN D'IMPLANTATION / INPLANTATINGSPLAN Ech. / Sch. 1/1000

<b>COMMUNE DE SCHAERBEEK</b> Place Colignon 1030 Schaerbeek Tel. : 02 244 75 11		<b>SCHAERBEEK</b>  <b>SCHAARBEEK</b>	
<b>GEMEENTE VAN SCHAARBEEK</b> Colignonplein 1030 Schaerbeek Tel. : 02 244 75 11			
<b>Maitre d'Ouvrage / Bouwheer</b>			
Le secrétaire communal : David NEUPREZ		Le Bourgmestre, par délégation : Vincent VANHALEWYN Echevin des Travaux Publics	
		Personne de contact : Luca VISCONTI, architecte T +32 (0)2 244 77 66 E lvisconti@schaerbeek.tranet.be	
<b>PERMIS D'URBANISME</b> Projet GRAB / 76-78-80 Grand rue au Bois 1030 Schaerbeek Projet pour la construction d'une école fondamentale néerlandophone, d'une extension pour une école fondamentale francophone et d'une salle omnisports			
<b>STEDENBOUWKUNDIGE VERGUNNING</b> Project GRAB / Grote Bosstraat nr. 76 en 78-80, 1030 Schaerbeek Aanduiding van een projectantwoord met het oog op de studies en de opvoering van de werken in het kader van de bouw van een Nederlandse taalge basisschool, een uitbreiding van een Franstalige basisschool en een sporthal			
<b>AUTEUR DE PROJET</b> ONTWERPER		ASSOCIATION MOMENTANÉE / TIJDELIJKE VERENIGING <b>JAVA architecten/s + Geurst &amp; Schulze architecten</b>	
<b>Architectuur</b>		JAVA architecten/s sprl J.Tregarot Rue Fagans 10a 1070 Bruxelles T +32 (0)2 527 41 80 E info@java.com www.java-archi.com	
		Geurst & Schulze architecten Jeroen Geurst Kraienburgweg 136 2583 ER Den Haag Nederland T +31 (0)70 365 0948 E info@geurst-schulze.nl www.geurst-schulze.nl	
<b>Stabilité</b>		UTIL bvba Filip Van de Voorde Theijstraat 36 1030 Bruxelles T +32 (0)2 241 35 60 E filip.vandevoorde@util.be www.util.be	
<b>Technique spéciales</b> Speciale technieken		MK engineering Michel Kowalski Chaussée de Waterloo, 412 F 1050 Bruxelles T +32 (0)2 340 65 00 E m.kowalski@mkengineering.be www.mkengineering.be	
<b>Acoustique</b> Akoestiek		ASM Acoustics Nanna Gambin Rue des Palais 44, bte36 1030 Bruxelles T +32 (0)2 203 33 75 E n.gambin@asm-acoustics.be www.asm-acoustics.be	
<b>Coordination sécurité</b> Veiligheidscoördinatie			
DATE / DATUM		Ind ADAPTATIONS / WIJZIGING	
A			
B			
C			
D			
E			
F			
G			
PLAN / TEKENING:		NIVEAUX / VERDIEPING:	
<b>COUPE</b> DOORSNEDE		-	
BATIMENT / GEBOUW	DATE / DATUM	ECHELLE / SCHAAL	PARTIE / DEEL
De Kriek	22-12-2017	1/50	AR
			NUM. 23/38
			IND. 897-PU-0041

LEGENDE MATERIALEN

- sol en beton / betonvloer
- préfabriés / breedstaalvloer
- précontraints / wallpanels
- isolant / afwerkvlies
- mur en béton / schoon betonwand zichtwerk
- maçonnerie + caillix + isolation
- pierre de façade pierre / gevelplint hardsteen
- construction à céramique en bois / carreaux de céramique / houtskelbouw met keramisch tegelwerk
- plâtre sur / occasionwand
- mur de pierre en béton / schoon betonsteen wand, zichtwerk
- mur à ossature métallique / schot, niet dragende metalen wand
- compact-HPL / volkermwand (p.v. sanitaire ruimten)
- plafond suspendu / verlaagd plafond

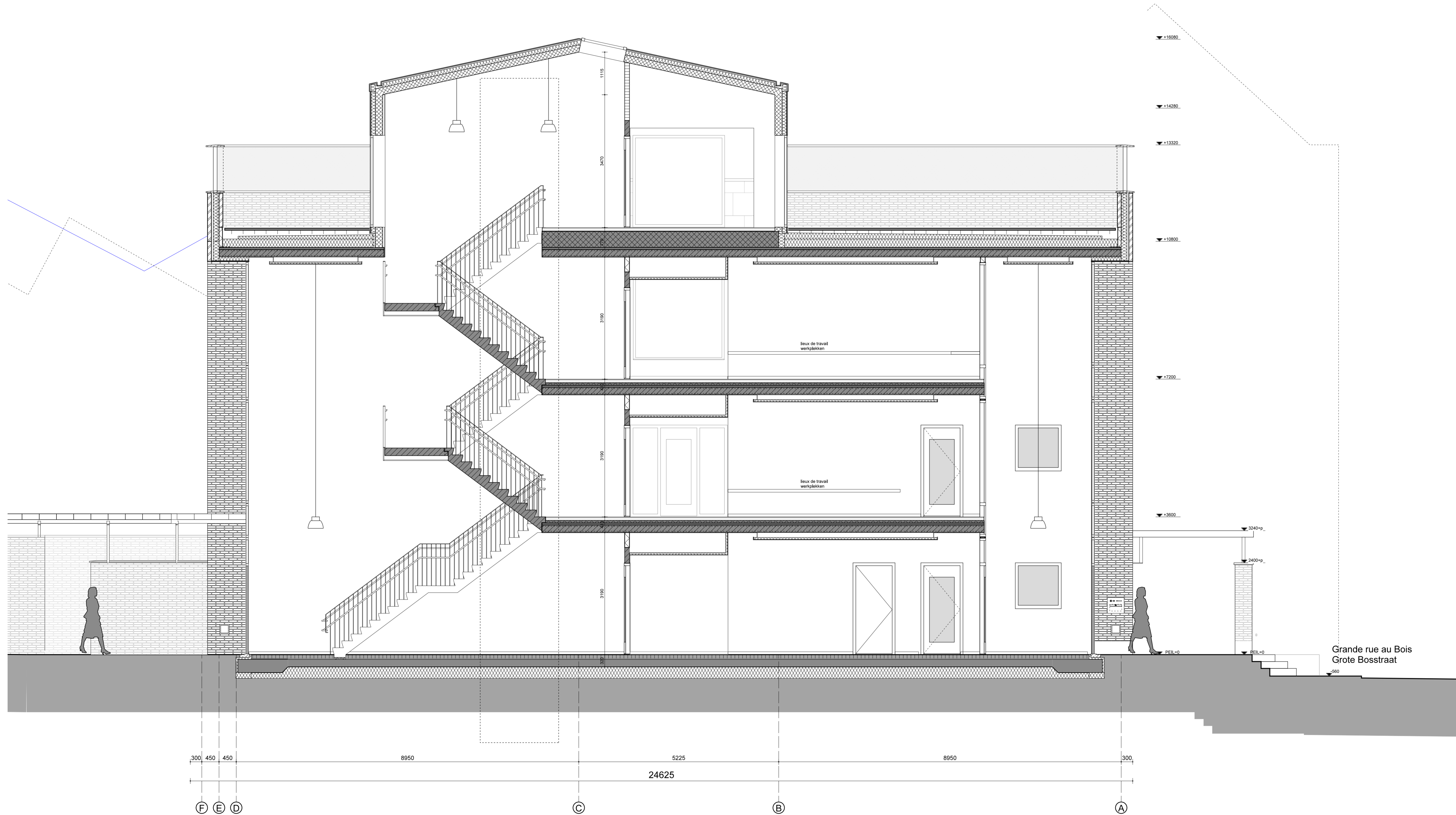

COUPE C  
DOORSNEDE C

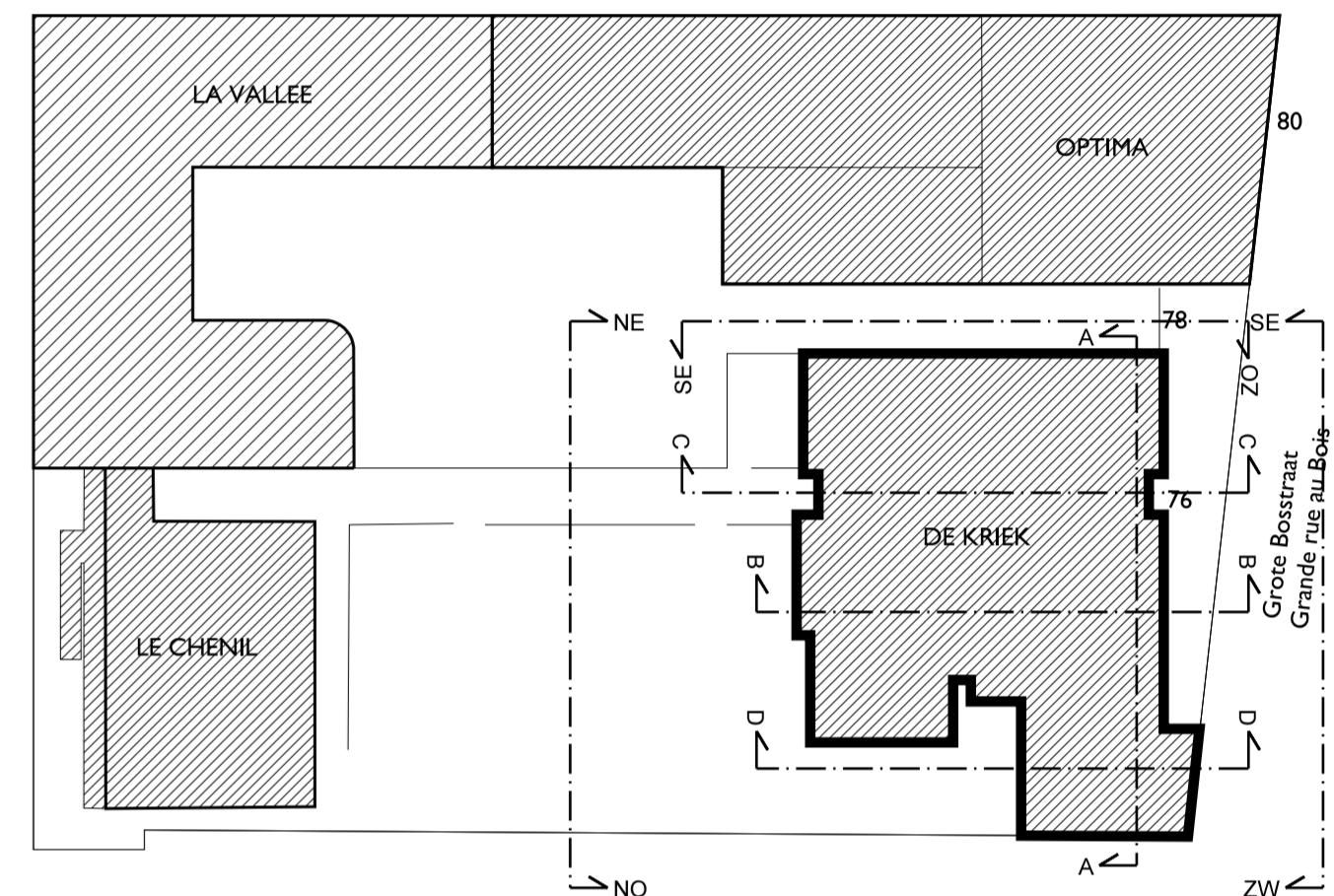

PLAN D'IMPLANTATION / INPLANTATINGSPLAN Ech. / Sch. 1/1000

<b>COMMUNE DE SCHAERBEEK</b> Place Collignon 1030 Schaerbeek Tel. : 02 244 75 11		<b>SCHAERBEEK</b>  <b>SCHAARBEEK</b>			
<b>GEMEENTE VAN SCHAARBEEK</b> Collignonplein 1030 Schaerbeek Tel. : 02 244 75 11					
<b>Maitre d'Ouvrage / Bouwheer</b>					
Le secrétaire communal : David NEUPREZ	Le Bourgmestre, par délégation : Vincent VANHALEWYN Echevin des Travaux Publics	Personne de contact : Luca VISCONTI, architecte T +32 (0)2 244 77 66 E lvisconti@schaerbeek.tranet.be			
<b>PERMIS D'URBANISME</b> Projet GRAB / 76-78-80 Grand rue au Bois 1030 Schaerbeek Projet pour la construction d'une école fondamentale néerlandophone, d'une extension pour une école fondamentale francophone et d'une salle omnisports					
<b>STEDENBOUWKUNDIGE VERGUNNING</b> Projet GRAB / Grote Bosstraat nr. 76 en 78-80, 1030 Schaerbeek Aanduiding van een projectdeur met het oog op de studies en de opvoering van de werken in het kader van de bouw van een Nederlandstalige basisschool, een uitbreiding van een Franstalige basisschool en een sporthal					
<b>AUTEUR DE PROJET / ONTWERPER</b>		ASSOCIATION MOMENTANÉE / TIJDELIJKE VERENIGING <b>JAVA architecten/s + Geurst &amp; Schulze architecten</b>			
<b>Architecture / Architectuur</b>		JAVA architecten/s sprl J.Tregarot Rue Foppens 10a 1070 Bruxelles T +32 (0)2 527 41 80 E info@java.com www.java-archi.com + Geurst & Schulze architecten Jeroen Geurst Kraanburgweg 136 2583 ER Den Haag Nederland T +31 (0)70 365 0948 E info@geurst-schulze.nl www.geurst-schulze.nl			
<b>Stabilité / Stabiliteit</b>		UTIL bvba Filip Van de Voorde Theystraat 36 1030 Bruxelles T +32 (0)2 241 35 60 E filip.vandevoorde@util.be www.util.be			
<b>Technique spéciales / Speciale technieken</b>		MK engineering Michel Kowalski Chaussée de Waterloo, 412 F 1050 Bruxelles T +32 (0)2 340 65 00 E m.kowalski@mkengineering.be www.mkengineering.be			
<b>Acoustique / Akoestiek</b>		ASM Acoustics Nanna Gambini Rue des Palais 44, bte36 1030 Bruxelles T +32 (0)2 203 33 75 E n.gambini@asm-acoustics.be www.asm-acoustics.be			
<b>Coordination sécurité / Veiligheidscoördinatie</b>					
DATE / DATUM		ADAPTATIONS / WIJZIGING			
A					
B					
C					
D					
E					
F					
G					
PLAN / TEKENING:		NIVEAUX / VERDIEPING:			
COUPE / DOORSNEDE		-			
BATIMENT / GEBOUW	DATE / DATUM	ECHELLE / SCHAAL	PARTIE / DEEL	NUM.	IND.
De Kriek	22-12-2017	1/50	AR	24/38	857-PU-042

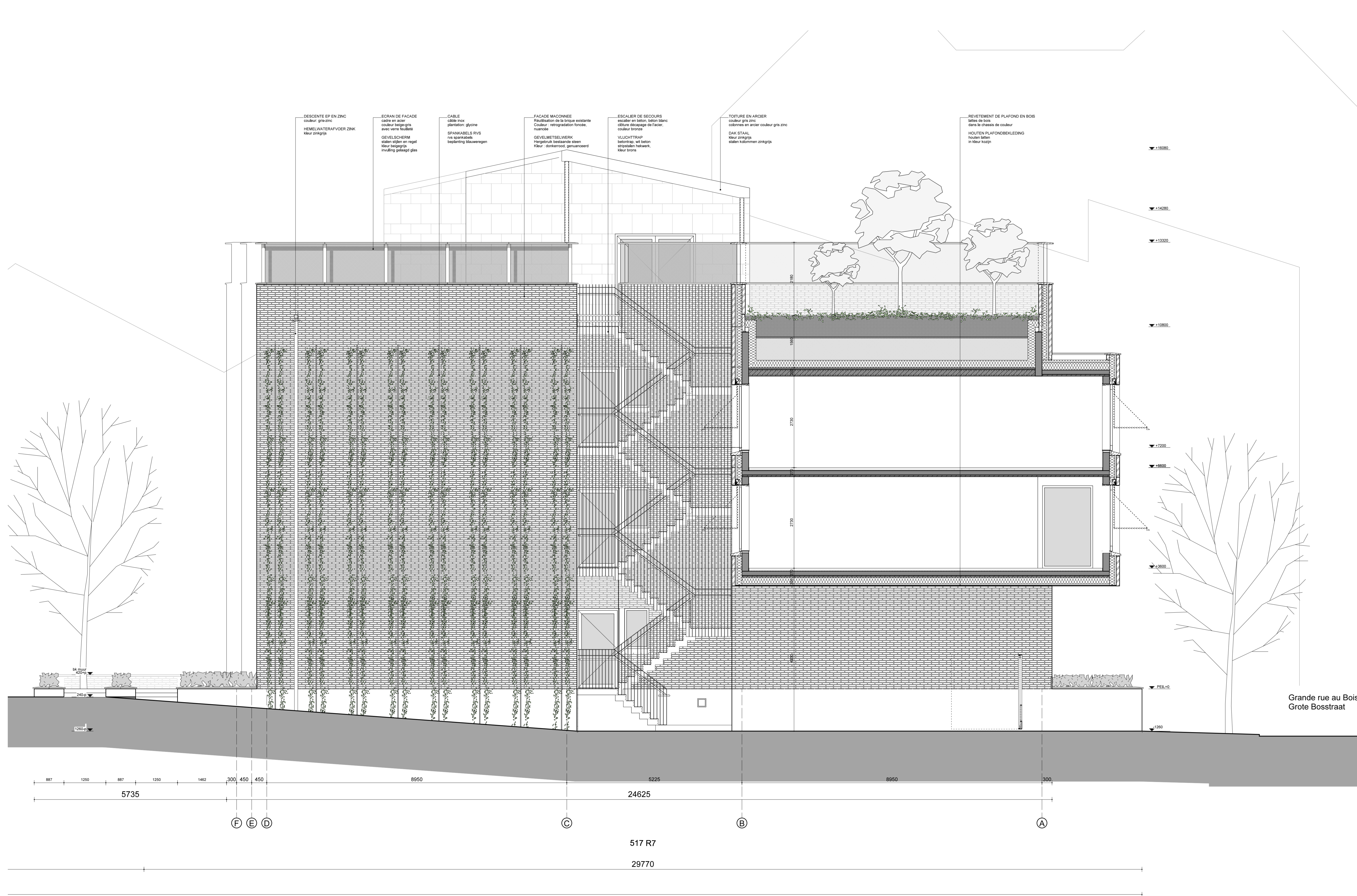

COUPE D  
DOORSNEDE D

LEGENDE MATERIALEN

- sol en beton / betonvloer
- préfabrié / breedstaalvloer
- précontraints / wallbeis
- tiling / afwerkvloer
- mur en béton / schoon betonwand zichtwerk
- maçonnerie + caillou + isolation / gewaardeerde baksteen + spouw + isolatie
- plinthe de facade pierre / gevelplint hardsteen
- construction à ossature en bois, carreaux de céramique / houtskelbouw met keramisch tegelwerk
- plâtre avant / voorgevelwand
- mur de pierre en béton / schoon betonsteen wand, zichtwerk
- mur à ossature métallique / schro, niet dragende metalen wand
- compact-HPL / vloerwand (b.v. sanitaire ruimten)
- plafond suspendu / verlaagd plafond

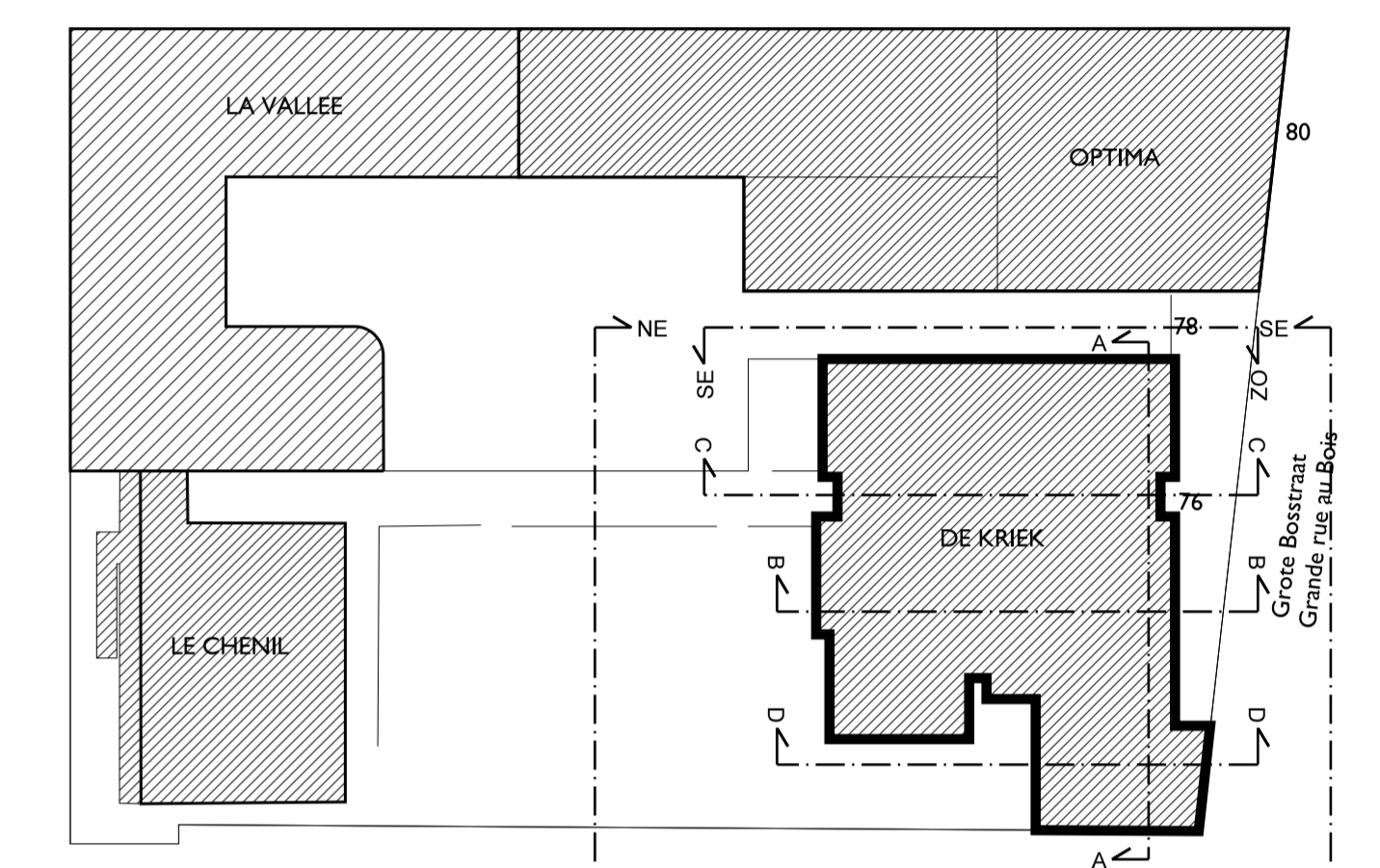

PLAN D'IMPLANTATION / INPLANTATINGSPLAN Ech. / Sch. 1/1000

**COMMUNE DE SCHAERBEEK**  
Place Collignon 1030 Schaerbeek  
Tel. 02 244 75 11

**GEMEENTE VAN SCHAARBEEK**  
Collignonplein 1030 Schaerbeek  
Tel. 02 244 75 11

**SCHAARBEEK 1030**

**Maitre d'Ouvrage / Bouwheer**

Le secrétaire communal : David NEUPREZ	Le Bourgmestre, par délégation : Vincent VANHALEWYN Echevin des Travaux Publics	Personne de contact : Luca VISCONTI, architecte T +32 (0)2 244 77 66 E lvisconti@schaerbeek.intranet.be
---	---	--

**PERMIS D'URBANISME**  
Projet GRAB / 76-78-80 Grand rue au Bois 1030 Schaerbeek  
Projet pour la construction d'une école fondamentale néerlandophone, d'une extension pour une école fondamentale francophone et d'une salle omnisports

**STEDENBOUWKUNDIGE VERGUNNING**  
Projet GRAB / Grote Bosstraat nr. 76 en 78-80, 1030 Schaerbeek  
Aanduiding van een projectant met het oog op de studies en de opvolging van de werken in het kader van de bouw van een Nederlandstalige basisschool, een uitbreiding van een Franstalige basisschool en een sporthal

**AUTEUR DE PROJET / ONTWERPER**  
ASSOCIATION MOMENTANÉE / TIJDELIJKE VERENIGING  
JAVA architecten/s + Geurst & Schulze architecten

**Architectuur**  
Architecture  
Geurst & Schulze architecten  
Jeroen Geurst  
Kranenburgweg 136  
2583 ER Den Haag Nederland

**Stabiliteit**  
Stabiliteit  
UTIL bvba  
Filip Van de Voorde  
Theystraat 36  
1030 Bruxelles

**Technique spéciales**  
Speciale technieken  
MK engineering  
Michel Kowalski  
Chaussée de Waterloo, 412 F  
1050 Bruxelles

**Acoustique**  
Akoestiek  
ASM Acoustics  
Nanna Gambini  
Rue des Palais 44, bte36  
1030 Bruxelles

**Coordination sécurité**  
Veiligheidscoördinatie

DATE / DATUM	Ind	ADAPTATIONS / WIJZIGING
A		
B		
C		
D		
E		
F		
G		

PLAN / TEKENING: \_\_\_\_\_ NIVEAUX / VERDIEPING: \_\_\_\_\_

**COUPE DOORSNEDE**

BATIMENT / GEBOUW	DATE / DATUM	ECHELLE / SCHAAL	PARTIE / DEEL	NUM.	IND.
De Kriek	22-12-2017	1/50	AR	25/38	887-PU-0043



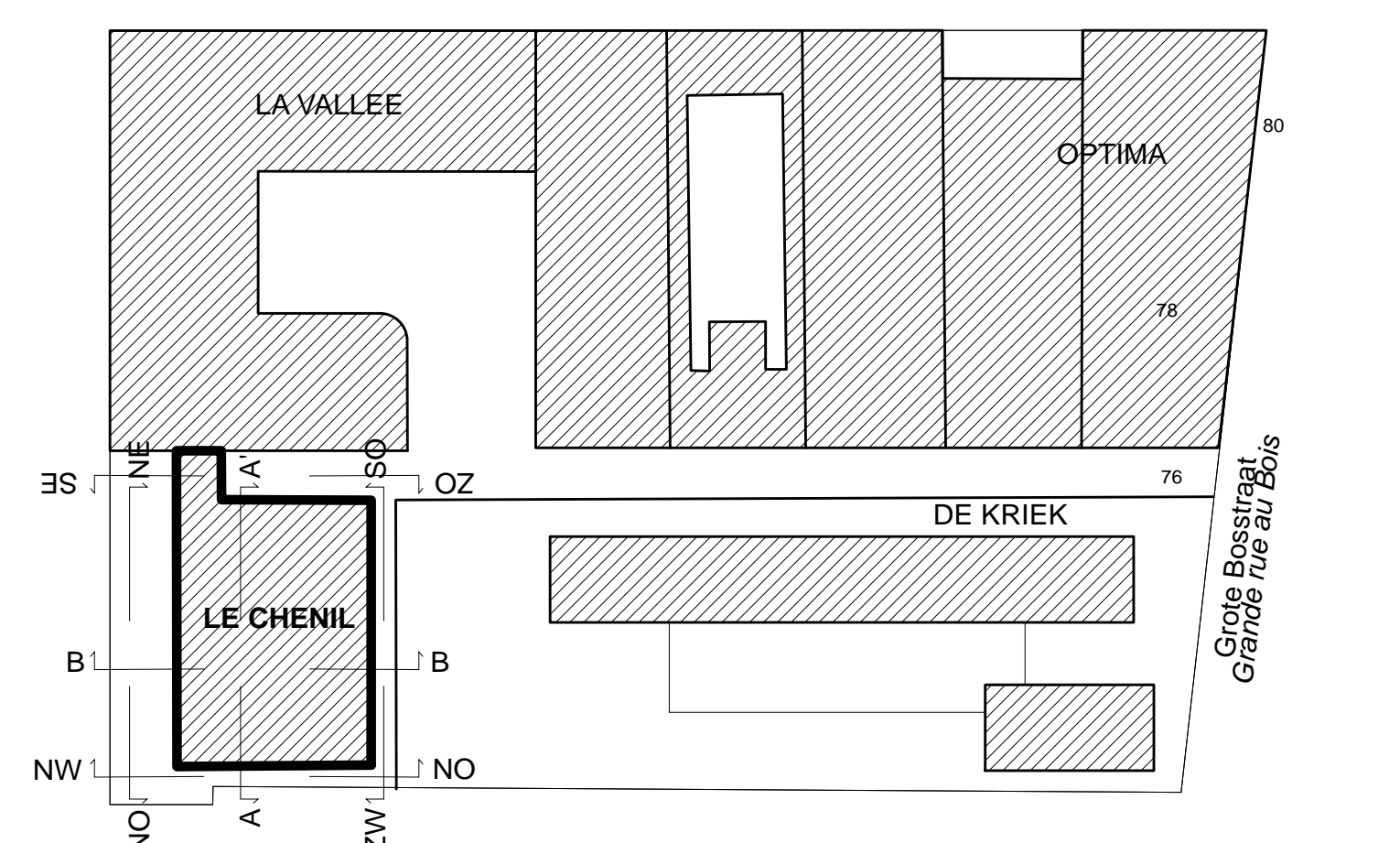
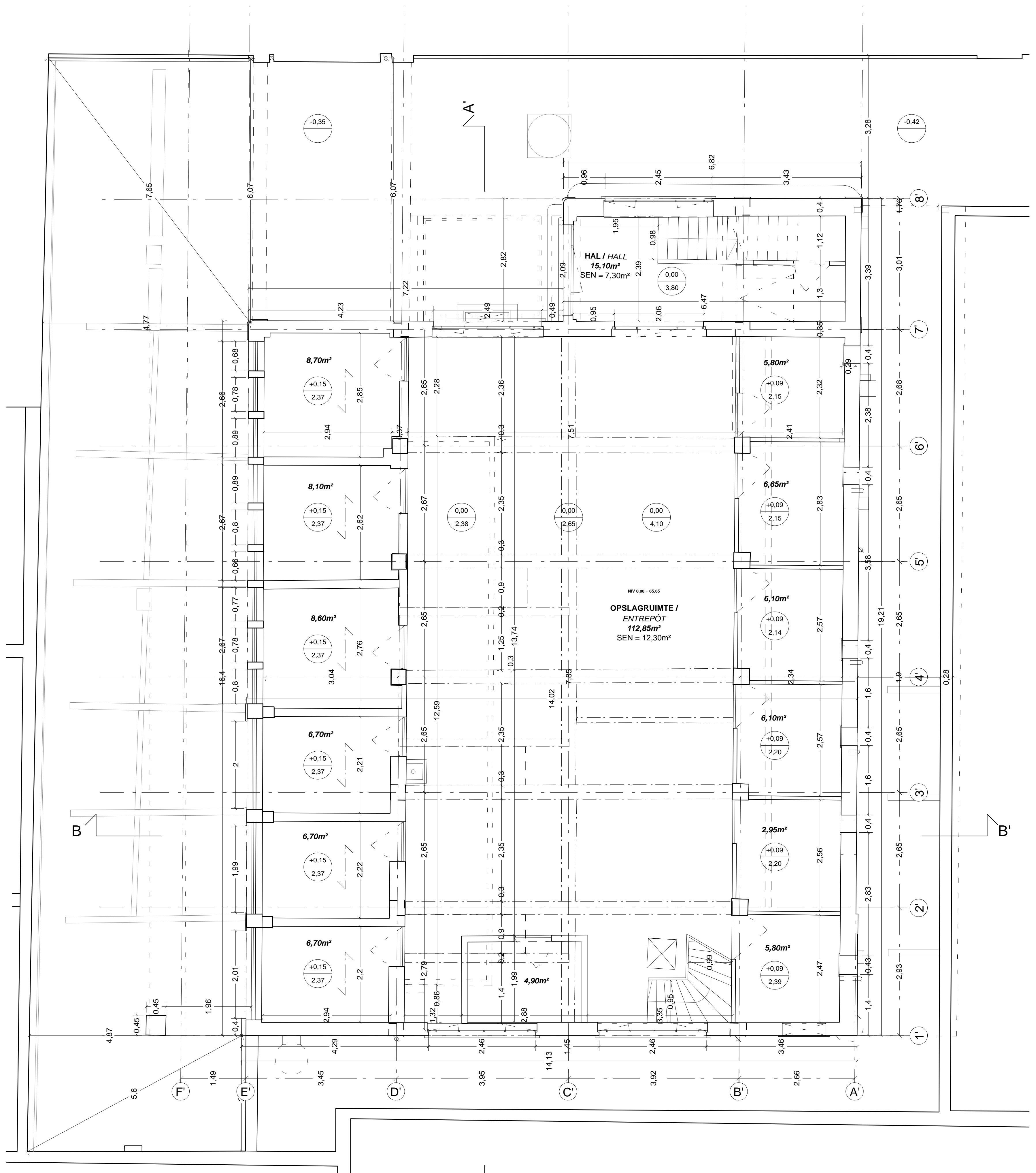
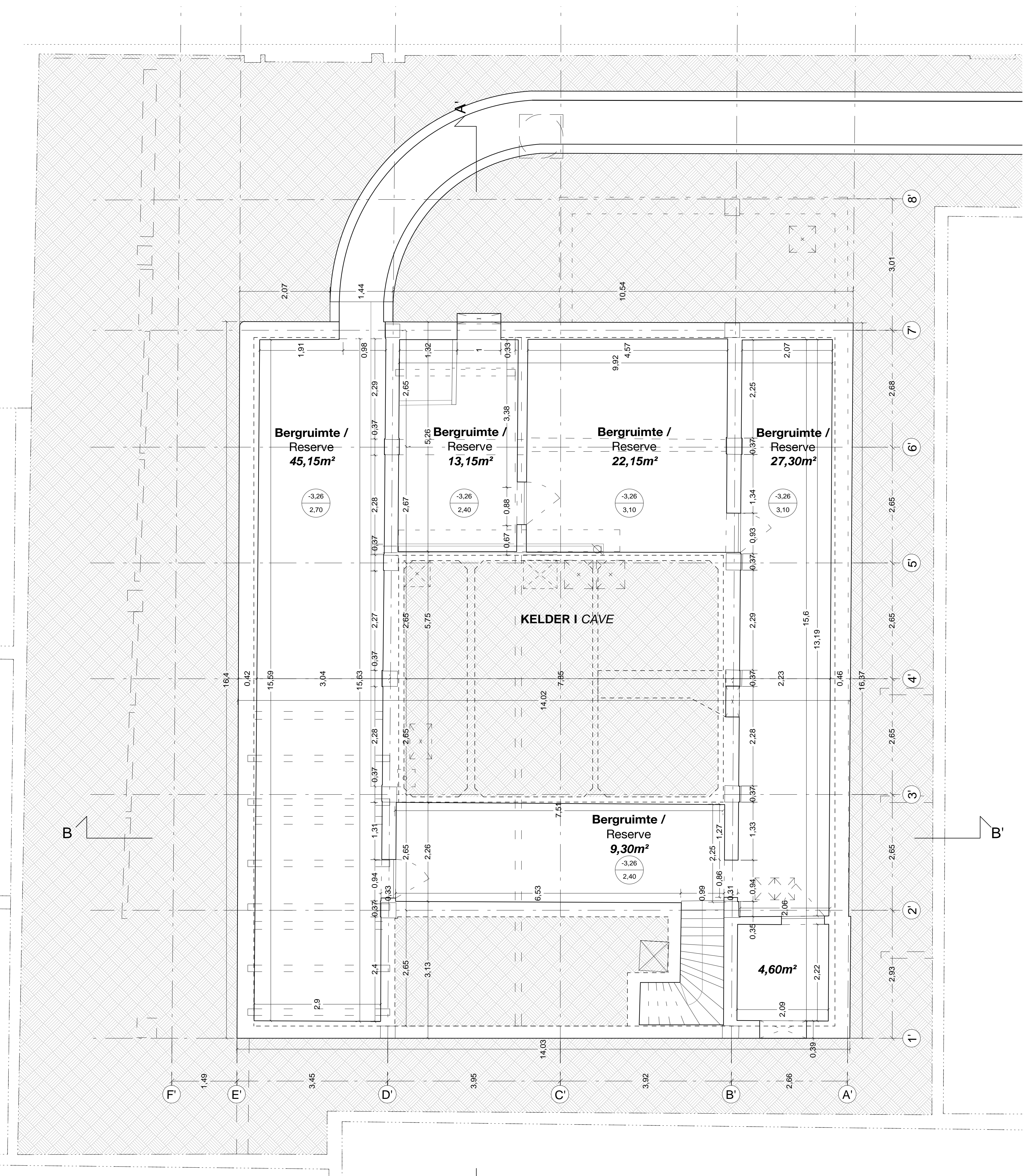

PLAN D'IMPLANTATION / INPLANTATINGSPLAN Ech. / Sch. 1/1000

<b>COMMUNE DE SCHAARBEEK</b> Place Coignon 1030 Schaerbeek Tél : 02 244 75 11		<b>SCHAARBEEK</b> <b>1030</b> <b>SCHAARBEEK</b>
<b>GEMEENTE VAN SCHAARBEEK</b> Colignonplein 1030 Schaarbek Tél : 02 244 75 11		<b>SCHAARBEEK</b>
<b>Maitre d'ouvrage / Bouwheer</b> Le Bourgmestre, par délégation : David NEUPREZ Vincent VANHALEMYN Echevin des Travaux Publics		Personne de contact : Luca VISCONTI, architecte T +32 (0)2 244 77 68 E lvisconti@schaarbek.intnet.be
<b>PERMIS D'URBANISME</b> Projet GRAB / 78-79-80 Grande rue au Bois 1030 Schaerbeek Projet pour la construction d'une école fondamentale néerlandophone, d'une extension pour une école fondamentale francophone et d'une salle polyvalente		
<b>STEDENBOUWKUNDIGE VERGUNNING</b> Project GRAB / Grote Bosstraat nr. 78 en 79-80, 1030 Schaarbek Aanvraag van een projectieplan met het oog op de studies en de uitvoering van de werken in het kader van de bouw van een Nederlandstalige basisschool, een uitbreiding van een Franstalige basisschool en een sporthal		
<b>AUTEUR DE PROJET / ONTWERPER</b> <b>Architecture</b> Geurst & Schulte architecten Jeroen Geurst Kruisendijkweg 136 2583 ER Den Haag Nederland	<b>ASSOCIATION MOMENTANÉE / TUSSELIJKE VERENIGING</b> <b>JAVA architecten</b> + <b>Geurst &amp; Schulte</b> architecten JAVA architecten Julien Tregant Rue Foppens 10a 1078 Bruxelles T +32 (0)2 527 41 80 E info@java.com www.java-arch.com	
<b>Stabilité / Stabiliteit</b> UTL Filip Van de Voorde Thurystraat 35 1030 Bruxelles	T +32 (0)2 241 35 60 E filip.vandevoorde@utl.be www.utl.be	
<b>Technique spéciales / Speciale technieken</b> MK engineering Michel Kovallin Chateaux de Waterloo, 412 F 1050 Bruxelles	T +32 (0)2 340 65 00 E m.kowallin@mk-engineering.be www.mk-engineering.be	
<b>Acoustique / Akoestische</b> ASM Acoustics Nanna Garmitt Rue des Palmes 44, 10630 1030 Bruxelles	T +32 (0)2 203 33 75 E n.garmitt@asm-acoustics.be www.asm-acoustics.be	
<b>Coordination sécurité / Veiligheidscoördinateur</b>		
DATE / DATUM A B C D E F G		ADAPTATIONS / WIJZIGING
PLAN / TEKENING: <b>Cave / Kelder</b> <b>Rez-de-chaussée / Gelijkvloers</b>		NIVEAUX / VERDIEPING: <b>-1 / 0</b>
BATIMENT / GEBOUW <b>LE CHENIL</b> Existant / Bestand	DATE / DATUM 22/12/2017	ECHELLE / SCHAAL 1/50
PARTIE / DEEL AR	NUM. 26/38	IND. 857-FU-0300

NIV -1

NIV 0

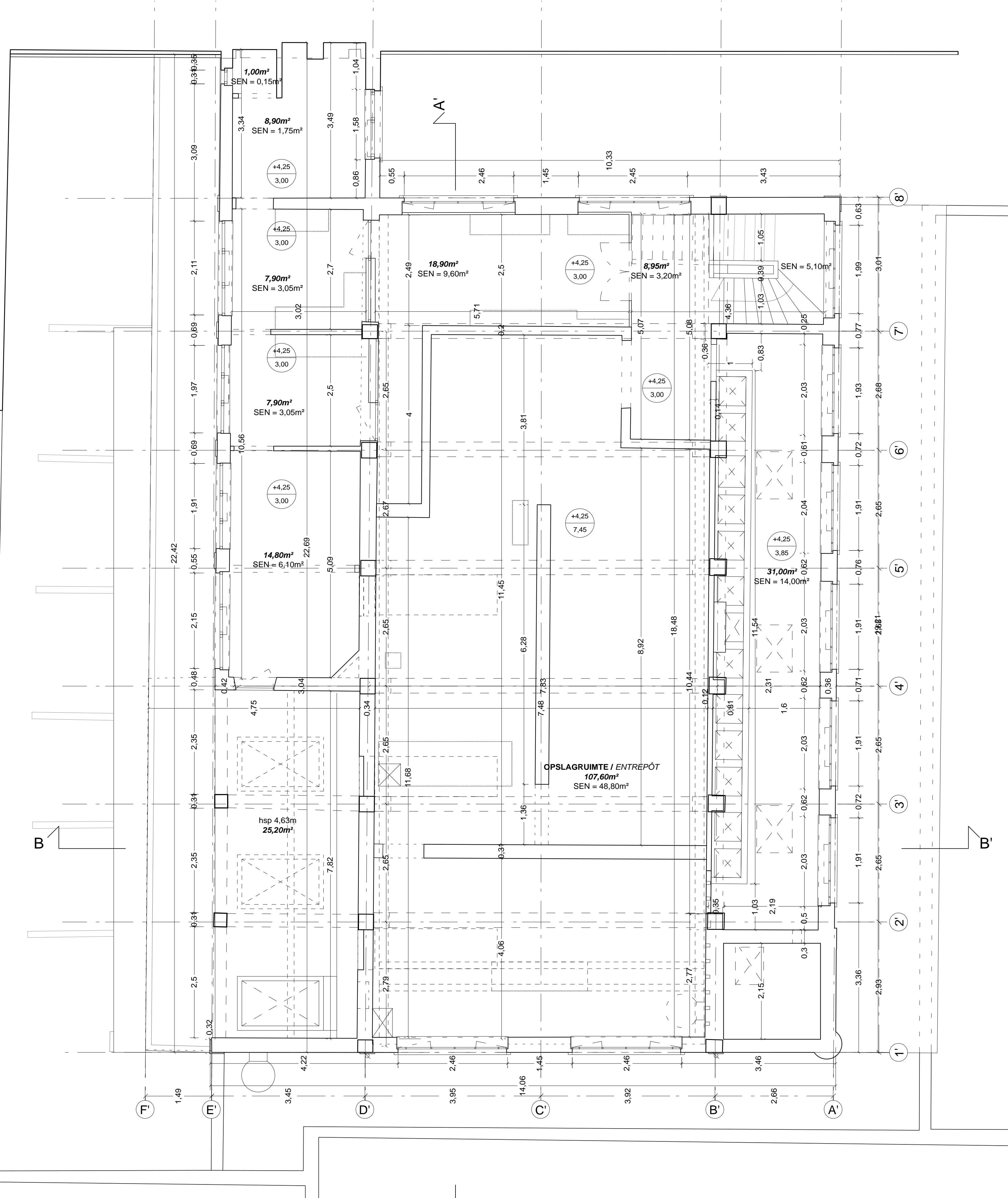

NIVEAU TOITURE / DAKPLAN

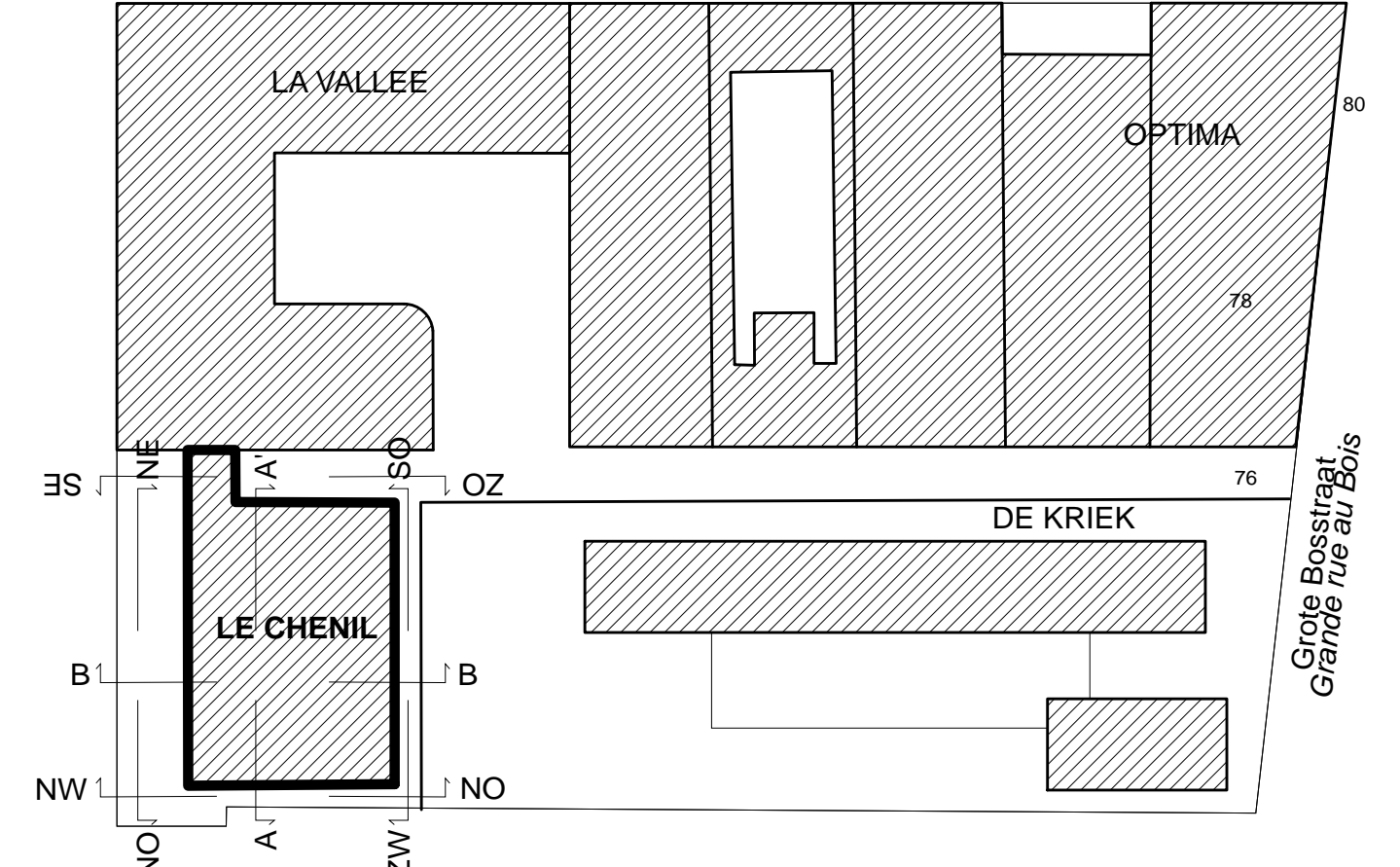
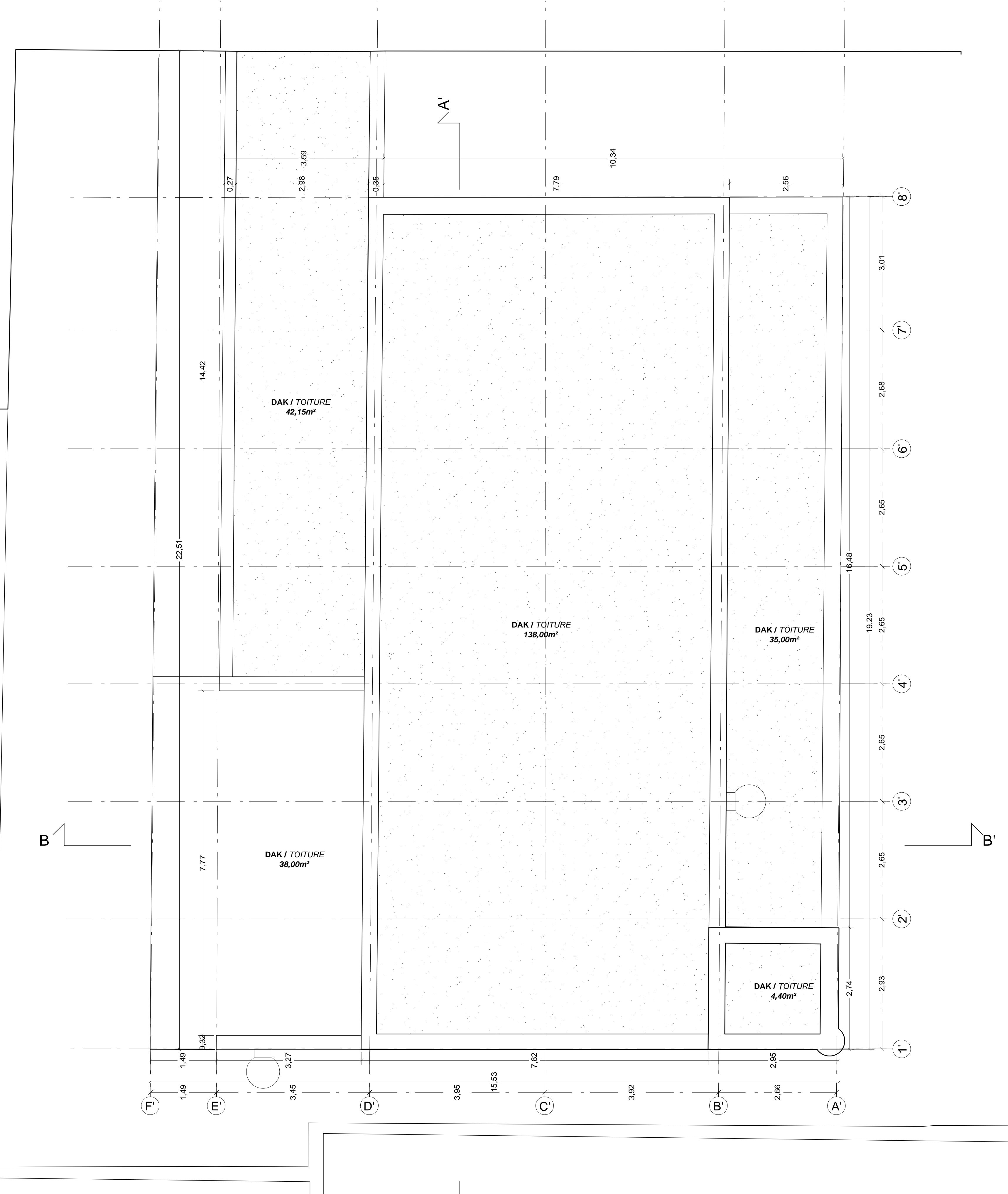

PLAN D'IMPLANTATION / INPLANTATINGSPLAN Ech. / Sch. 1/1000

<b>COMMUNE DE SCHAARBEEK</b> Place Colignon 1030 Schaerbeek Tel : 02 244 75 11		<b>SCHAARBEEK</b> <b>1030</b> <b>SCHAARBEEK</b>																					
<b>GEMEENTE VAN SCHAARBEEK</b> Colignonplein 1030 Schaarbek Tel : 02 244 75 11		<b>SCHAARBEEK</b>																					
<b>Maître d'ouvrage / Bouwheer</b>																							
Le secrétaire communal : David NEUPREZ	Le Bourgmestre, par délégation : Vincent VANHALEMYN Echevin des Travaux Publics	Personne de contact : Luca VISCONTI, architecte T +32 (0)2 244 77 68 E lvisconti@schaarbek.intnet.be																					
<b>PERMIS D'URBANISME</b> Projet GRAB / 78-79-80 Grande rue au Bois 1030 Schaerbeek Projet pour la construction d'une école fondamentale néerlandophone, d'une extension pour une école fondamentale francophone et d'une salle polyvalente																							
<b>STEDENBOUWKUNDIGE VERGUNNING</b> Project GRAB / Grote Bosstraat nr. 78 en 79-80, 1030 Schaarbek Aanvraag van een projectieplan met het oog op de studies en de opvolging van de werken in het kader van de bouw van een Nederlandstalige basisschool, een uitbreiding van een Franstalige basisschool en een sporthal																							
<b>AUTEUR DE PROJET / ONTWERPER</b>																							
<b>Architecture</b> Geurst & Schultze architecten Jeroen Geurst Kruisendijkweg 136 2583 ER Den Haag Nederland	<b>ASSOCIATION MOMENTANÉE / TUDELIJKE VERENIGING</b> <b>Geurst &amp; Schultze architecten</b> JAVA architecten Julien Tremang Rue Foppens 10a 1078 Bruxelles Geurst & Schultze architecten Jeroen Geurst Kruisendijkweg 136 2583 ER Den Haag Nederland	<b>JA VA</b> <b>GEURST &amp; SCHULTZE</b>																					
<b>Stabilité</b> Stabilité UTEL Filip Van de Voorde Thurystraat 35 1030 Bruxelles	<b>UTEL</b> Filip Van de Voorde Thurystraat 35 1030 Bruxelles	<b>UTEL</b>																					
<b>Technique spéciales</b> Spéciale technieken MK engineering Michiel Kowalski Chateauf de Waterloo, 412 F 1050 Bruxelles	<b>MK engineering</b> Michiel Kowalski Chateauf de Waterloo, 412 F 1050 Bruxelles	<b>MK Engineering</b>																					
<b>Acoustique</b> Akoestische ASM Acoustics Nanna Garmitt Rue des Palais 44, 10630 1030 Bruxelles	<b>ASM Acoustics</b> Nanna Garmitt Rue des Palais 44, 10630 1030 Bruxelles	<b>ASM</b>																					
<b>Coordination sécurité</b> Veiligheidscoördinateur																							
<table border="1"> <thead> <tr> <th>DATE / DATUM</th> <th>IND.</th> <th>ADAPTATIONS / WILZIGING</th> </tr> </thead> <tbody> <tr> <td> </td> <td> </td> <td> </td> </tr> <tr> <td> </td> <td> </td> <td> </td> </tr> <tr> <td> </td> <td> </td> <td> </td> </tr> <tr> <td> </td> <td> </td> <td> </td> </tr> <tr> <td> </td> <td> </td> <td> </td> </tr> <tr> <td> </td> <td> </td> <td> </td> </tr> </tbody> </table>			DATE / DATUM	IND.	ADAPTATIONS / WILZIGING																		
DATE / DATUM	IND.	ADAPTATIONS / WILZIGING																					
<b>PLAN / TEKENING:</b> Première étage / 1e verdieping Plan toiture / Dakplan		<b>NIVEAUX / VERDIEPING:</b> <b>+1 / +2</b>																					
<b>BATIMENT / GEBOUW</b> <b>LE CHENIL</b> Existant / Bestand	<b>DATE / DATUM</b> 22/12/2017	<b>ECHELLE / SCHAAL</b> 1/50																					
<b>PARTIE / DEEL</b> AR	<b>NUM.</b> 27/38	<b>IND.</b> 857-FU-0301																					

NIV +1

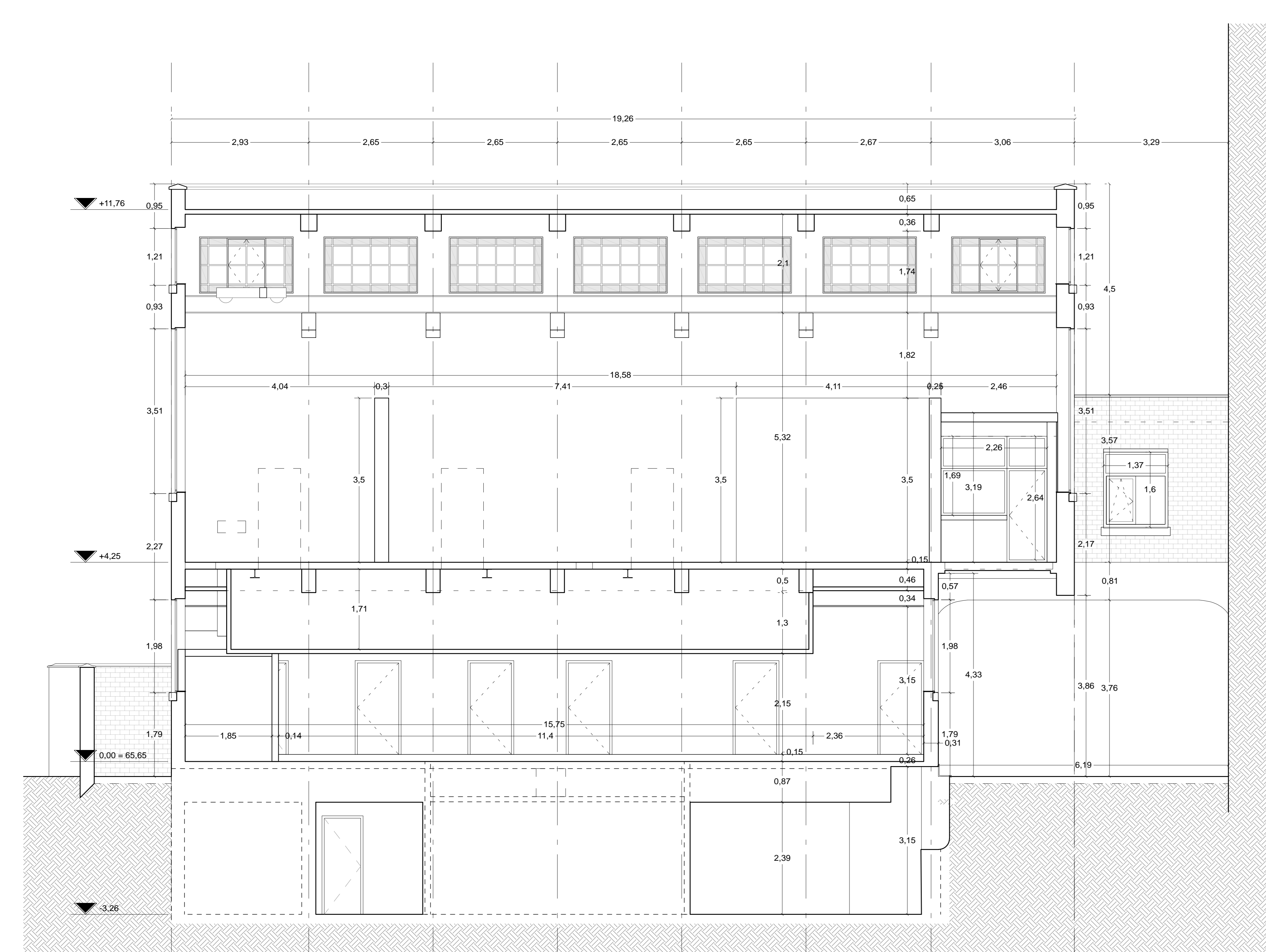

COUPE AA' / SNEDDE AA'

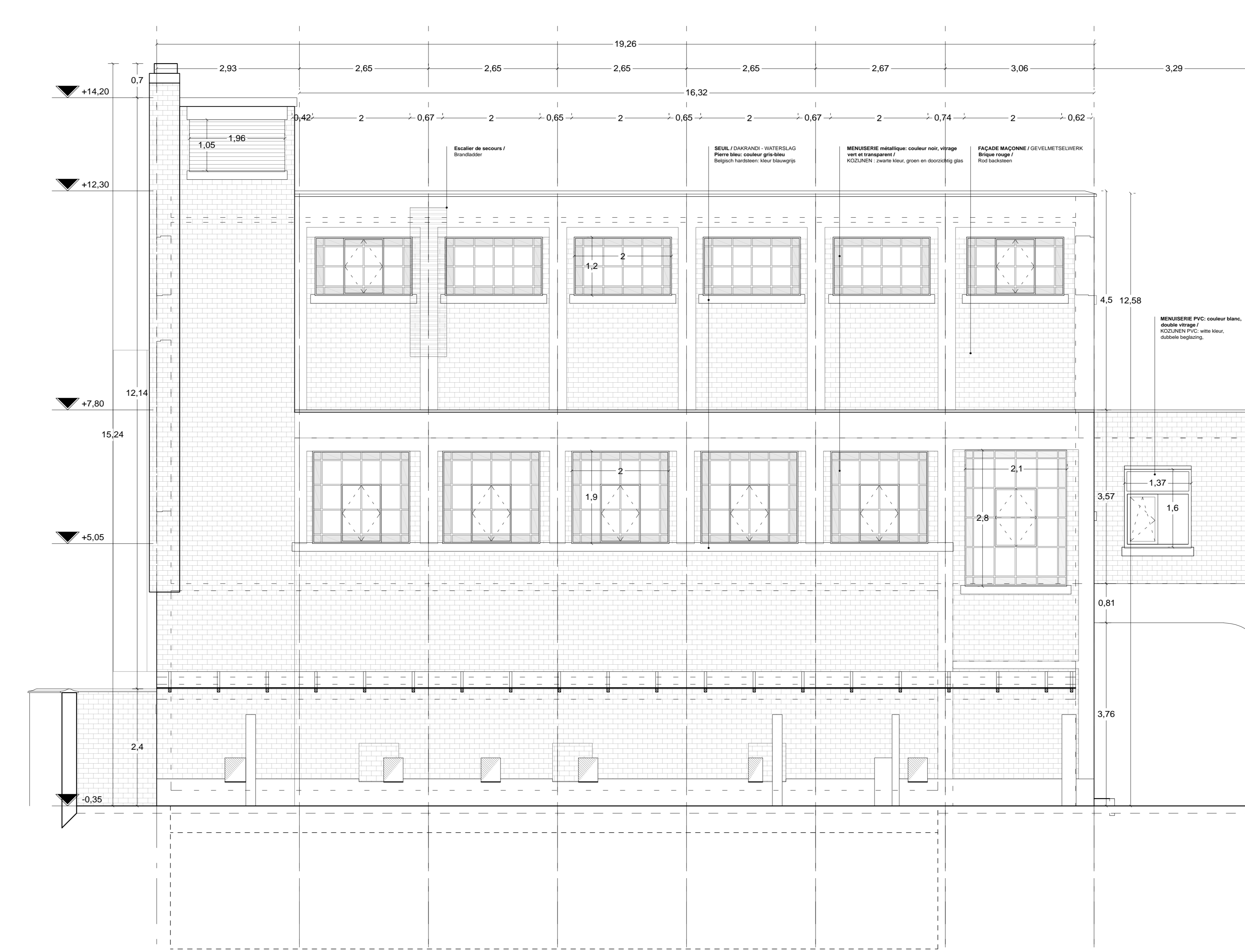

FACADE SUD-OUEST / GEVEL ZUID-WEST

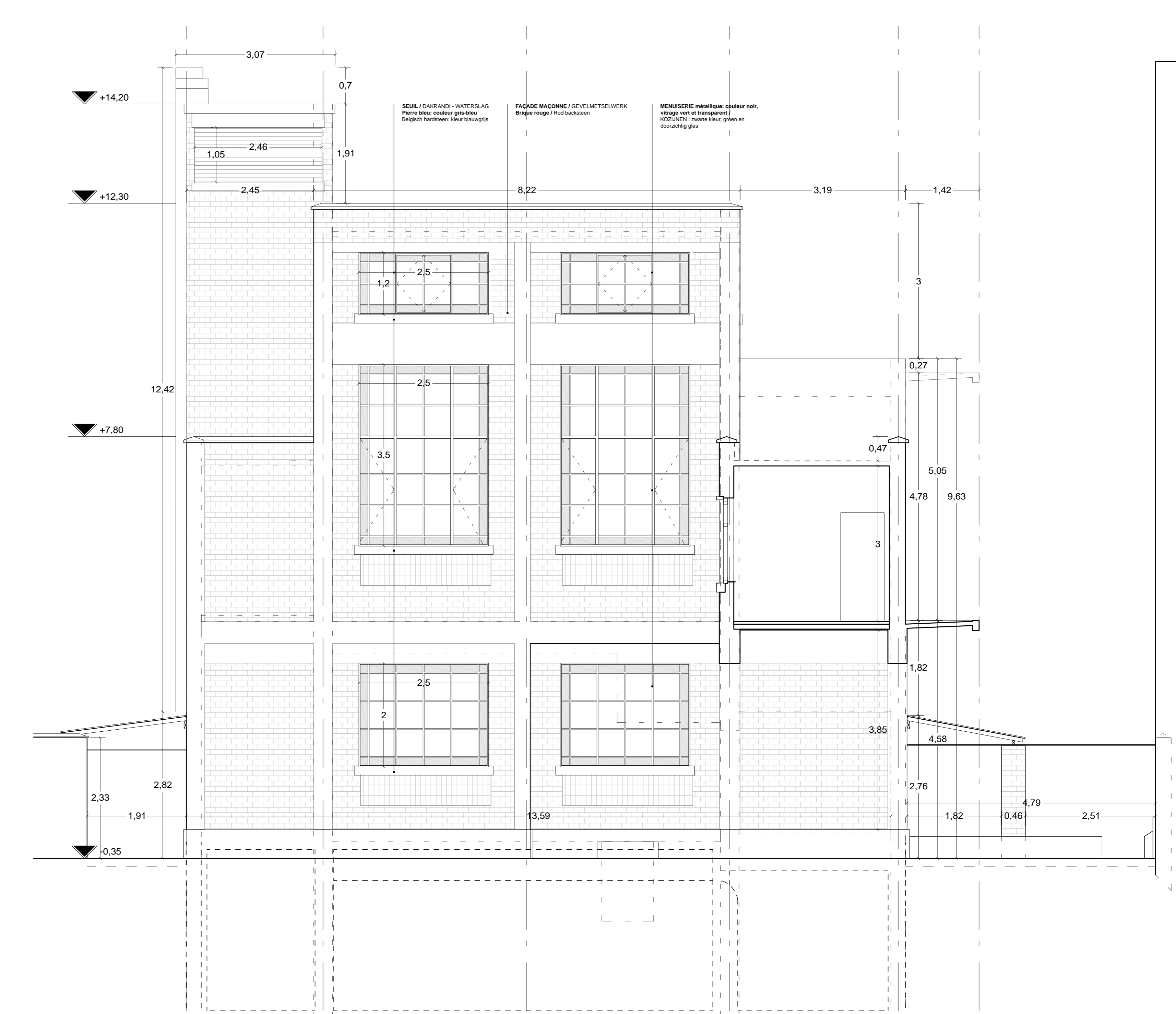

FACADE SUD-EST / GEVEL ZUID-OOST

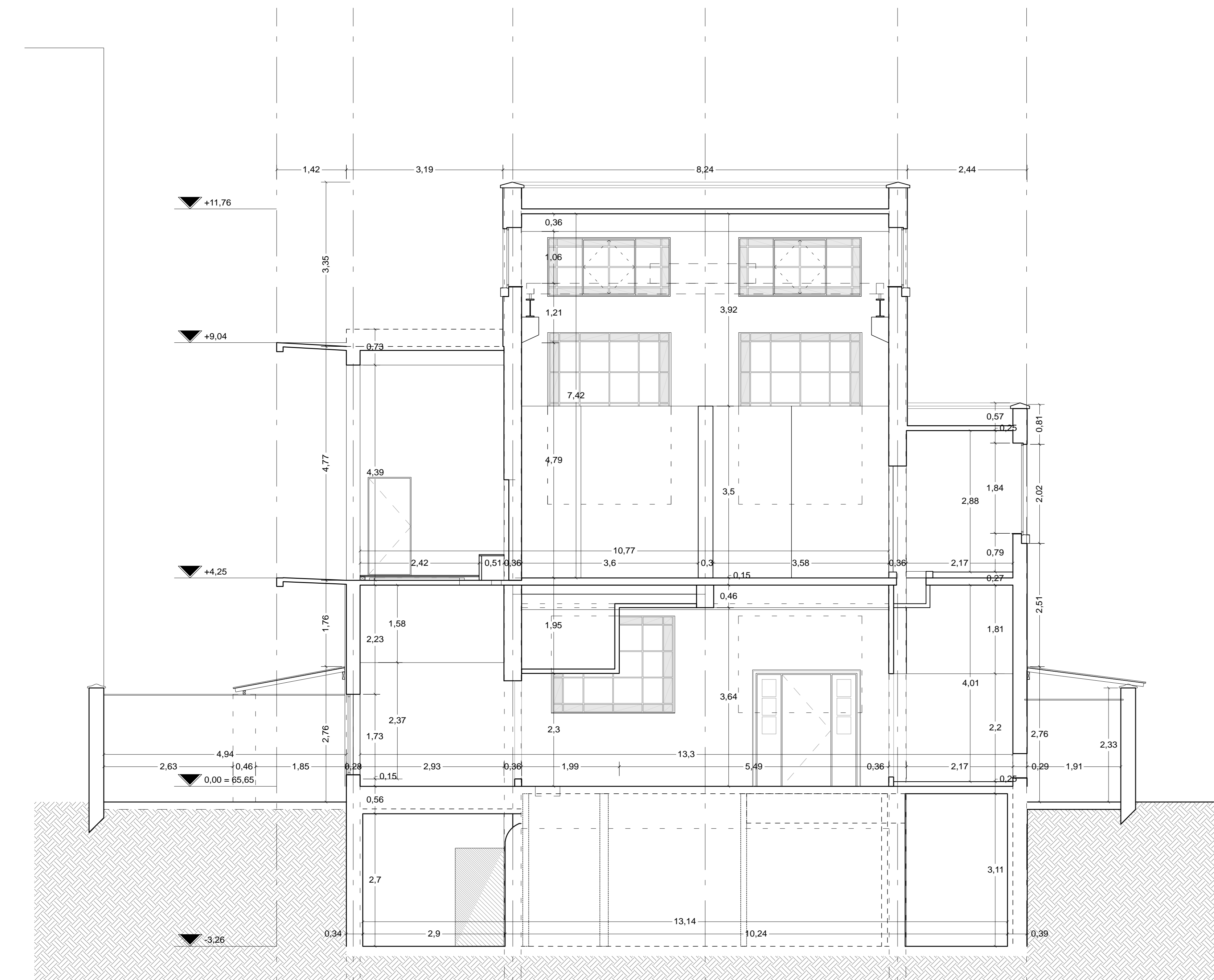

COUPE CC' / SNEDDE CC'

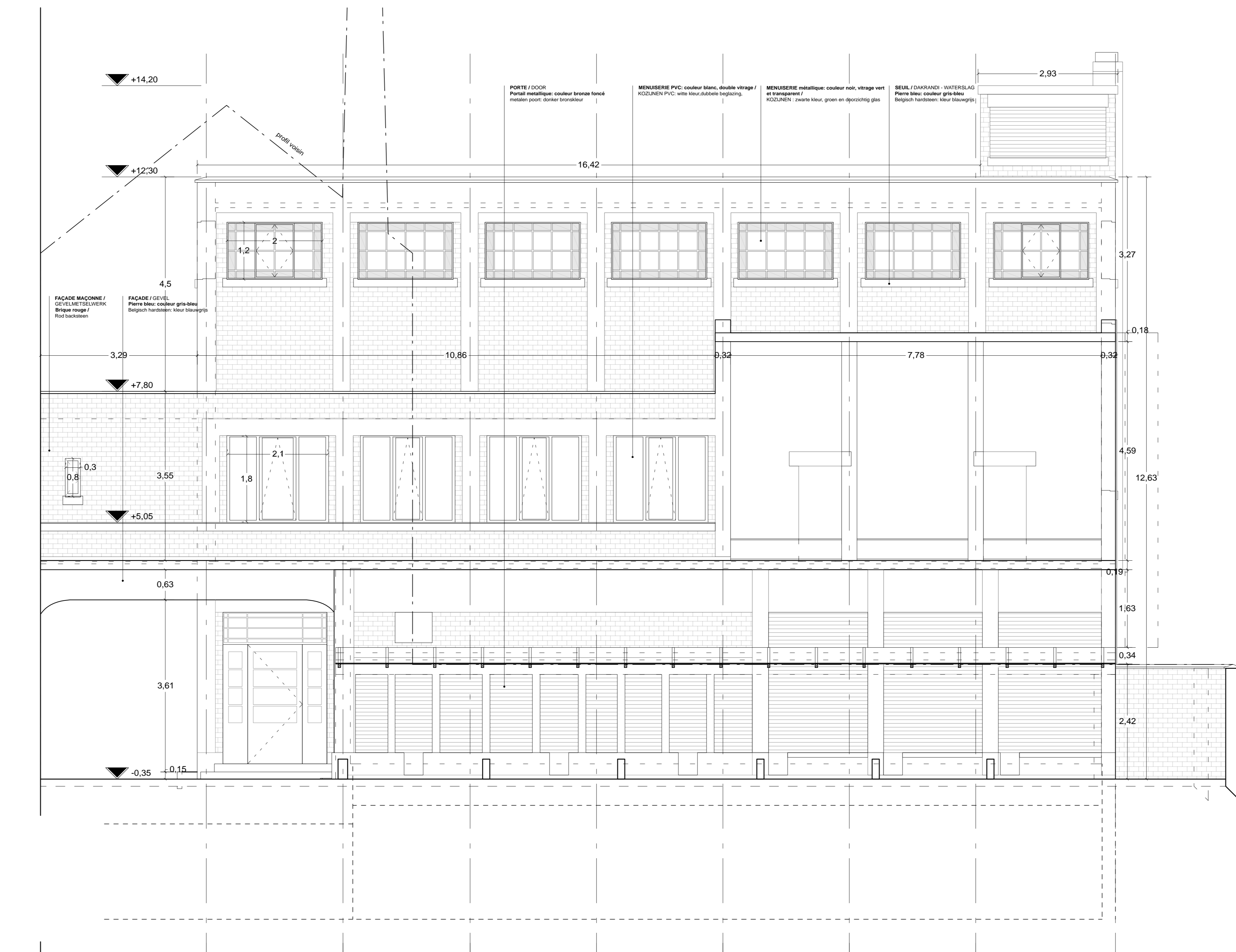

FACADE NORD-EST / GEVEL NOORD-OOST

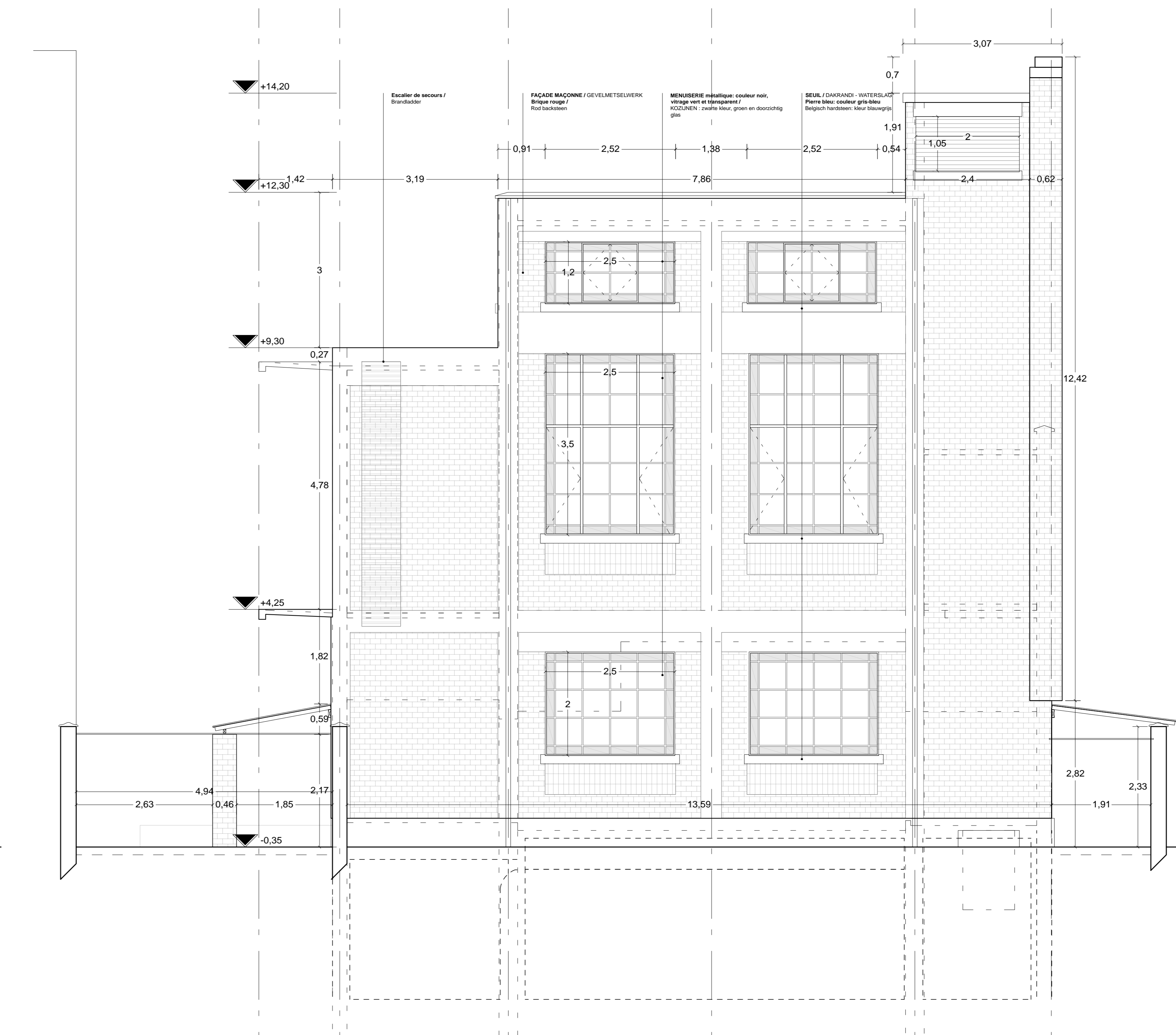

FACADE NORD-OUEST / GEVEL NOORD-WEST

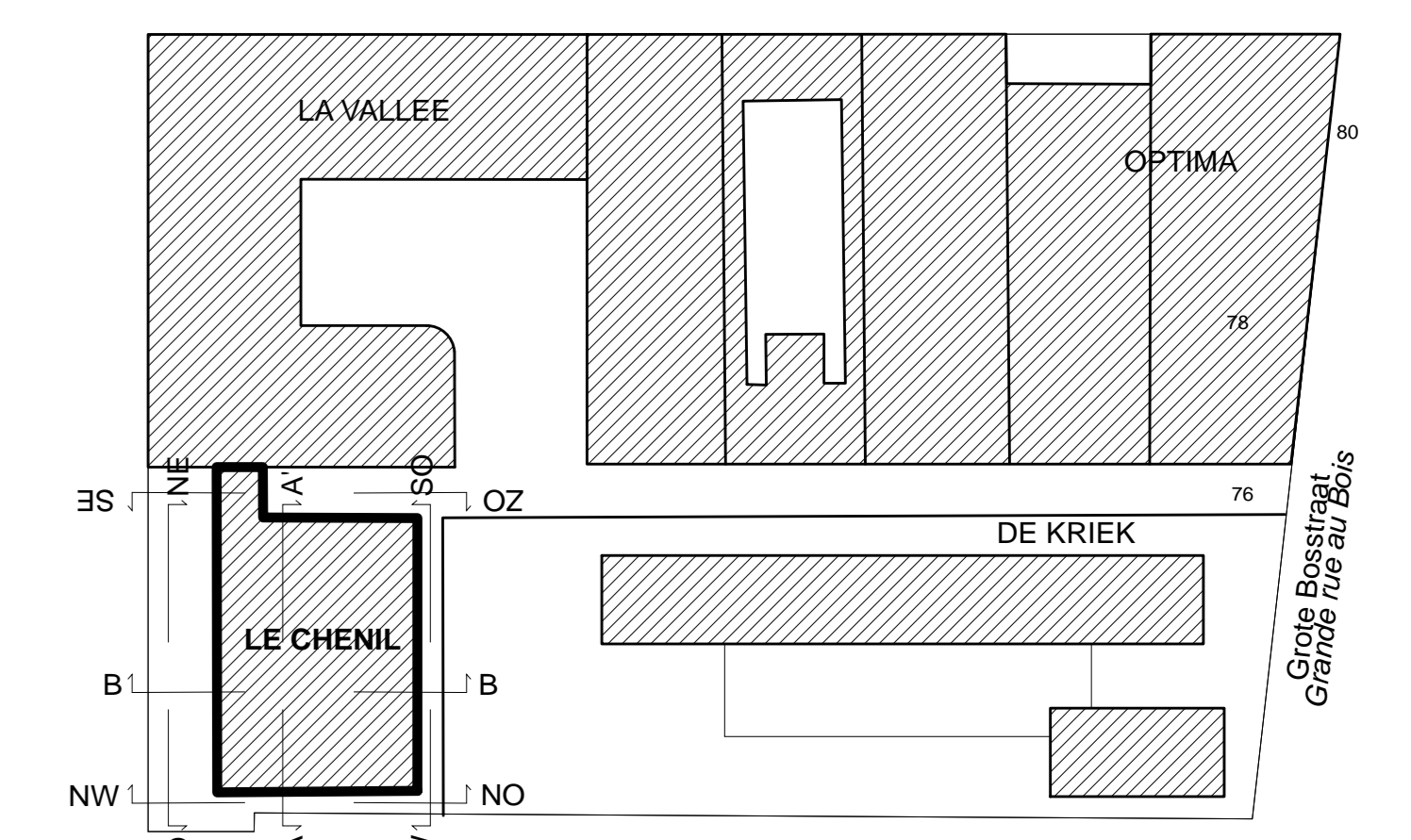

PLAN D'IMPLANTATION / INPLANTATINGSPLAN Ech. / Sch. 1/1000

<b>COMMUNE DE SCHAERBEEK</b> Place Colignon 1030 Schaerbeek Tél. 02 244 75 11		<b>SCHAERBEEK</b> 	
<b>GEMEENTE VAN SCHAARBEEK</b> Colignonplein 1030 Schaarbeek Tél. 02 244 75 11		<b>LE CHIENIL</b> Rue de l'Éclaircie 1030 Schaerbeek Tél. 02 244 75 11	
<b>Maire d'Ouvrage / Bouwheer</b> Le maître d'ouvrage : David NEUPHÉZ		Le Bourgmestre, par délégation : Vincent VANHALEWYN Echevin des Travaux Publics	
<b>PERMIS D'URBANISME</b> Projet pour la construction d'une école fondamentale néerlandophone, d'une extension pour une école fondamentale francophone et d'une salle d'activités.		Paroissier de contact : Lucie VISCONTI, architecte T. 02 244 24 77 68 E. l.vissont@scharbeek.be	
<b>STEDENBUWKUNDIGE VERGUNNING</b> Projectieplan: Gemeentebestuur van 16 en 16-16-1000 Schaarbeek. Afspraak met een inspecteur met het oog op de uitwerking van de werken in het kader van de bouw van een tweedetalige basisschool, een uitbreiding van een Franssprekige basisschool en een sportzaal.			
<b>AUTEUR DE PROJET / ONTVERRER</b> ASSOCIATION NOMMINEE(F)E(S) ETIQUETTE VERENIGING <b>JAVA</b> architecten + <b>Geurst &amp; Schulze</b> architecten			
<b>Architecture / Architectuur</b> JAVA architecten Julien Tregier Eefje Peeters, Titia 1030 Brussel Geurst & Schulze architecten Jeroen Geurst Eefje Peeters, Titia 1030 Brussel		+32 (0)2 247 41 60 E. info@java.be www.java.be +31 (0)20 368 0848 E. info@geurstschulze.nl www.geurstschulze.nl	
<b>Stabilité / Stabiliteit</b> UTE Filip Van de Voorst Theodor Straetman 24 1030 Brussel		+32 (0)2 244 24 20 E. info@urbocoop.be www.urbocoop.be	
<b>Technique spéciales / Speciale technieken</b> MK engineering Michel Kowalik Christophe de Waelhens, 412 F 1030 Brussel		+32 (0)2 244 60 00 E. m.kowalik@mk-engineering.be www.mk-engineering.be	
<b>Acoustique / Acoustische</b> ASM Acoustics Hanna Geyssels Rue des Princes 44 bis 36 1030 Brussel		+32 (0)2 244 23 74 E. h.geyssels@asm-acoustics.be www.asm-acoustics.be	
<b>Coordination sécurité / Veiligheidscoördinator</b>			
DATE / DATUM: 22/12/2017 ÉCHELLE / SCHAAAL: 1/50 PARTIE / DEEL: AR NUM.: 28/38 IND.: 007/PJA/0310		ADAPTATIONS / WIJZIGING:	
PLAN / TEKENING: NIVEAUX / VERDEPING:			
Coupes / Snedes / Elevations / Gevels:			

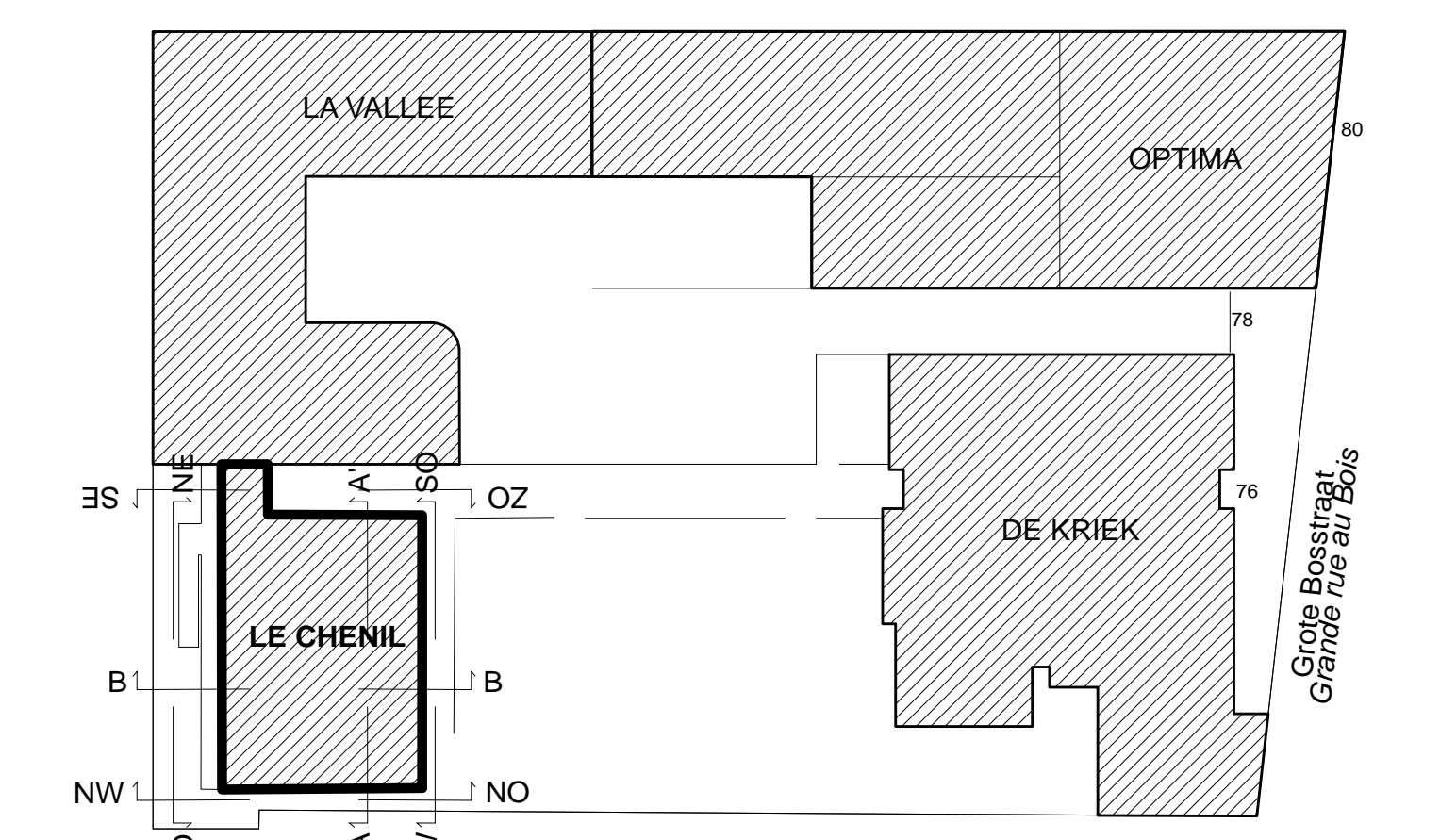
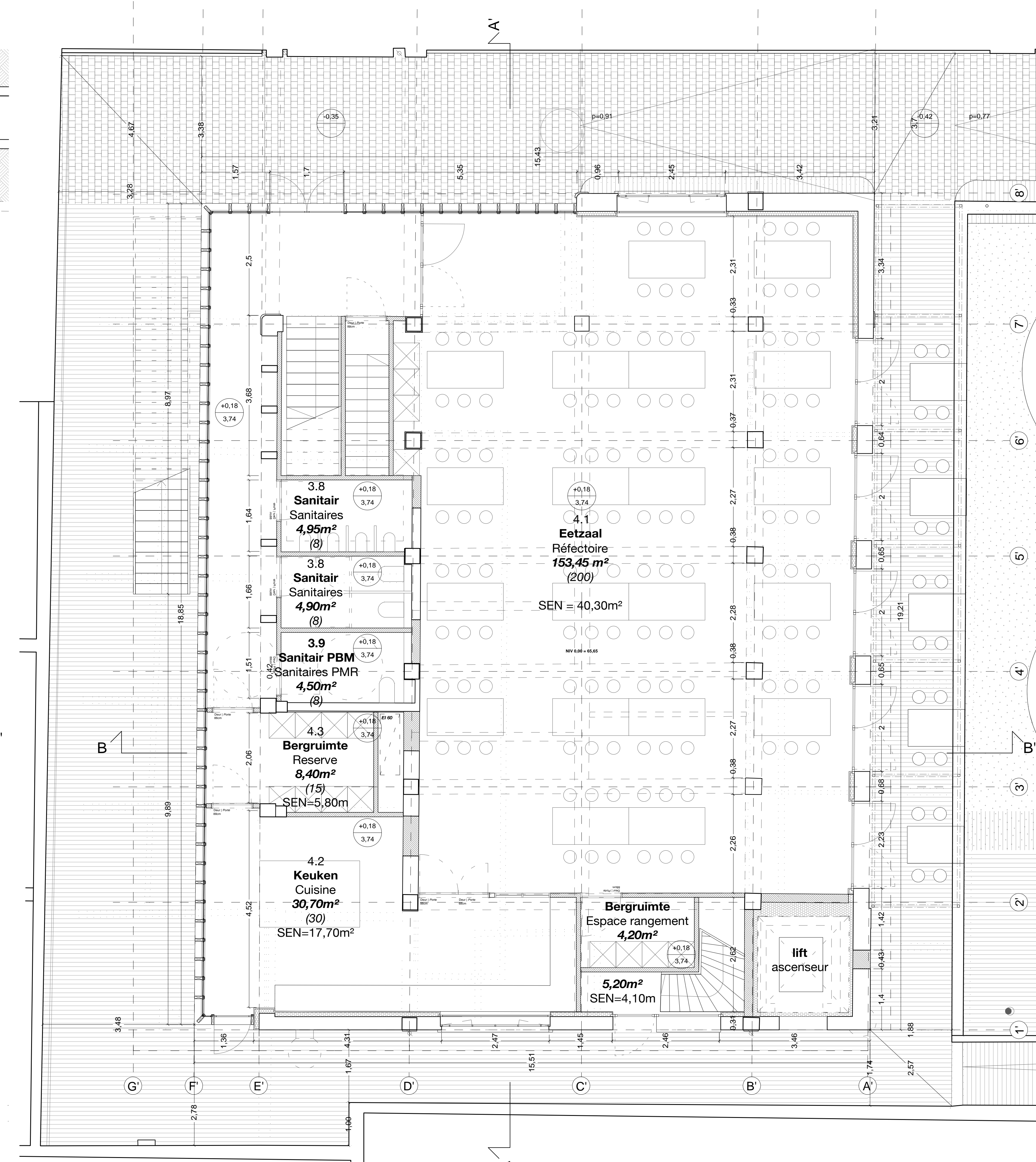
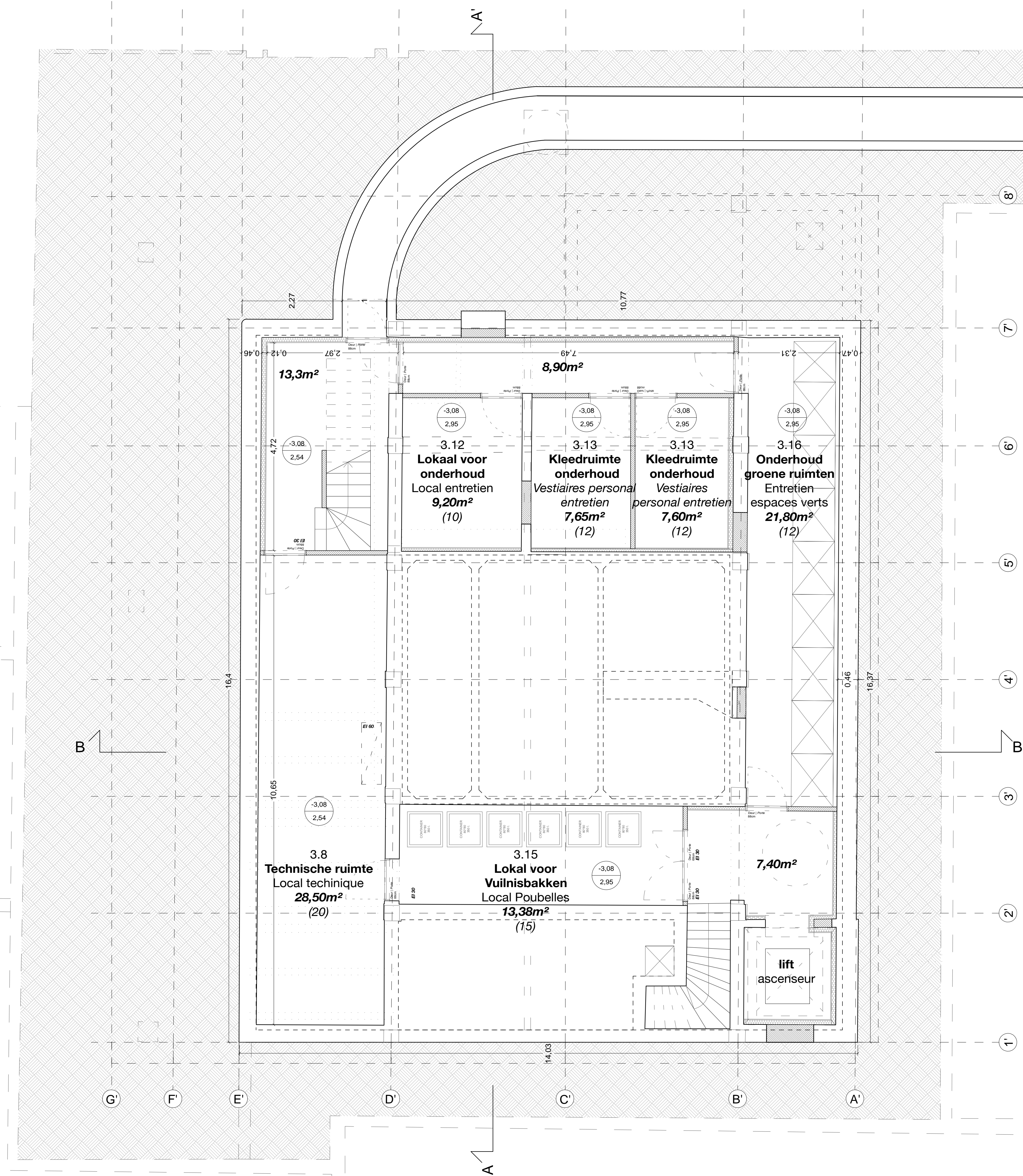

PLAN D'IMPLANTATION / INPLANTATINGSPLAN Ech. / Sch. 1/1000

<b>COMMUNE DE SCHAERBEEK</b> Place Coignion 1030 Schaerbeek Tél : 02 244 75 11		<b>SCHAERBEEK</b> 																								
<b>GEMEENTE VAN SCHAARBEEK</b> Colignonplein 1030 Schaerbeek Tél : 02 244 75 11		<b>SCHAARBEEK</b>																								
<b>Maître d'Ouvrage / Bouwheer</b> Le secrétaire communal : David NEUPREZ Le Bourgmestre, par délégation : Vincent VANHALEMEN Echovien des Travaux Publics		Personne de contact : Luca VISCONTI, architecte T +32 (0)2 244 77 68 E. lvisconti@schaerbeek.intnet.be																								
<b>PERMIS D'URBANISME</b> Projet GRAB / 78-79-80 Grande rue au Bois 1030 Schaerbeek Projet pour la construction d'une école fondamentale néerlandophone, d'une extension pour une école fondamentale francophone et d'une salle polyvalente																										
<b>STEDENBOUWKUNDIGE VERGUNNING</b> Project GRAB / Grote Bosstraat nr. 78 en 79-80, 1030 Schaerbeek Aanvraag van een projectieplan met het oog op de studies en de opvolging van de werken in het kader van de bouw van een Nederlandstalige basisschool, een uitbreiding van een Franstalige basisschool en een sporthal																										
<b>AUTEUR DE PROJET / ONTWERPER</b> <b>Architecture</b>	<b>ASSOCIATION MOMENTANÉE / TUDELIJKE VERENIGING</b> <b>JAVA architecten + Geurst &amp; Schulze architecten</b> JAVA architecten Julien Trengg Rue Foppens 10a 1078 Bruxelles T +32 (0)2 527 41 80 E. info@java.com www.java-arch.com Geurst & Schulze architecten Jorren Geurst Kruisendijkweg 136 2583 ER Den Haag Nederland T +31 (0)70 365 0048 E. info@geurst-schulze.nl www.geurst-schulze.nl																									
<b>Stabilité / Stabiliteit</b>	<b>UTIL</b> Filip Van de Voorde Thurystraat 36 1030 Bruxelles T +32 (0)2 241 35 60 E. filip.vandevordev@util.be www.util.be																									
<b>Technique spéciales / Speciale technieken</b>	<b>MK engineering</b> Michel Kowalski Chaussee de Waterloo, 412 F 1050 Bruxelles T +32 (0)2 340 65 00 E. m.kowalski@mk-engineering.be www.mk-engineering.be																									
<b>Acoustique / Akoestische</b>	<b>ASM Acoustics</b> Nanna Garmitt Rue des Palais 44, 10636 1030 Bruxelles T +32 (0)2 203 33 75 E. n.garmitt@asm-acoustics.be www.asm-acoustics.be																									
<b>Coordination sécurité / Veiligheidscoördinatie</b>																										
<table border="1"> <thead> <tr> <th>DATE / DATUM</th> <th>Ind.</th> <th>ADAPTATIONS / WIJZIGING</th> </tr> </thead> <tbody> <tr><td>A</td><td></td><td></td></tr> <tr><td>B</td><td></td><td></td></tr> <tr><td>C</td><td></td><td></td></tr> <tr><td>D</td><td></td><td></td></tr> <tr><td>E</td><td></td><td></td></tr> <tr><td>F</td><td></td><td></td></tr> <tr><td>G</td><td></td><td></td></tr> </tbody> </table>			DATE / DATUM	Ind.	ADAPTATIONS / WIJZIGING	A			B			C			D			E			F			G		
DATE / DATUM	Ind.	ADAPTATIONS / WIJZIGING																								
A																										
B																										
C																										
D																										
E																										
F																										
G																										
<b>PLAN / TEKENING:</b> <b>Cave / Kelder</b> <b>Rez-de-chaussée / Gelijkvloers</b>		<b>NIVEAUX / VERDIEPING:</b> <b>-1 / 0</b>																								
<b>BATIMENT / GEBOUW</b> <b>LE CHENIL</b> Projet / Nieuw	<b>DATE / DATUM</b> 22/12/2017	<b>ECHELLE / SCHAAL</b> 1/50																								
<b>PARTIE / DEEL</b> AR	<b>NUM.</b> 29/38	<b>IND.</b> 857-FU-0303																								

NIV -1

NIV 0

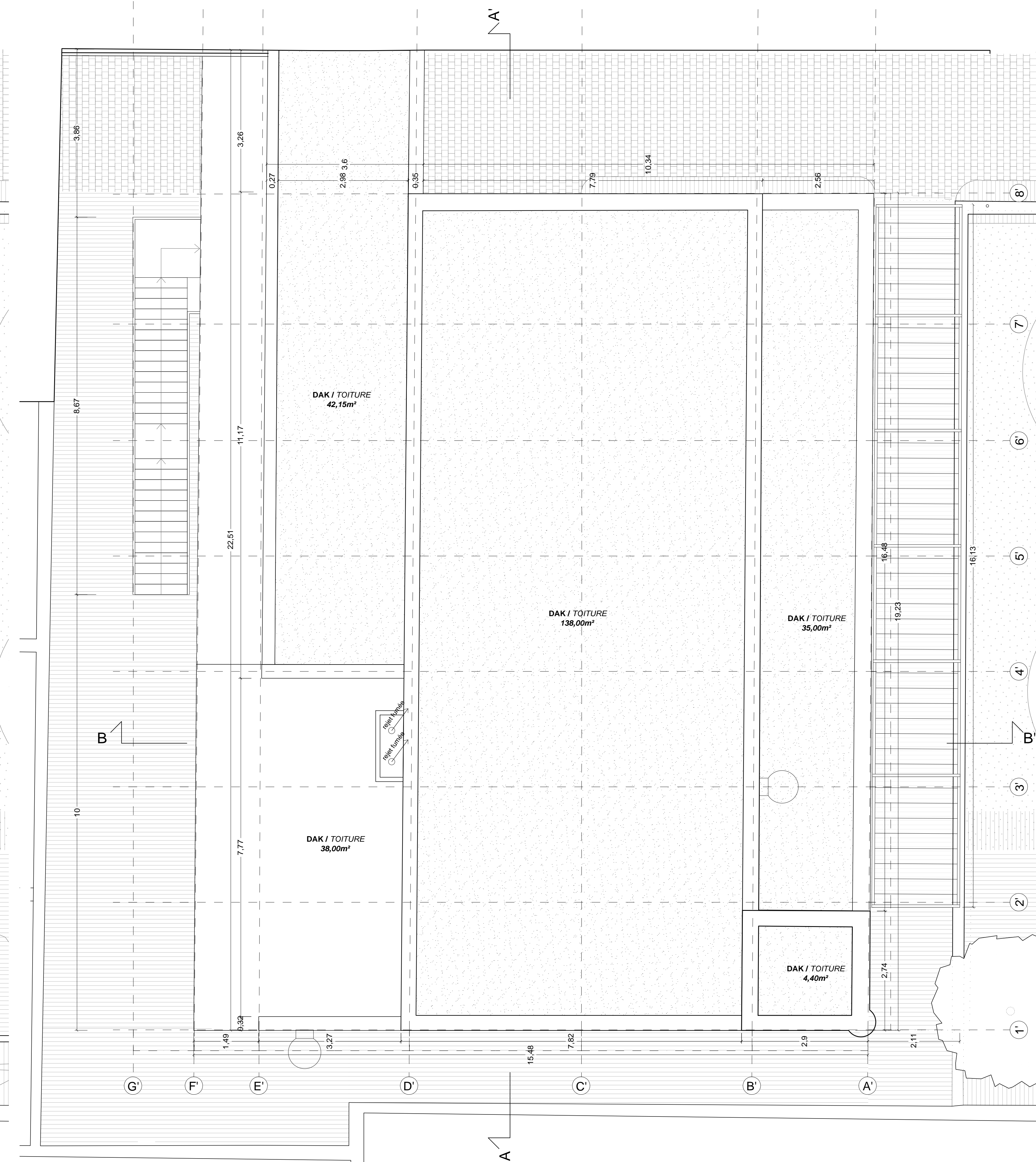
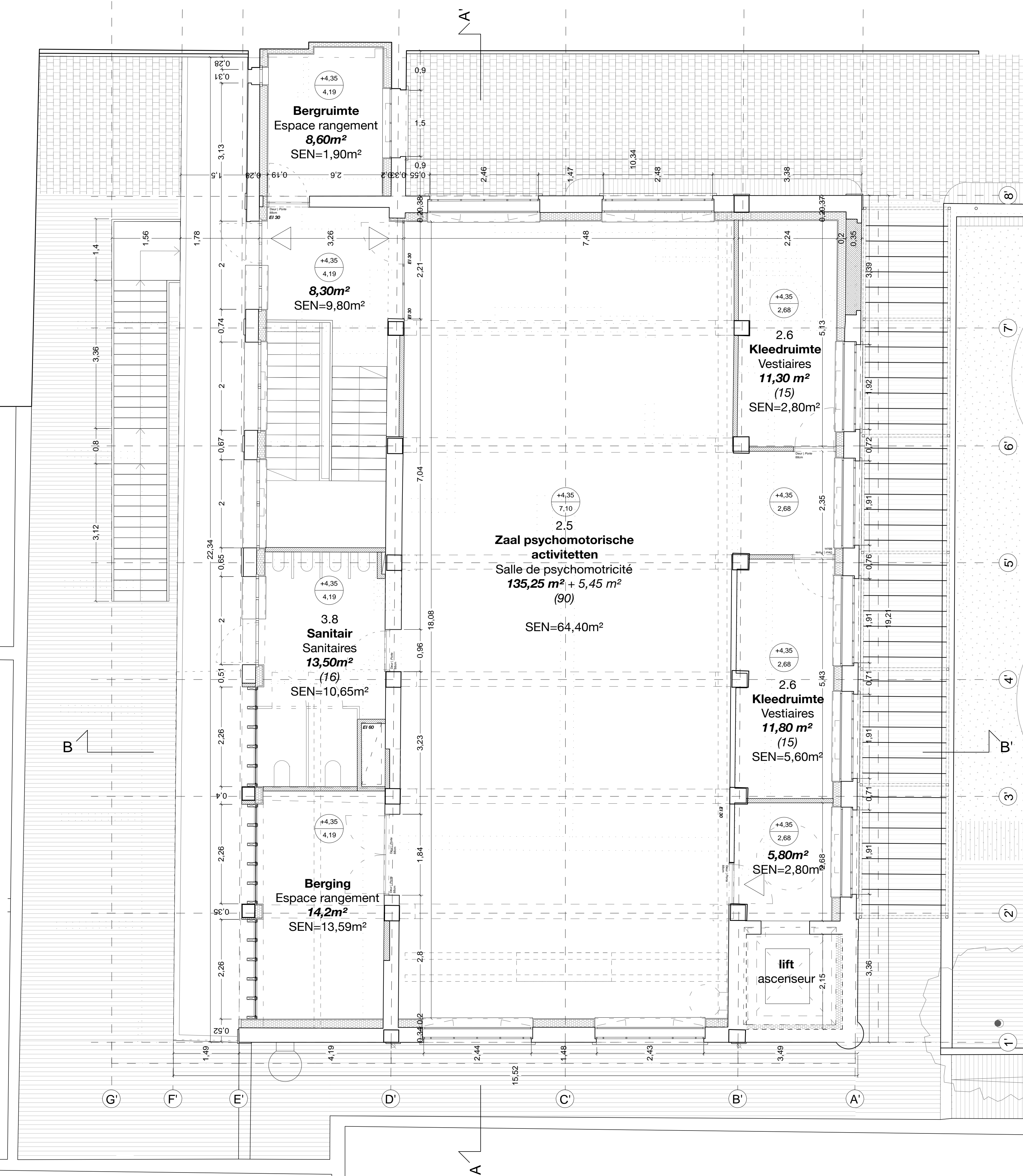

DAKPLAN I NIVEAU TOITURE

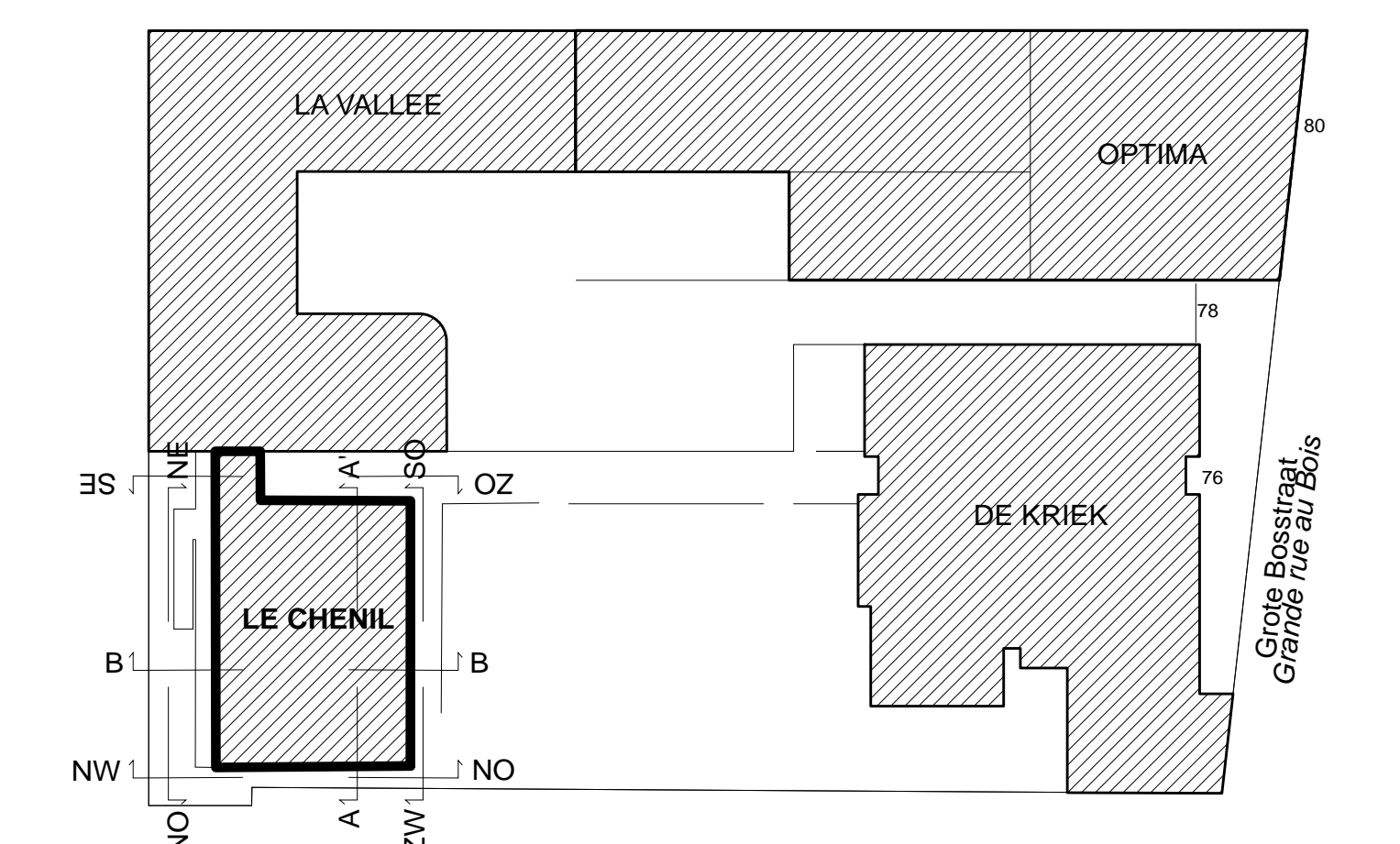

PLAN D'IMPLANTATION / INPLANTATINGSPLAN Ech. / Sch. 1/1000

<b>COMMUNE DE SCHAARBEEK</b> Place Colignon 1030 Schaerbeek Tél : 02 244 75 11		<b>SCHAARBEEK</b> 																								
<b>GEMEENTE VAN SCHAARBEEK</b> Colignonplein 1030 Schaarbeek Tél : 02 244 75 11		<b>1030 SCHAARBEEK</b>																								
<b>Maître d'Ouvrage / Bouwheer</b> Le Bourgmestre, par délégation : Vincent VANHALEMEN Echevin des Travaux Publics		Personne de contact : Luca VISCONTI, architecte T +32 (0)2 244 77 68 E lvisconti@schaarbeek.intnet.be																								
<b>PERMIS D'URBANISME</b> Projet GRAB : 78,78-80 Grande rue au Bois 1030 Schaerbeek Projet pour la construction d'une école fondamentale néerlandophone, d'une extension pour une école fondamentale francophone et d'une salle polyvalente																										
<b>STEDENBOUWKUNDIGE VERGUNNING</b> Project GRAB / Grote Bosstraat nr. 78 en 78 bis, 1030 Schaarbeek Aanvraag van een projectieplan met het oog op de studies en de opvolging van de werken in het kader van de bouw van een Nederlandstalige basisschool, een uitbreiding van een Franstalige basisschool en een sporthal																										
<b>AUTEUR DE PROJET / ONTWERPER</b> <b>Architecture</b>	<b>ASSOCIATION MOMENTANÉE / TUDELIJKE VERENIGING</b> <b>JAVA architecten</b> + <b>Geurst &amp; Schulze</b> architecten JAVA architecten Julien Trengg Rue Foppens 10a 1070 Bruxelles T +32 (0)2 527 41 80 E info@java.com www.java-arch.com Geurst & Schulze architecten Jeroen Geurst Kraaiendrieweg 136 2583 ER Den Haag Nederland T +31 (0)70 365 0048 E info@geurst-schulze.nl www.geurst-schulze.nl																									
<b>Stabilité / Stabiliteit</b>	<b>UTIL</b> Filip Van de Voorde Thurystraat 35 1030 Bruxelles T +32 (0)2 241 35 60 E filip.vandevorode@util.be www.util.be																									
<b>Technique spéciales / Speciale technieken</b>	<b>MK engineering</b> Michel Kowalski Chaussée de Waterloo, 412 F 1050 Bruxelles T +32 (0)2 340 65 00 E m.kowalski@mkengineering.be www.mkengineering.be																									
<b>Acoustique / Akoestische</b>	<b>ASM Acoustics</b> Nanna Garmitt Rue des Palais 44, 10630 1030 Bruxelles T +32 (0)2 203 33 75 E n.garmitt@asm-acoustics.be www.asm-acoustics.be																									
<b>Coordination sécurité / Veiligheidscoördinatie</b>																										
<table border="1"> <thead> <tr> <th>DATE / DATUM</th> <th>IND.</th> <th>ADAPTATIONS / WILZIGING</th> </tr> </thead> <tbody> <tr><td> </td><td>A</td><td> </td></tr> <tr><td> </td><td>B</td><td> </td></tr> <tr><td> </td><td>C</td><td> </td></tr> <tr><td> </td><td>D</td><td> </td></tr> <tr><td> </td><td>E</td><td> </td></tr> <tr><td> </td><td>F</td><td> </td></tr> <tr><td> </td><td>G</td><td> </td></tr> </tbody> </table>			DATE / DATUM	IND.	ADAPTATIONS / WILZIGING		A			B			C			D			E			F			G	
DATE / DATUM	IND.	ADAPTATIONS / WILZIGING																								
	A																									
	B																									
	C																									
	D																									
	E																									
	F																									
	G																									
<b>PLAN / TEKENING:</b> Première étage / 1e verdieping Plan toiture / Dakplan		<b>NIVEAUX / VERDIEPING:</b> <b>+1 / +2</b>																								
<b>BATIMENT / GEBOUW</b> <b>LE CHENIL</b> Projet / Nieuw	<b>DATE / DATUM</b> 22/12/2017	<b>ECHELLE / SCHAAL</b> 1/50																								
<b>PARTIE / DEEL</b> AR	<b>NUM.</b> 30/38	<b>IND.</b> 857-FU-0231																								

NIV +1

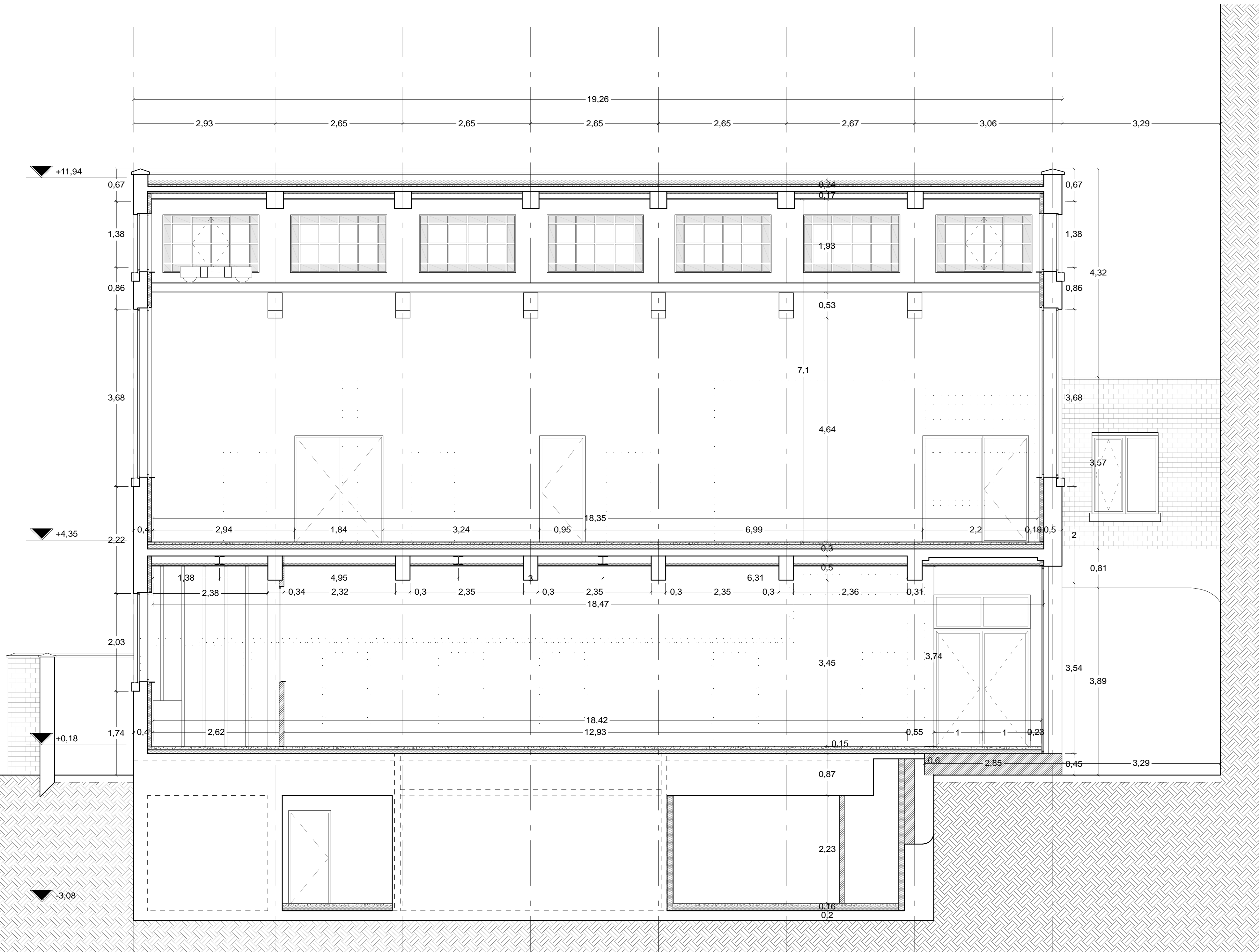

COUPE AA' / SNEDE AA'

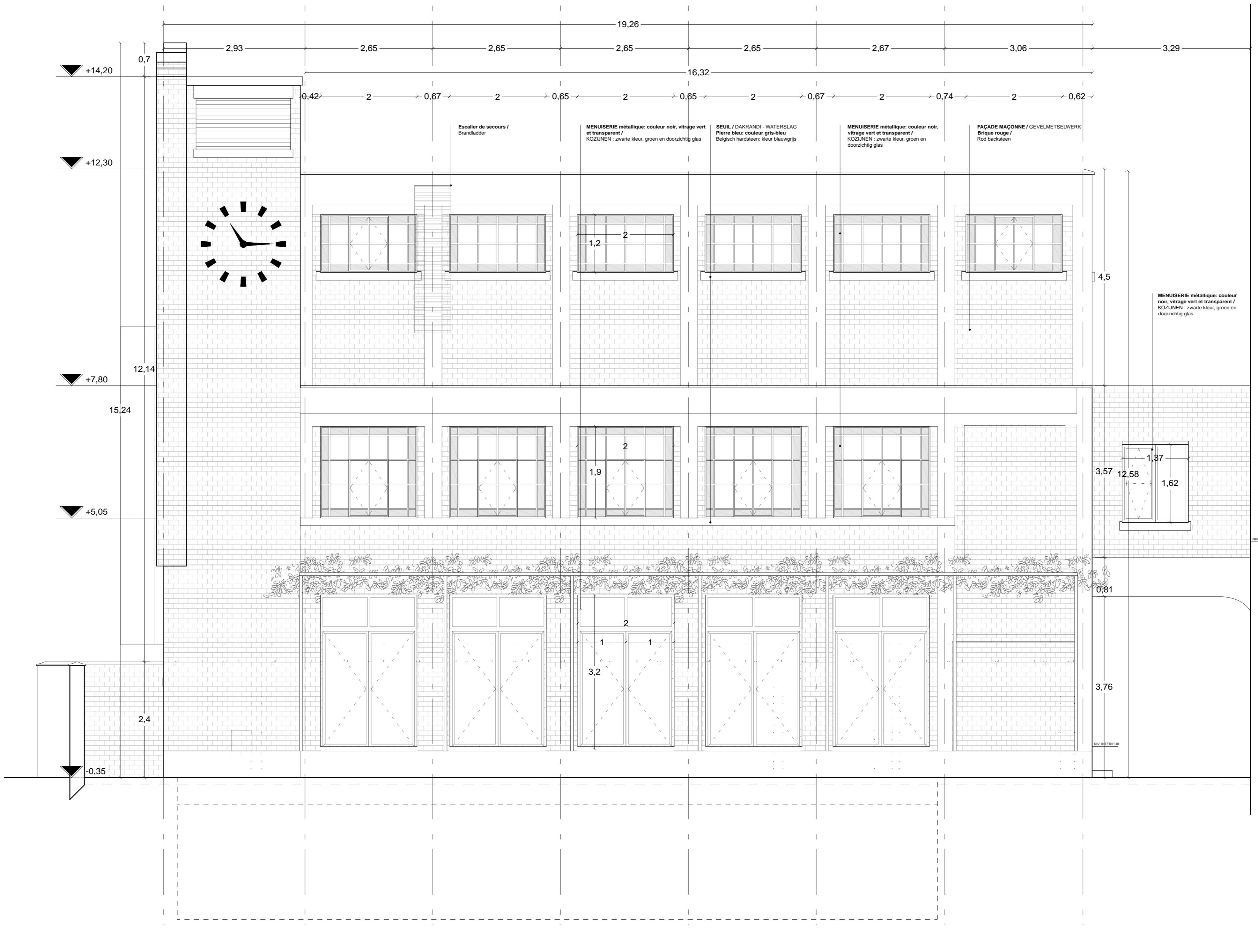

FACADE SUD-OUEST / GEVEL ZUID-WEST

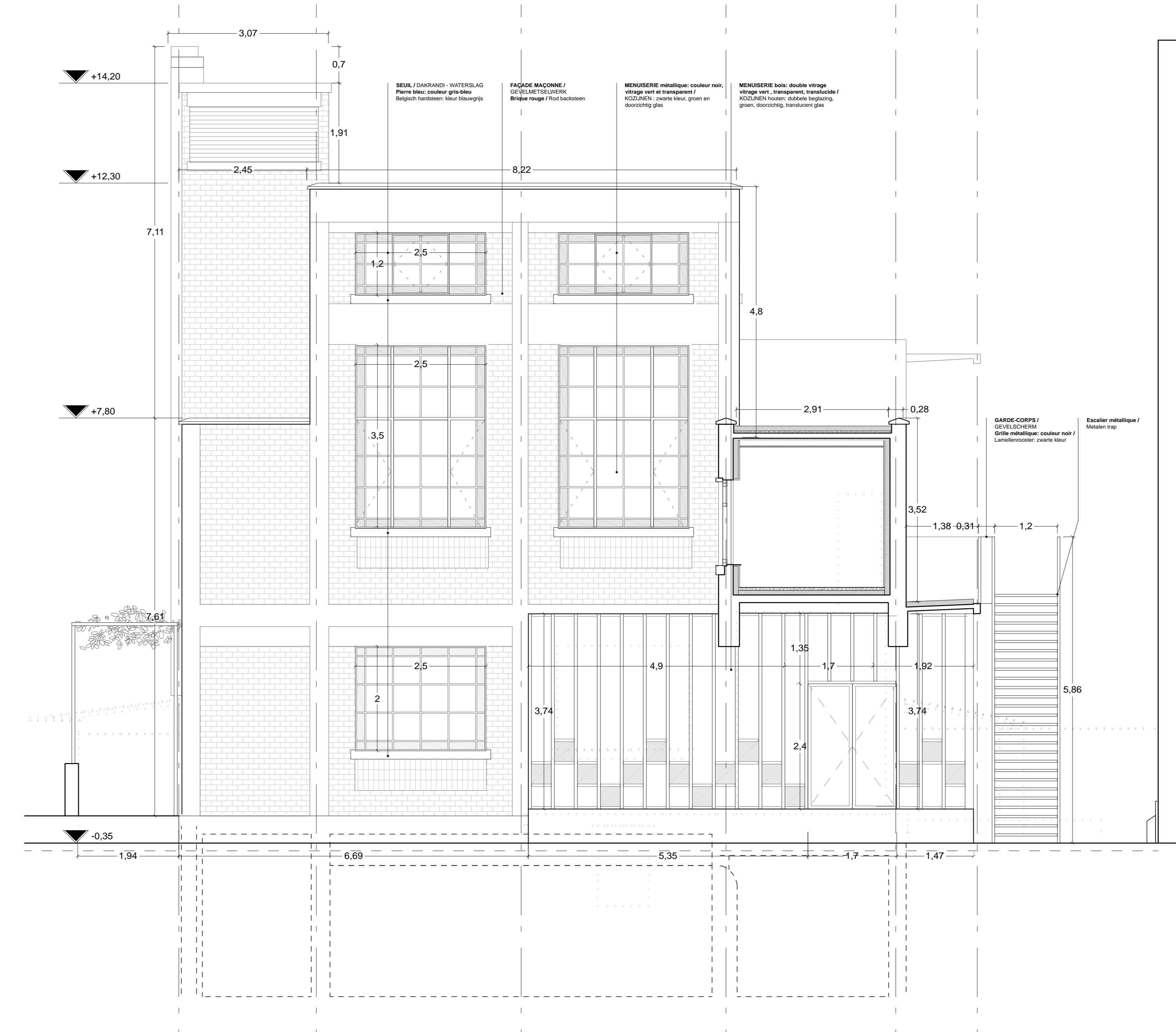

FACADE SUD-EST / GEVEL ZUID-OOST

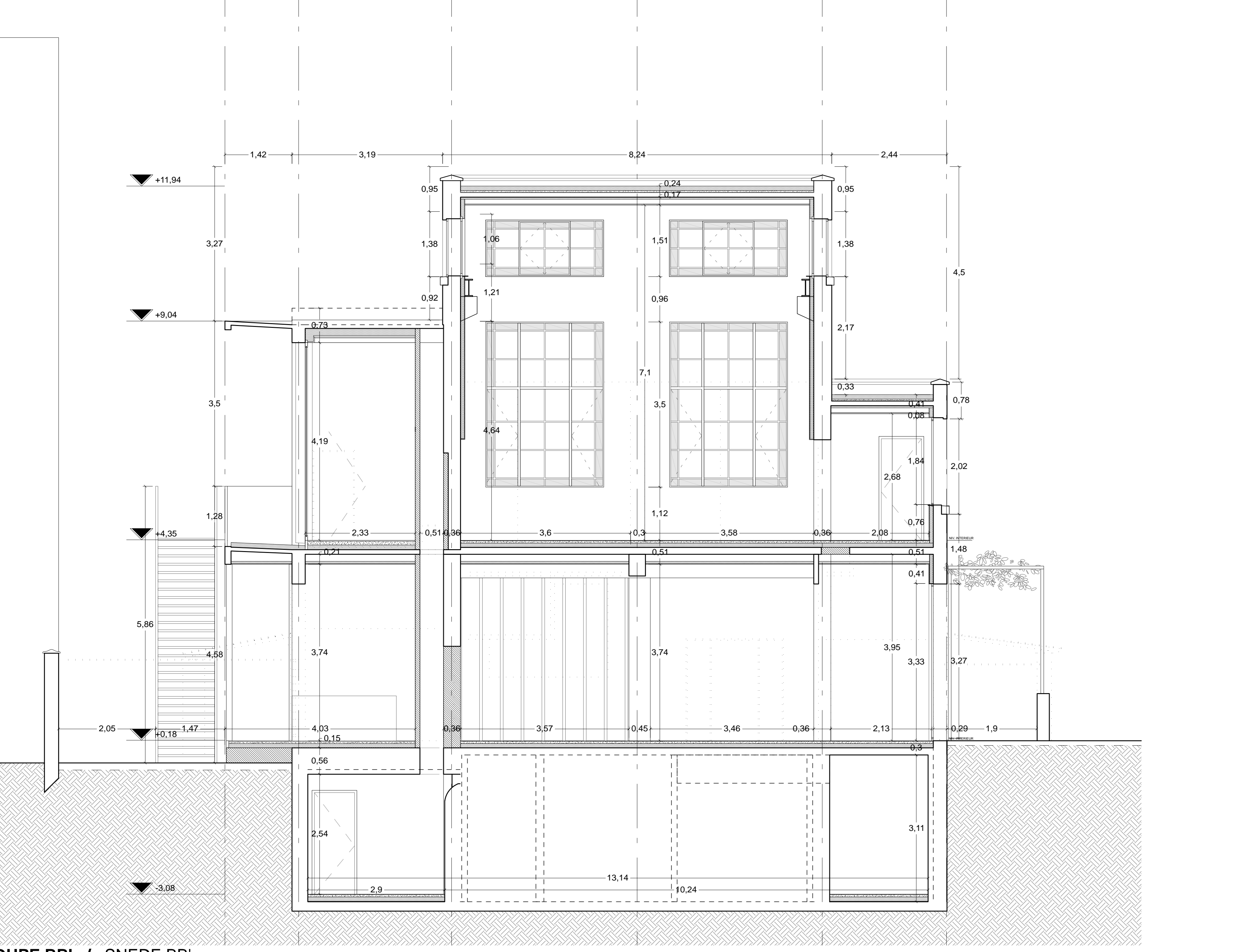

COUPE BB' / SNEDE BB'

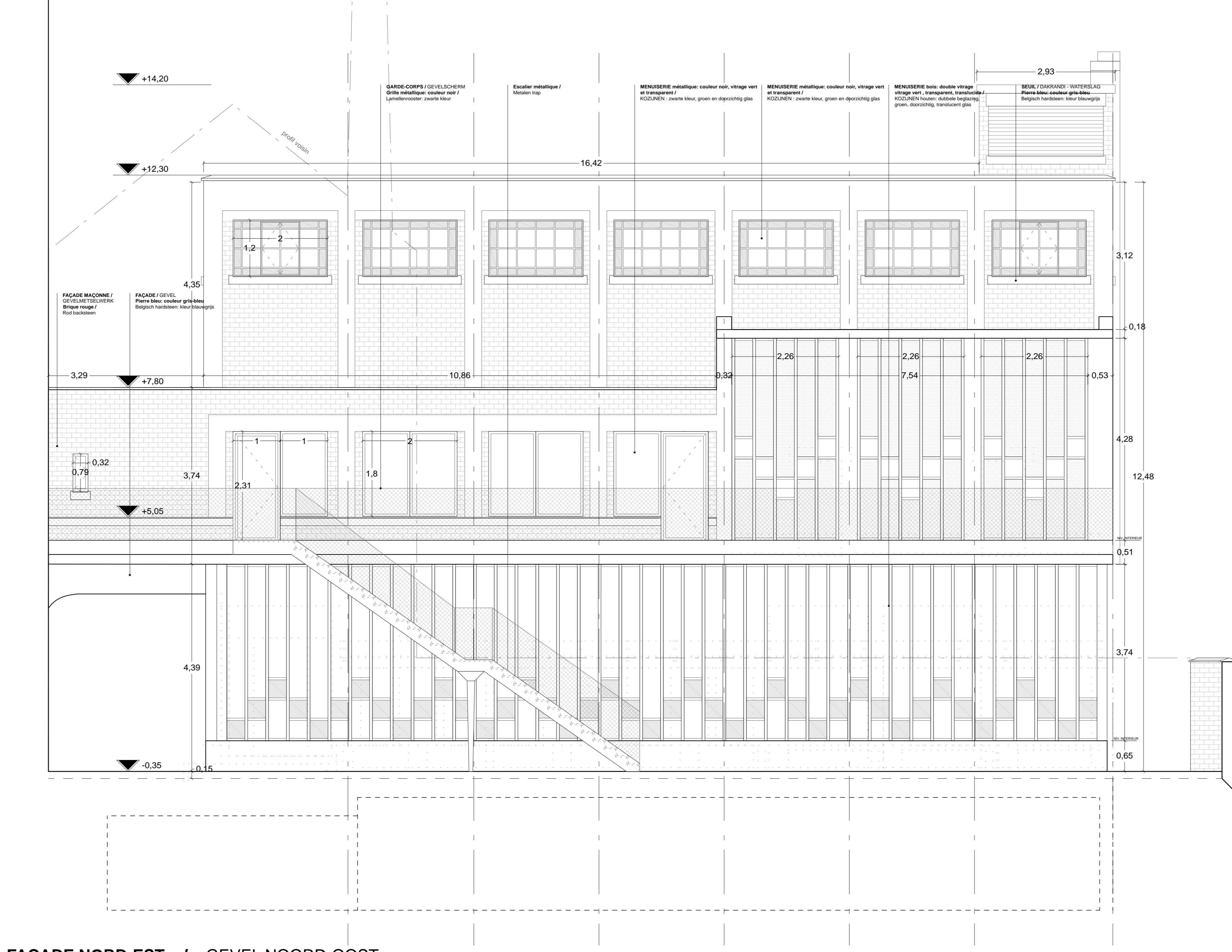

FACADE NORD-EST / GEVEL NOORD-OOST

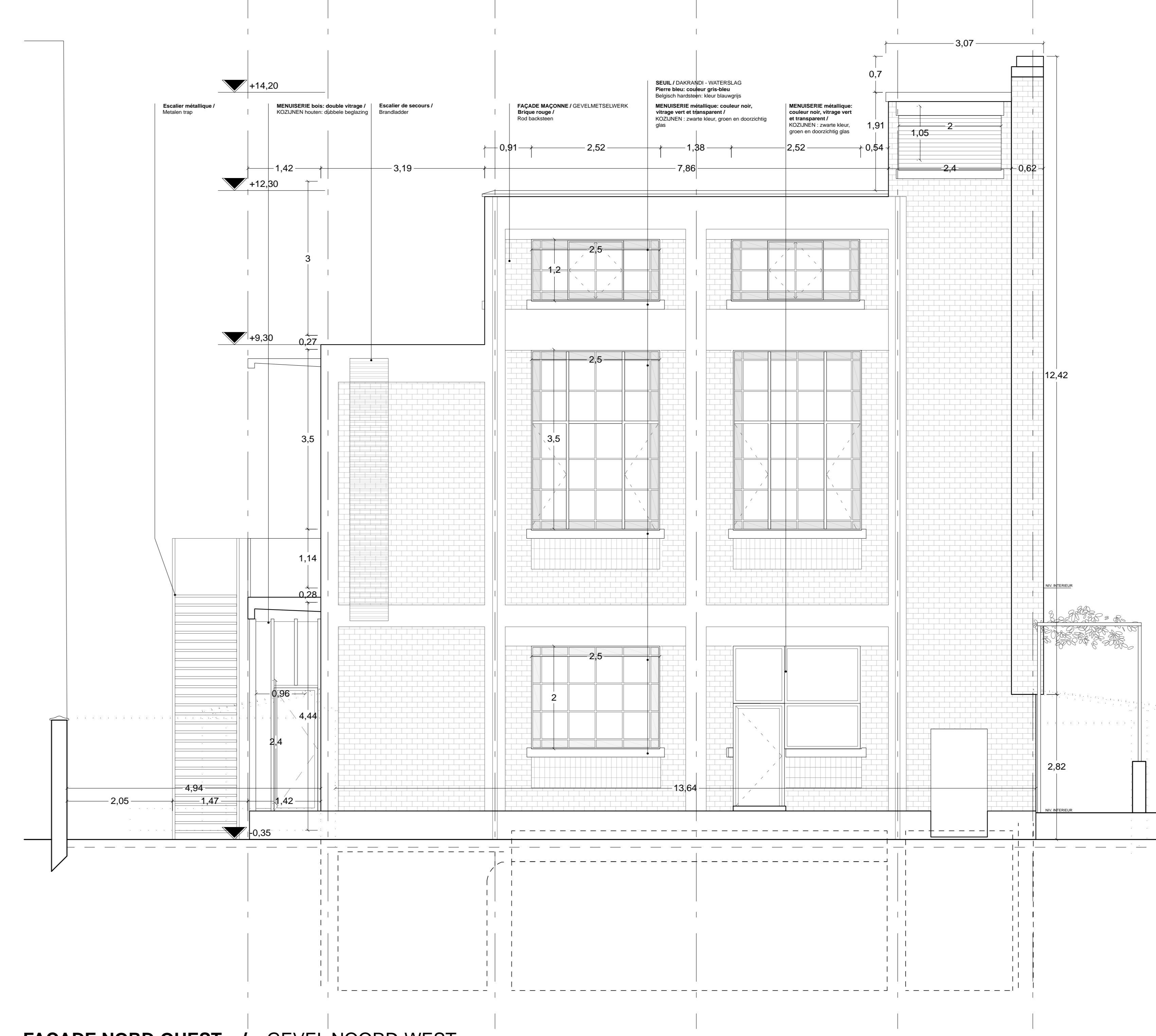

FACADE NORD-OUEST / GEVEL NOORD-WEST

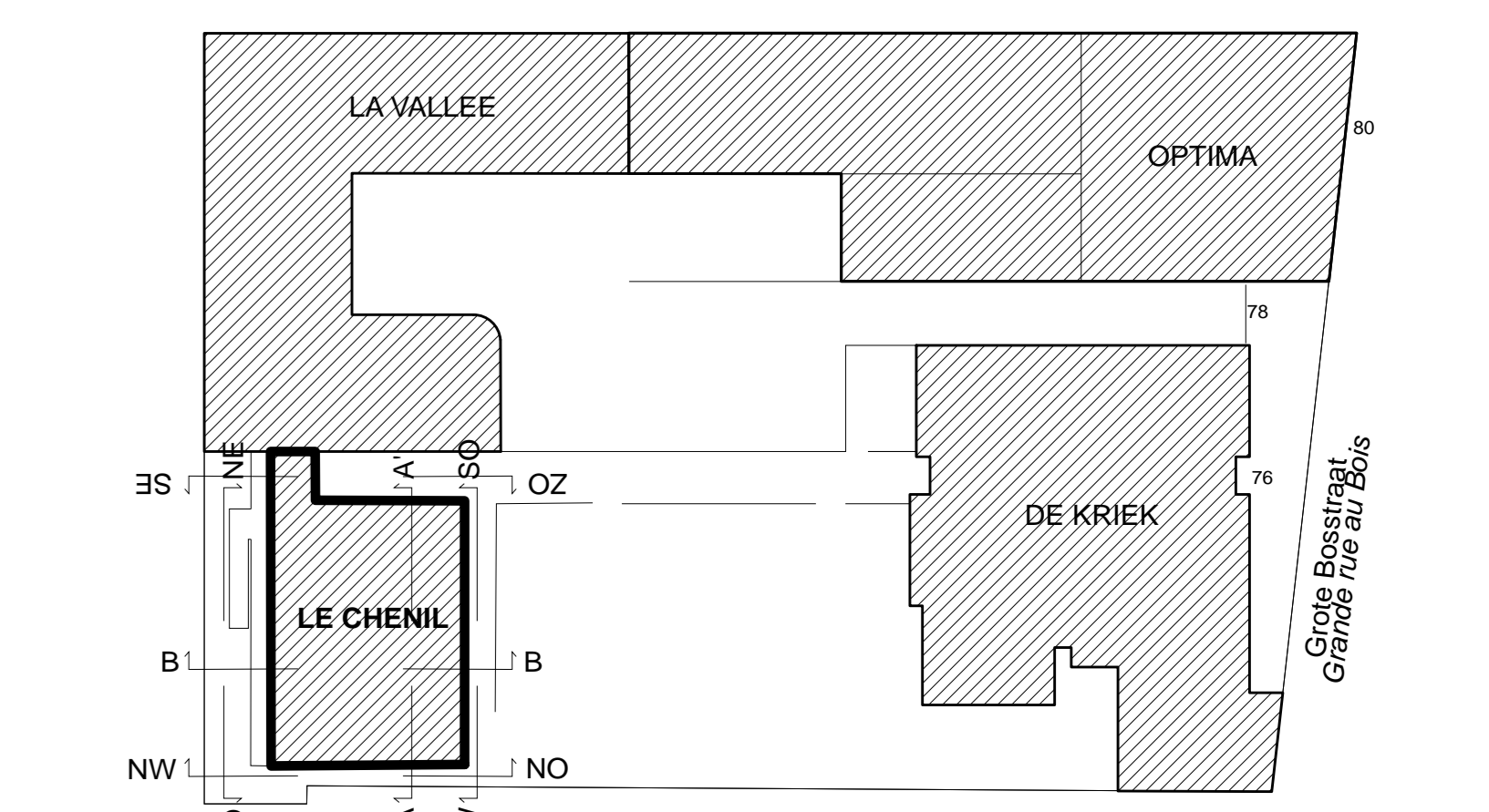

PLAN D'IMPLANTATION / INPLANTATINGSPLAN Ech. / Sch. 1/1000

<b>COMMUNE DE SCHAARBEEK</b> Place Colignon 1030 Schaarbeek Tél. 02 244 75 11		<b>SCHAARBEEK</b> 																																	
<b>GEMEENTE VAN SCHAARBEEK</b> Colignonplein 1030 Schaarbeek Tél. 02 244 75 11		<b>LE CHIENIL</b> 1030 Schaarbeek																																	
<b>Maire d'Ouvrage / Bouwheer</b> Luc VISCONTI architecte T +32 (0)2 244 77 68 E lucvisconti@schaarbeekinterne.be		<b>Permis d'urbanisme</b> Le service urbanisme David NEUPHYZ																																	
<b>PERMIS D'URBANISME</b> Projet GRAB 1030 Schaarbeek Projet pour la construction d'une école fondamentale néerlandophone, d'une extension pour une école fondamentale francophone et d'une salle d'activités.		<b>STEDENBOUWKUNDIGE VERGUNNING</b> Project GRAB Gemeente Schaarbeek - 1030 Schaarbeek Aanpakking van een projectaanpak met het oog op de studies en de opvolging van de werken in het kader van de bouw van een tweetalige basisschool, een uitbreiding van een Franssprekende basisschool en een sportzaal.																																	
<b>AUTEUR DE PROJET / ONTWERPER</b> <b>JAVA</b> architectuur + Geurst & Schulze architecten		<b>Stabilité</b> UTE Filip Van de Voorst 1030 Schaarbeek E filip.vandevorst@ute.be																																	
<b>Architecture</b> Geurst & Schulze architecten Jeroen Geurst 1030 Schaarbeek E info@geurstschulze.nl www.geurstschulze.nl		<b>Technique spéciales</b> MK engineering Michel Kowarik Chaussée de Waterloo, 412 F 1050 Bruxelles E m.kowarik@mk-engineering.be www.mk-engineering.be																																	
<b>Acoustique</b> ASM Acoustics Hanna Geyssels Rue des Palmes 44 bis 36 1050 Bruxelles E h.geyssels@asm-acoustics.be www.asm-acoustics.be		<b>Coordination sécurité</b> Veiligheidscoördinator																																	
<table border="1"> <tr> <th>DATE / DATUM</th> <th>INT.</th> <th colspan="2">ADAPTATIONS / WIJZIGING</th> </tr> <tr> <td> </td> <td>A</td> <td> </td> <td> </td> </tr> <tr> <td> </td> <td>B</td> <td> </td> <td> </td> </tr> <tr> <td> </td> <td>C</td> <td> </td> <td> </td> </tr> <tr> <td> </td> <td>D</td> <td> </td> <td> </td> </tr> <tr> <td> </td> <td>E</td> <td> </td> <td> </td> </tr> <tr> <td> </td> <td>F</td> <td> </td> <td> </td> </tr> <tr> <td> </td> <td>G</td> <td> </td> <td> </td> </tr> </table>				DATE / DATUM	INT.	ADAPTATIONS / WIJZIGING			A				B				C				D				E				F				G		
DATE / DATUM	INT.	ADAPTATIONS / WIJZIGING																																	
	A																																		
	B																																		
	C																																		
	D																																		
	E																																		
	F																																		
	G																																		
<b>PLAN / TEKENING</b> Coupes / Shedes Elevations / Gevels		<b>NIVEAUX / VERDEPING</b> -																																	
<b>BATIMENT / GEBOUW</b> <b>LE CHIENIL</b> Project Name	<b>DATE / DATUM</b> 22/12/2017	<b>ECHELLE / SCHAAL</b> 1/50	<b>PARTIE / DEEL</b> AR																																
<b>NUM.</b> 31/38	<b>IND.</b> EST-PU-0320																																		

Centraal gebouw | *Bâtiment central*  
Kelder en ondergrondsverdieping | *Cave et entre-sol enterré*

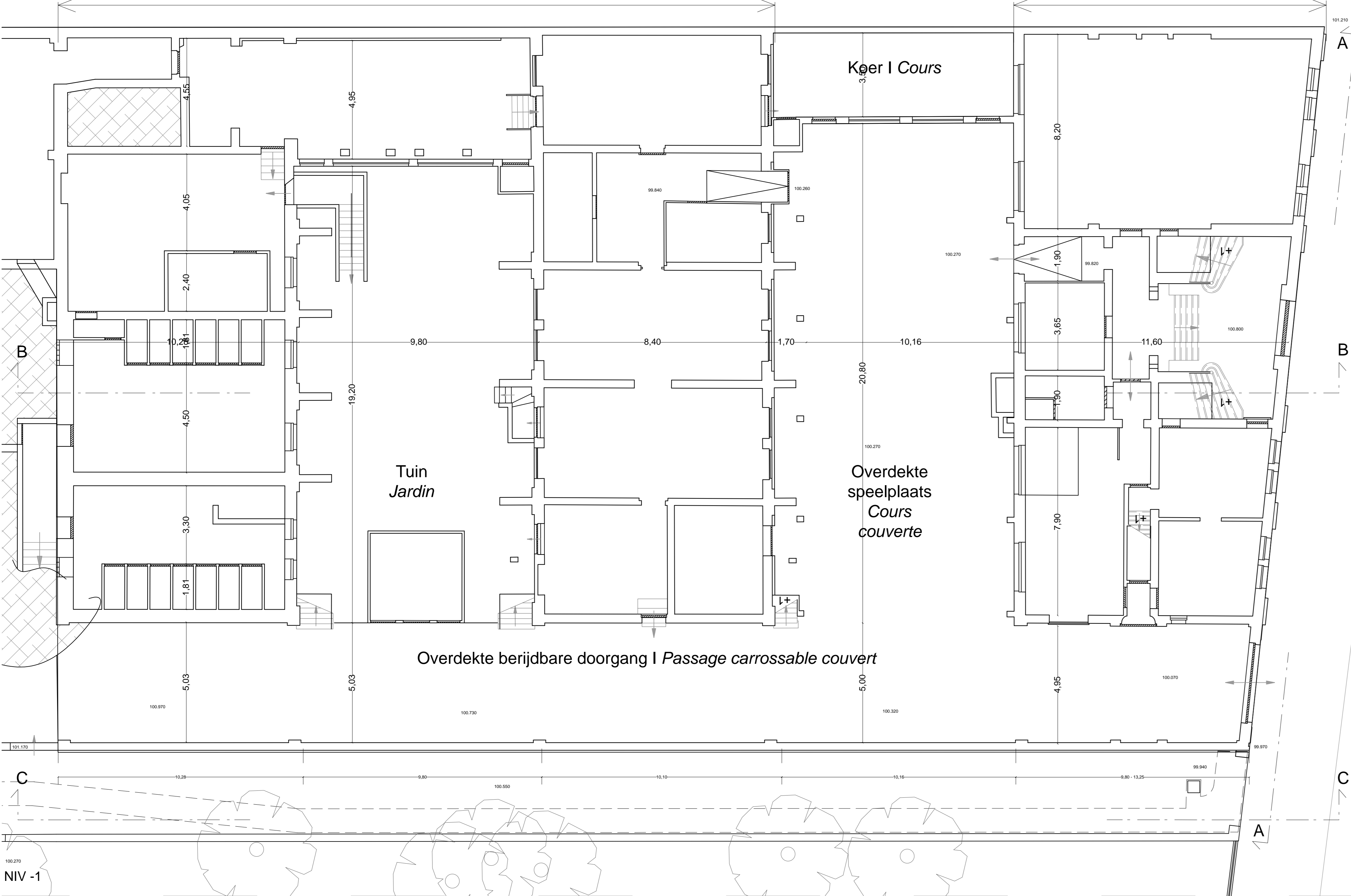

Gebouw aan straatkant | *Bâtiment à rue*  
Ondergronds tussenverdieping | *Entre-sol enterré*

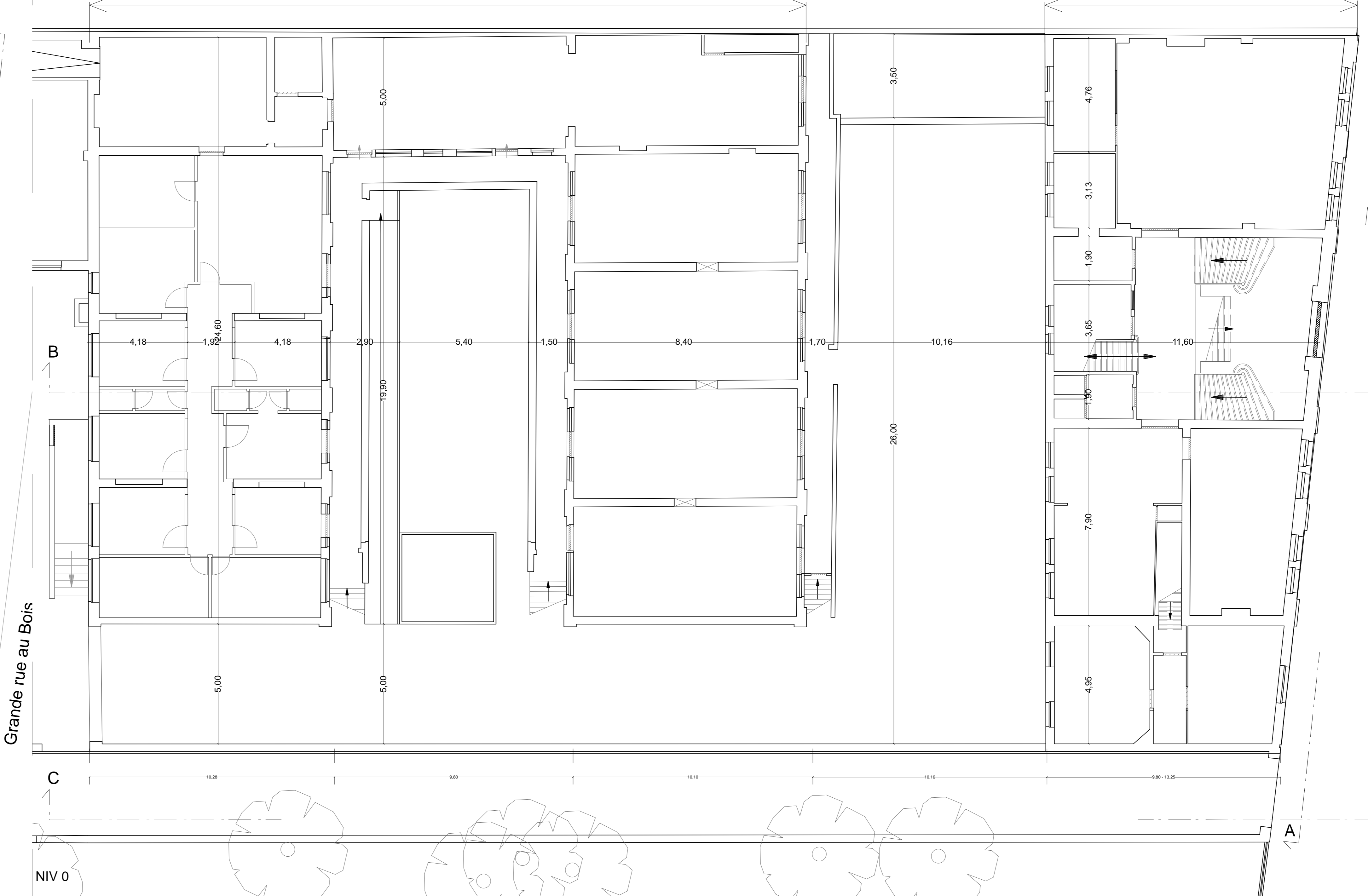

Centraal gebouw | *Bâtiment central*  
Gelijkvloers | *Rez-de-chaussée*

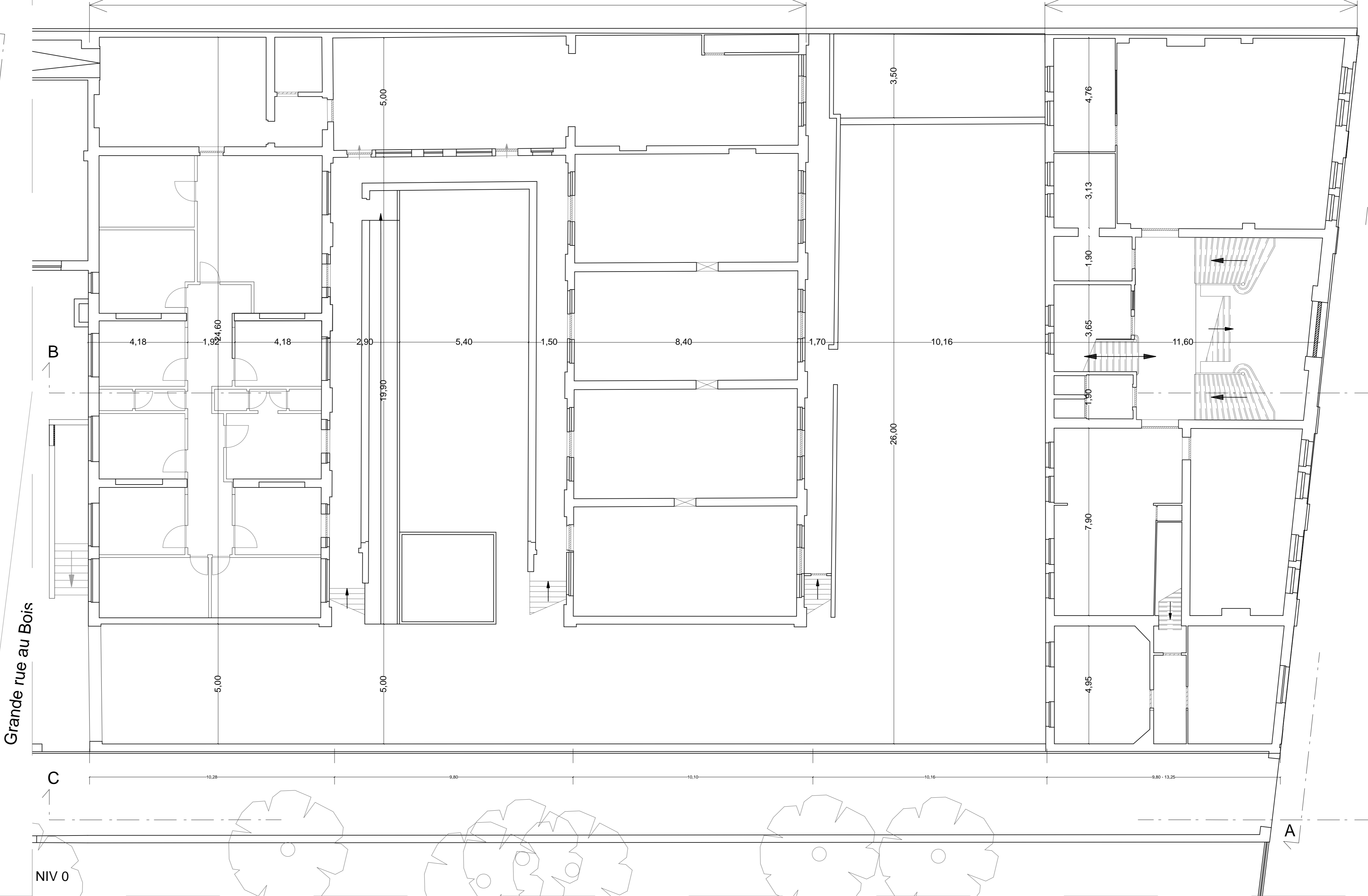

Gebouw aan straatkant | *Bâtiment à rue*  
Gelijkvloers | *Rez-de-chaussée*

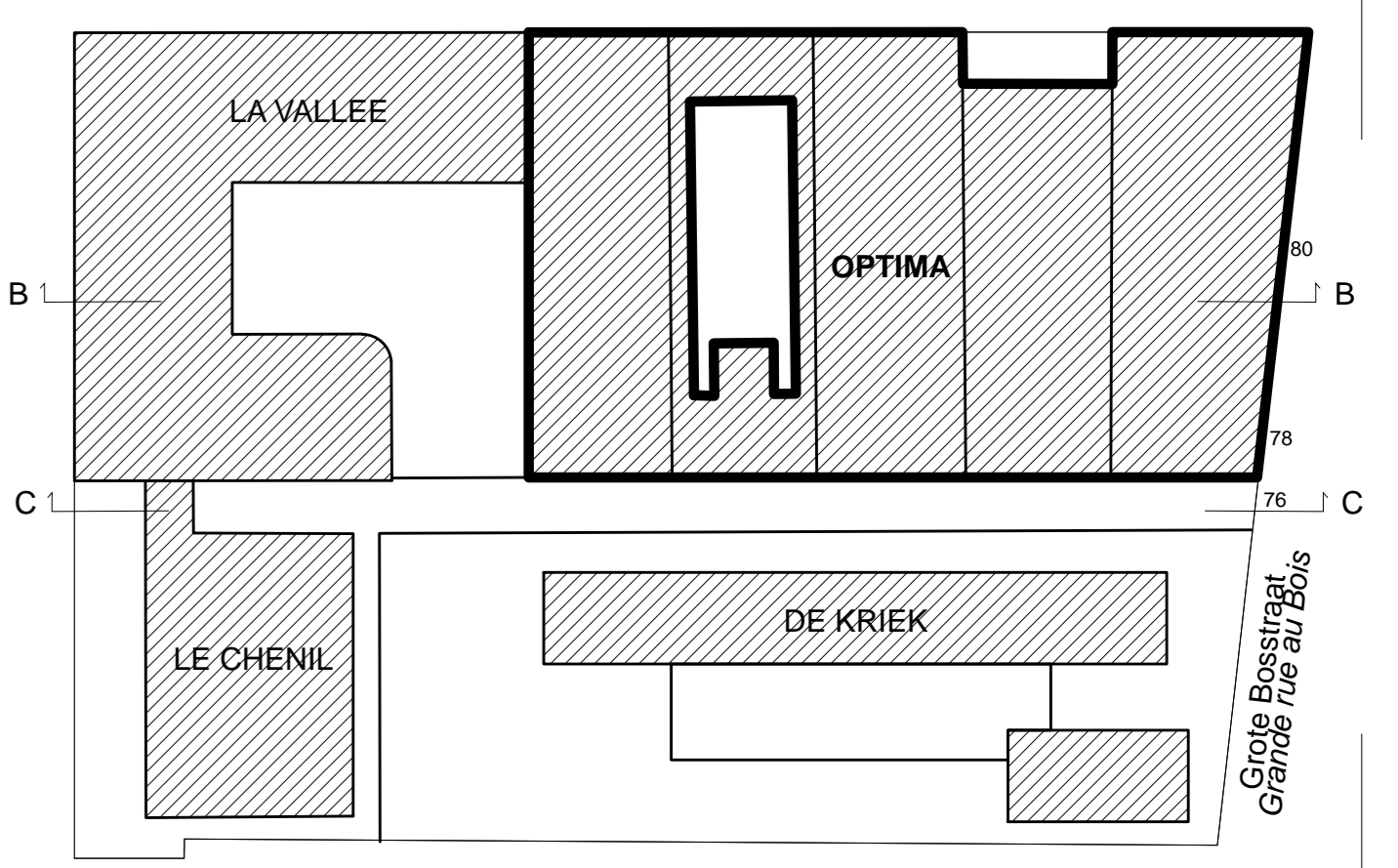
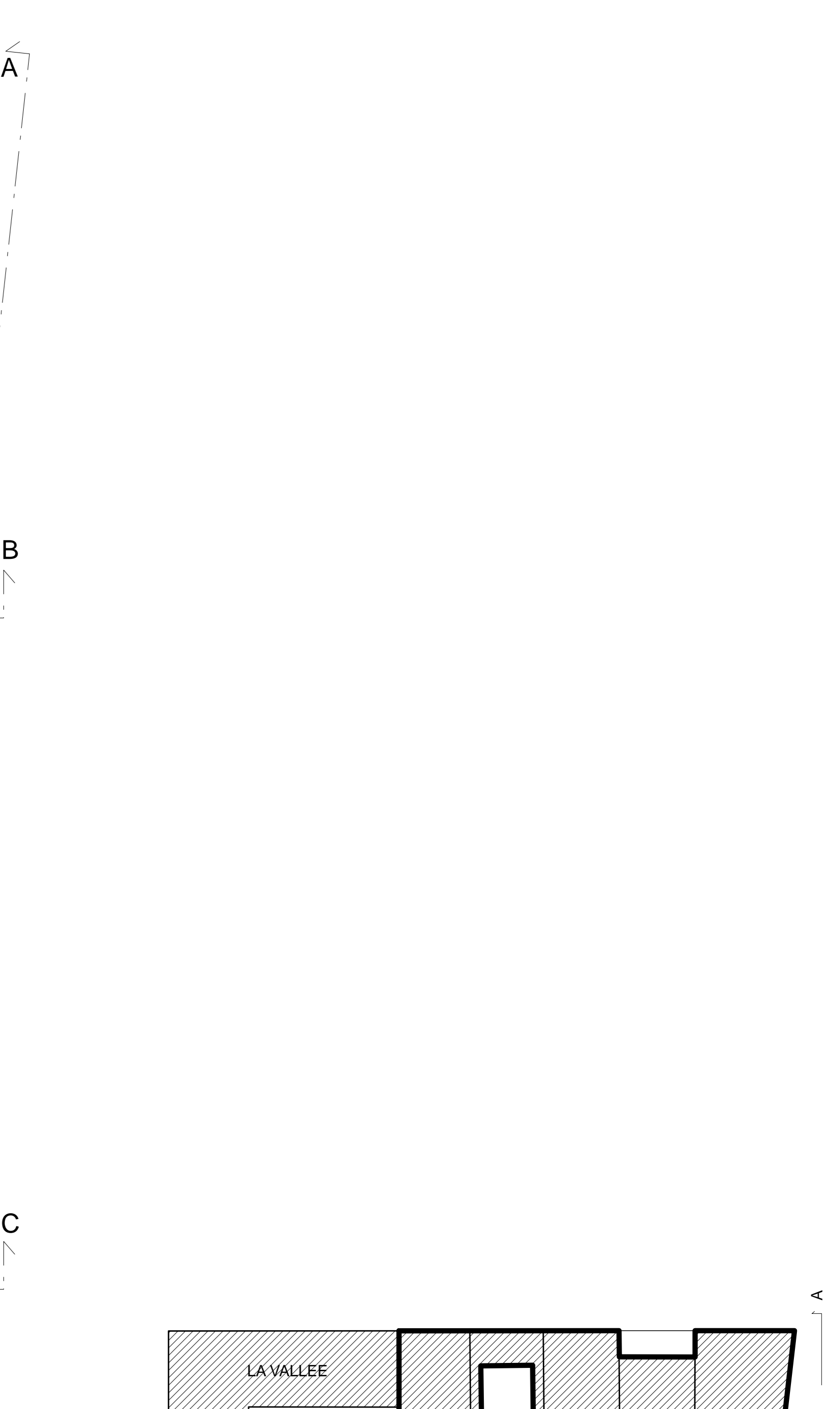

PLAN D'IMPLANTATION / INPLANTATINGSPLAN Ech. / Sch. 1/1000

Centraal gebouw | *Bâtiment central*  
Zolder | *Comble*

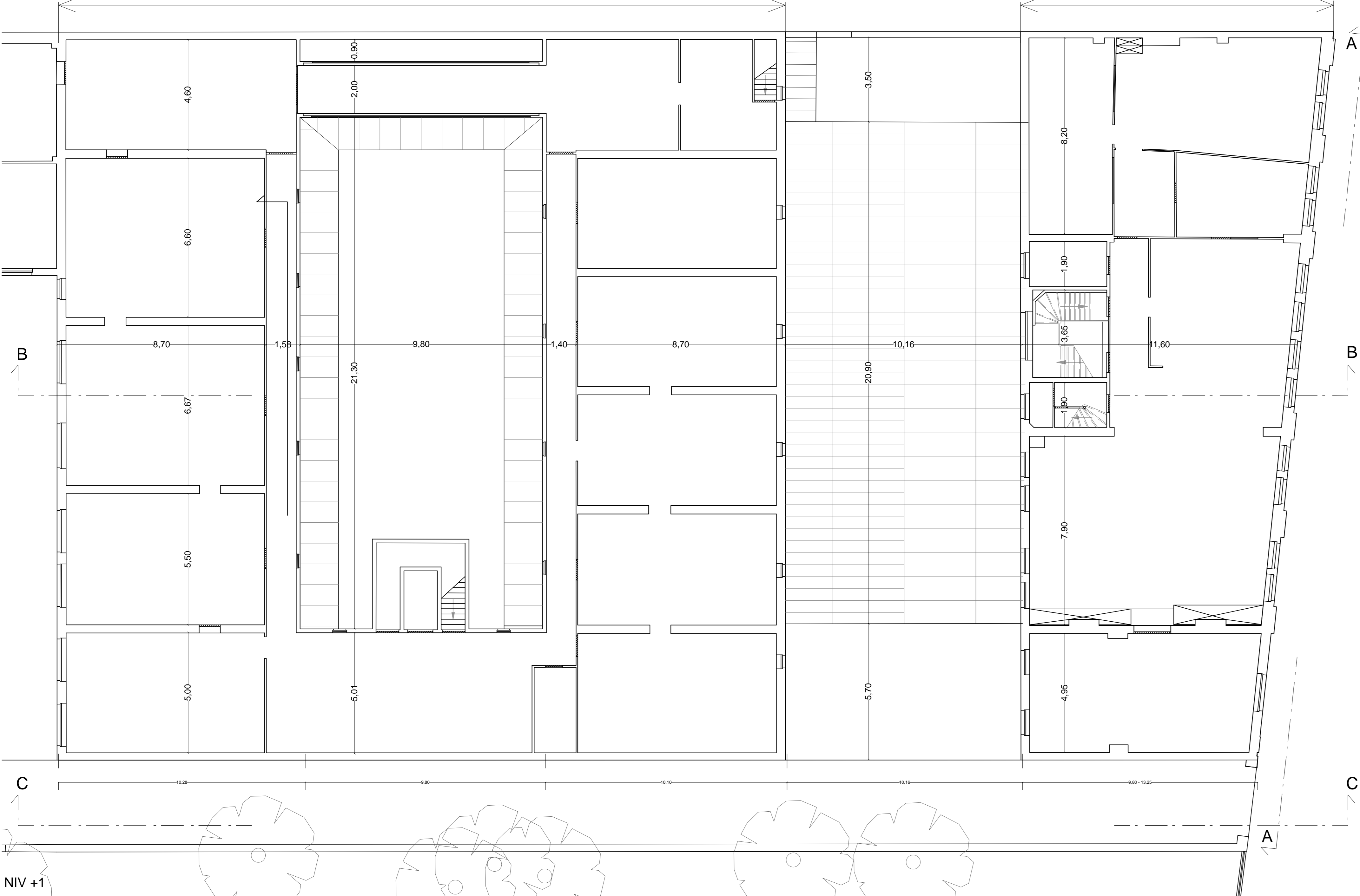

Gebouw aan straatkant | *Bâtiment à rue*  
1ste verdieping | *1er étage*

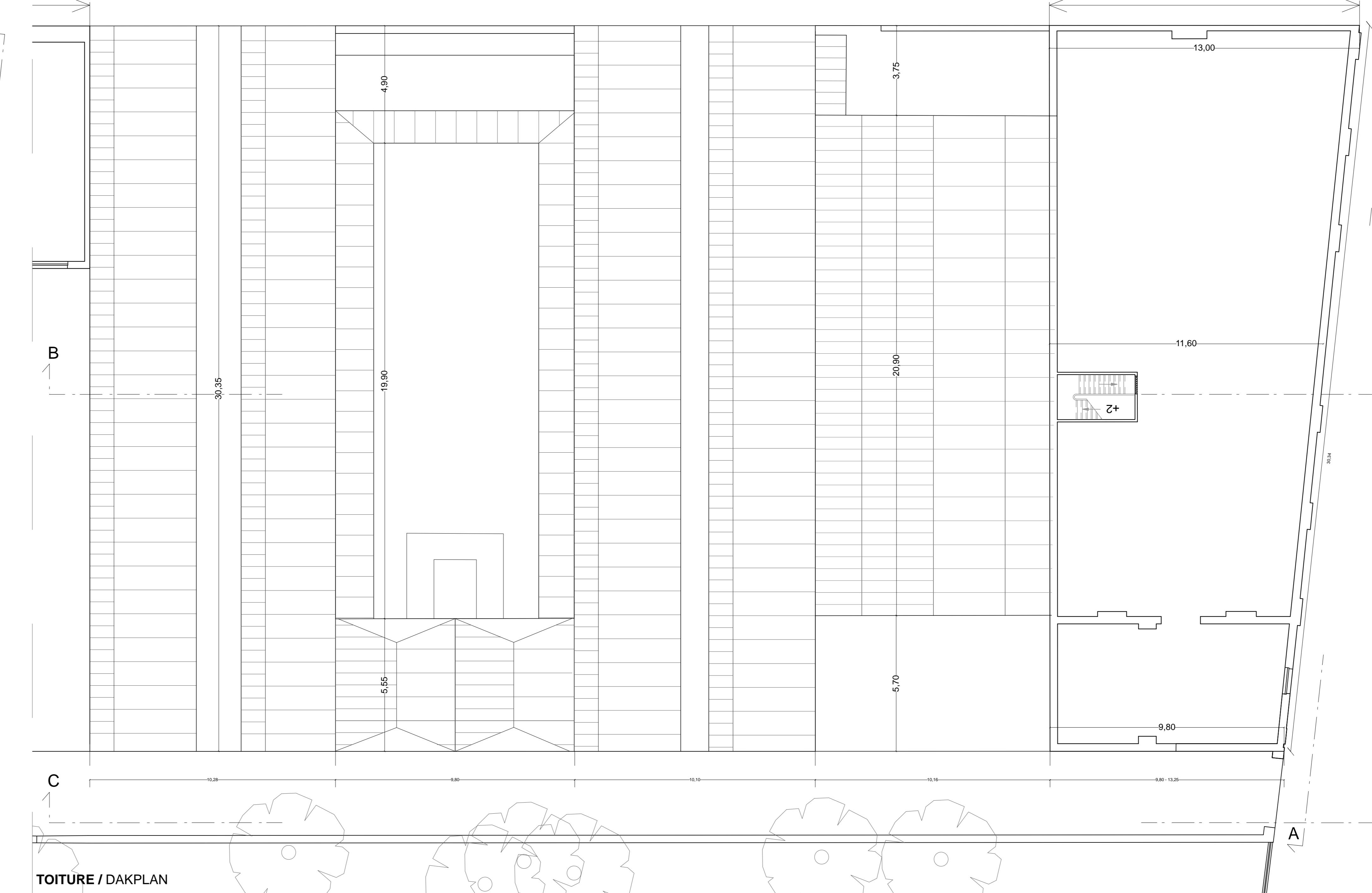

Gebouw aan straatkant | *Bâtiment à rue*  
Zolder | *Comble*

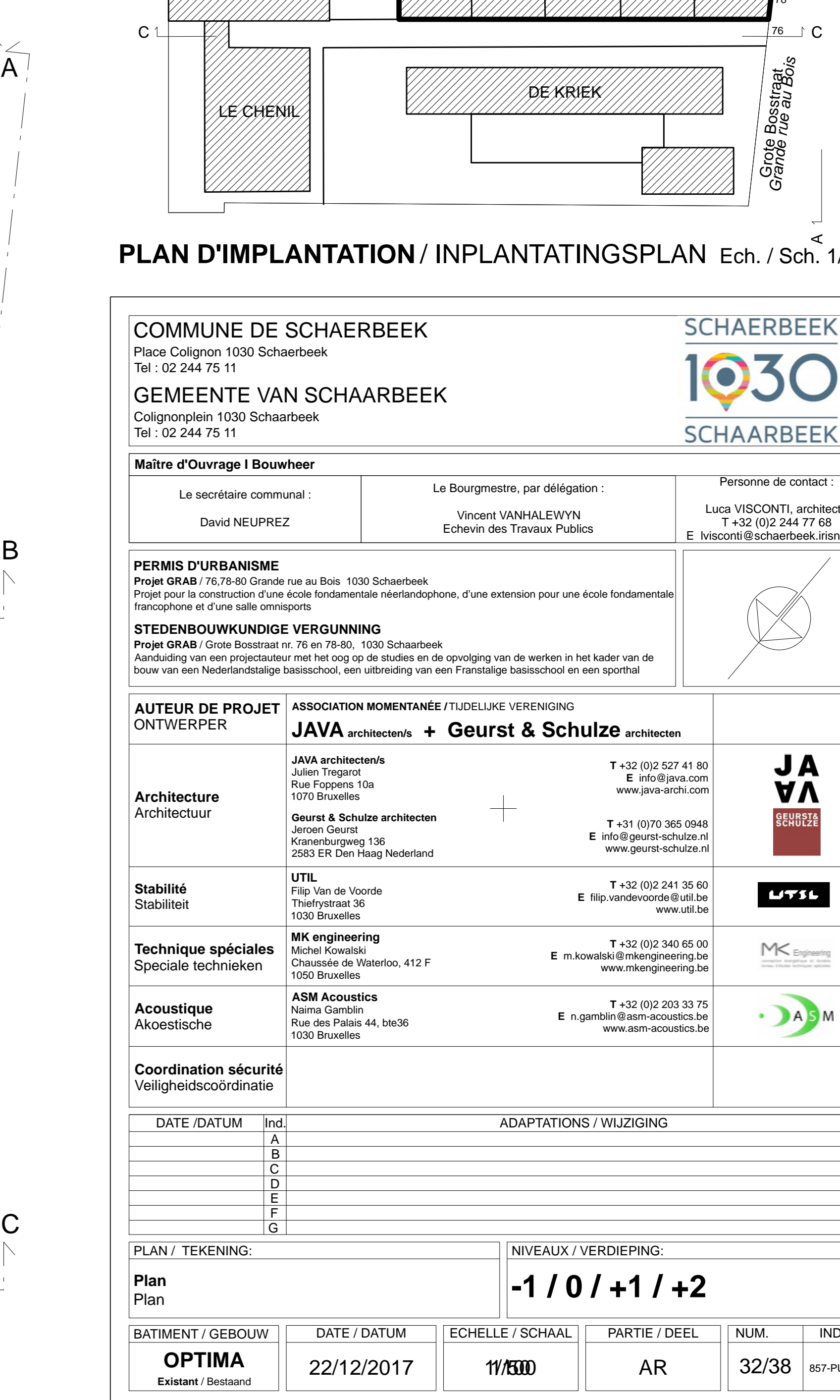

<b>COMMUNE DE SCHAERBEEK</b> Place Colignon 1030 Schaerbeek Tel : 02 244 75 11		<b>SCHAERBEEK</b> <b>1030</b> SCHAERBEEK
<b>GEMEENTE VAN SCHAARBEEK</b> Colignonplein 1030 Schaerbeek Tel : 02 244 75 11		
<b>Maitre d'Ouvrage / Bouwheer</b> Le secrétaire communal : David NEUPREZ Le Bourgmestre, par délégation : Vincent VANHALEWYN Echevin des Travaux Publics		Personne de contact : Luca VISCONTI, architecte T +32 (0)2 244 77 60 E. lvisconti@schaerbeek.rsmnet.be
<b>PERMIS D'URBANISME</b> Projet GRAB / 76-78-80 Grande rue au Bois, 1030 Schaerbeek Projet pour la construction d'une école fondamentale néerlandophone, d'une extension pour une école fondamentale francophone et d'une salle polyvalente		
<b>STEDENBOUWKUNDIGE VERGUNNING</b> Project GRAB / Grote Bosstraat nr. 76 en 78-80, 1030 Schaerbeek Aanvraag van een projectaanvrage met het oog op de studies en de opvolging van de werken in het kader van de bouw van een Nederlandse taal basisschool, een uitbreiding van een Franstalige basisschool en een sporthal		
<b>AUTEUR DE PROJET / ONTWERPER</b> JAVA architecten Julien Tringant Rue Frigona, 10a 1070 Bruxelles Geurst & Schulze architecten Julien Geurst Kruisenviering 145 2583 ER Den Haag Nederland		T +32 (0)2 527 41 80 E info@java.com www.java-arch.com T +31 (0)70 365 0948 E info@geurst-schulze.nl www.geurst-schulze.nl
<b>Stabilité</b> UTIL Fab Van de Voorde Theyleystraat 36 1030 Bruxelles		T +32 (0)2 241 35 60 E f.vandevoorde@util.be www.util.be
<b>Technique spéciales / Spéciale technieken</b> MK engineering Michel Bouvart Couvent des Vainfous, 412 F 1050 Bruxelles		T +32 (0)2 340 65 00 E m.kowalski@mkengineering.be www.mkengineering.be
<b>Acoustique / Akoestische</b> ASM Acoustics Nanna Gamba Rue des Pères 44, bis35 1030 Bruxelles		T +32 (0)2 269 33 75 E n.gamba@asm-acoustics.be www.asm-acoustics.be
<b>Coordination sécurité / Veiligheidscoördinatie</b> DATE / DATUM A B C D E F G		
ADAPTATIONS / WIJZIGING		
<b>Plan / TEKENING:</b> Plan Plan		NIVEAUX / VERDIEPING: -1 / 0 / +1 / +2
BÂTIMENT / GEBOUW OPTIMA Existant / Bestaand	DATE / DATUM 22/12/2017	ECHELLE / SCHAL 1/500
PARTIE / DEEL AR	NUM. 32/38	IND. 107-FU-0000



COUPE A-A' / SNEDE A-A

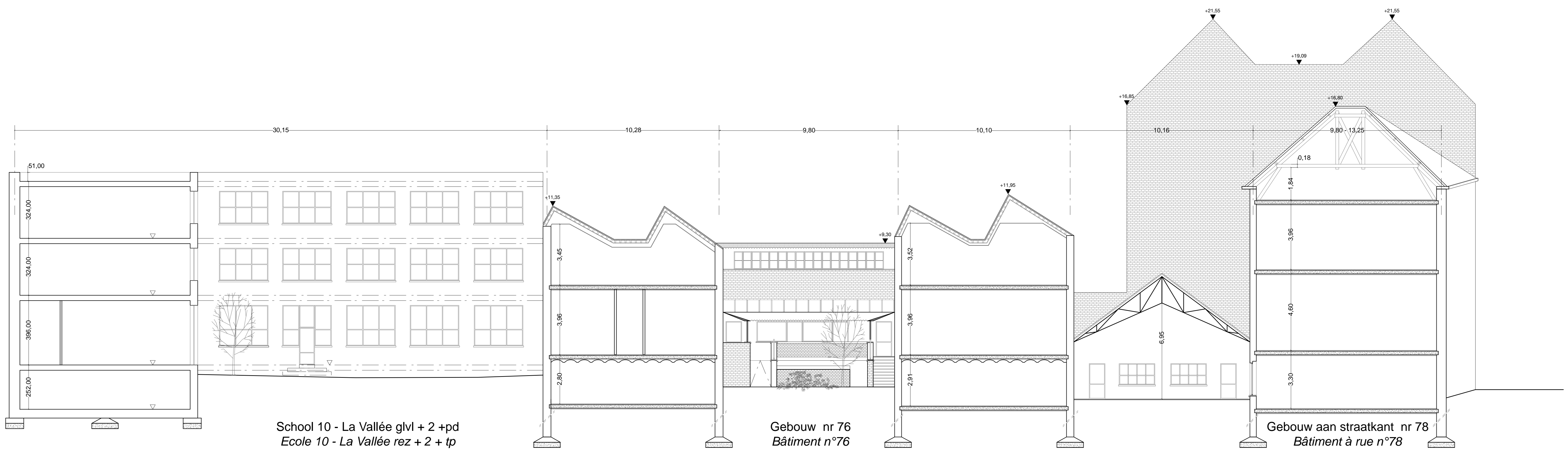

COUPE B-B' / SNEDE B-B

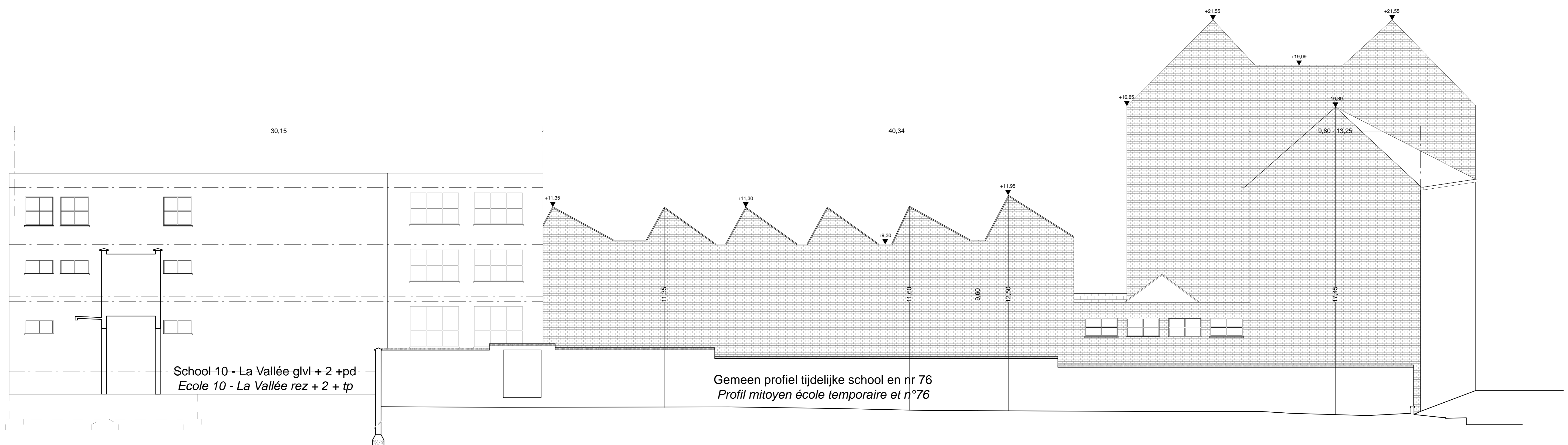

COUPE C-C' / SNEDE C-C

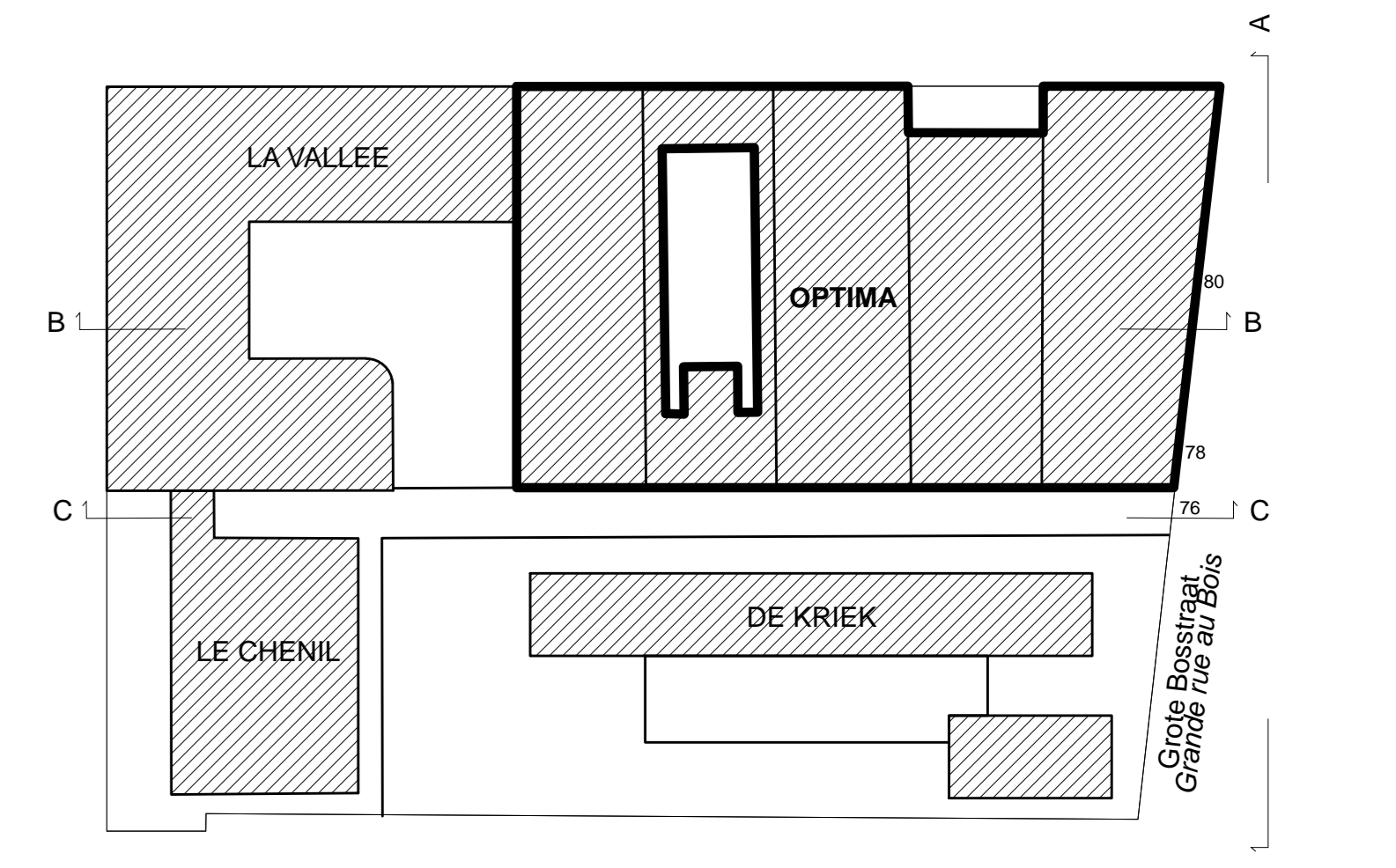

PLAN D'IMPLANTATION / INPLANTATINGSPLAN Ech. / Sch. 1/1000

<b>COMMUNE DE SCHAARBEEK</b> Place Colignon 1030 Schaarbeek Tel : 02 244 75 11		<b>SCHAARBEEK</b> <b>1030</b> <b>SCHAARBEEK</b>	
<b>GEMEENTE VAN SCHAARBEEK</b> Colignonplein 1030 Schaarbeek Tel : 02 244 75 11			
<b>Maître d'Ouvrage / Bouwheer</b> Le secrétaire communal : David NEUPREZ		Le Bourgmestre, par délégation : Vincent VANHALEWYN Echevin des Travaux Publics	
		Personne de contact : Luca VISCONTI architecte T +32 (0)2 244 77 68 E. lvisconti@schaarbeek.irinet.be	
<b>PERMIS D'URBANISME</b> Projet GRAB : 10, 14-16 Grande rue au Bois, 1030 Schaarbeek Projet pour la construction d'une école fondamentale néerlandophone, d'une extension pour une école fondamentale néerlandophone et d'une salle omnisports.			
<b>STEDENBOUWKUNDIGE VERGUNNING</b> Projet GRAB : Grote Bosstraat nr. 76 en 78-80, 1030 Schaarbeek Handhaving van een projectaanpak met het oog op de studies en de oprijding van de werken in het kader van de bouw van een Nederlandse taalgebaseerde basisschool, een uitbreiding van een Franstalige basisschool en een sporthal			
<b>AUTEUR DE PROJET / ONTWERPER</b> <b>JAVA</b> architecten + <b>Geurst &amp; Schulze</b> architecten		<b>ASSOCIATION MOMENTANÉE / TUDELIJKE VERENIGING</b>	
<b>Architecture</b> JAVA architecten Julien Trigaen Rue Foggens 10a 1070 Bruxelles T +32 (0)2 527 41 80 E info@java.com www.java-archi.com		<b>Architecture</b> Geurst & Schulze architecten Julien Geurst Kruisendreeg 136 2003 ER Oude-Heide Nederland T +31 (0)70 365 0948 E info@geurstschulze.nl www.geurstschulze.nl	
<b>Stabilité</b> UTIL Filip Van de Voorde Theuystraat 50 1020 Bruxelles T +32 (0)2 341 35 60 E filip.vandevordevorde@util.be www.util.be		<b>Stabilité</b> MK engineering Michiel Kowalski Chasseurs de Hebeuse, 412 F 1050 Bruxelles E m.kowalski@mkengineering.be www.mkengineering.be	
<b>Technique spéciales</b> ASB Acoustics Nanna Gendron Rue des Palais 44, bis36 1030 Bruxelles T +32 (0)2 203 23 75 E n.gendron@asb-acoustics.be www.asb-acoustics.be		<b>Technique spéciales</b> ASB Acoustics Nanna Gendron Rue des Palais 44, bis36 1030 Bruxelles T +32 (0)2 203 23 75 E n.gendron@asb-acoustics.be www.asb-acoustics.be	
<b>Acoustique</b> ASB Acoustics Nanna Gendron Rue des Palais 44, bis36 1030 Bruxelles T +32 (0)2 203 23 75 E n.gendron@asb-acoustics.be www.asb-acoustics.be			
<b>Coordination sécurité</b> Veiligheidscoördinatie			
DATE / DATUM Ind. ADAPTATIONS / WILZIGING A B C D E F G			
PLAN / TEKENING: Coupes / Snedes Façades / Gevels		NIVEAUX / VERDIEPING: -	
<b>BATIMENT / GEBOUW</b> OPTIMA Exister. / Bestand		<b>DATE / DATUM</b> 22/12/2017	
<b>ECHELLE / SCHAAL</b> 1/50		<b>PARTIE / DEEL</b> AR	
<b>NUM.</b> 33/38		<b>IND.</b> 457-FU-0510	



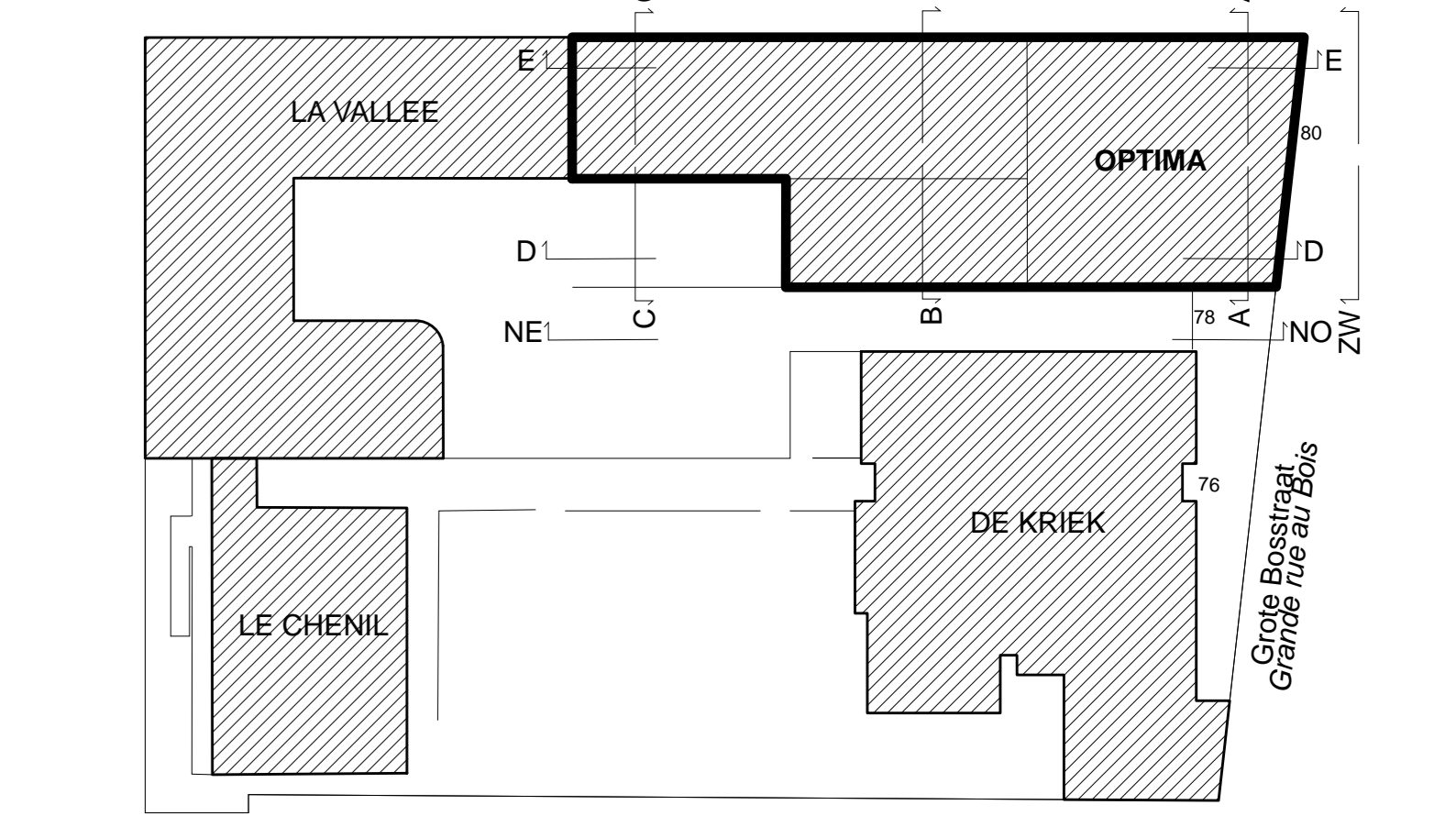
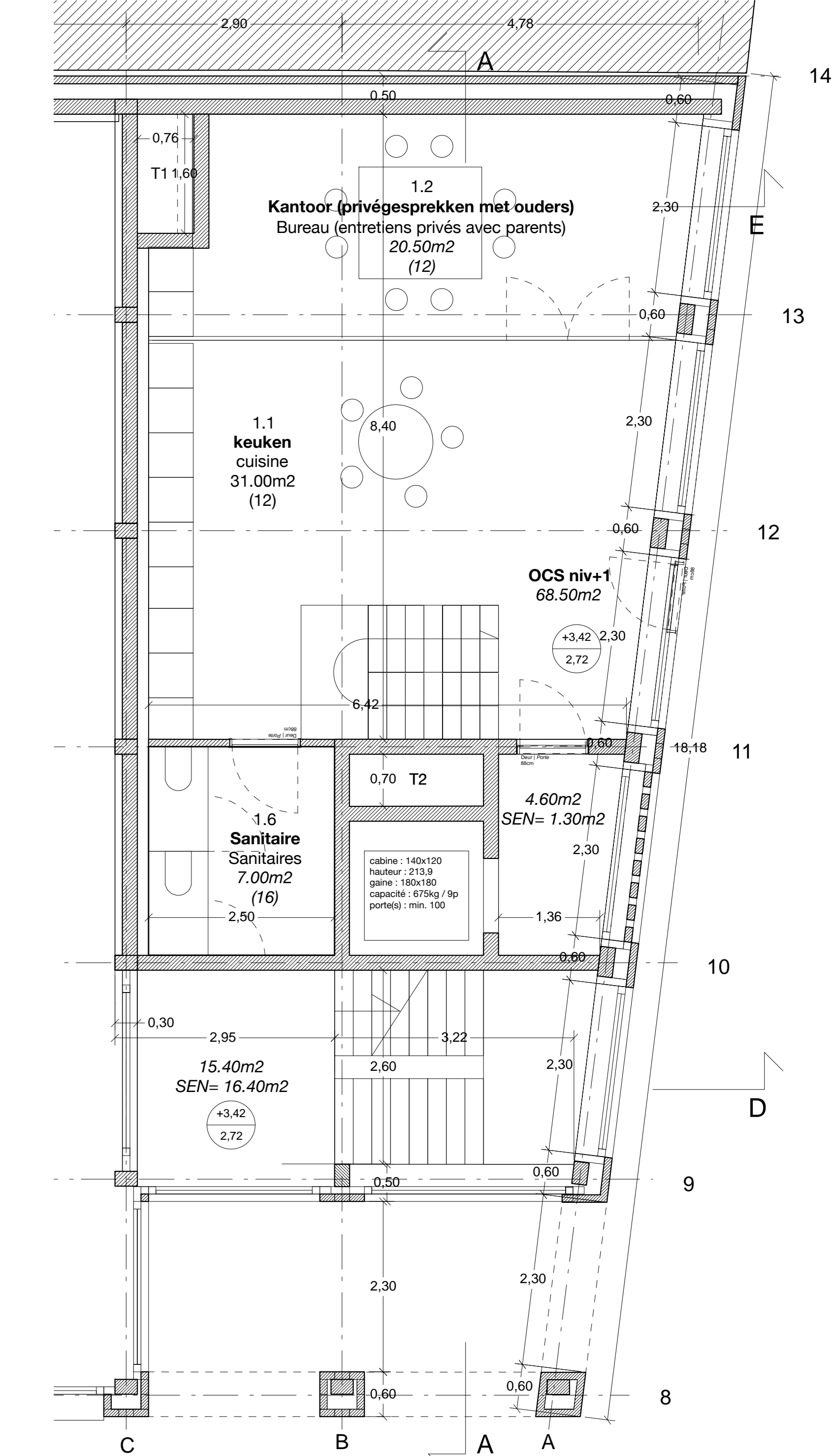
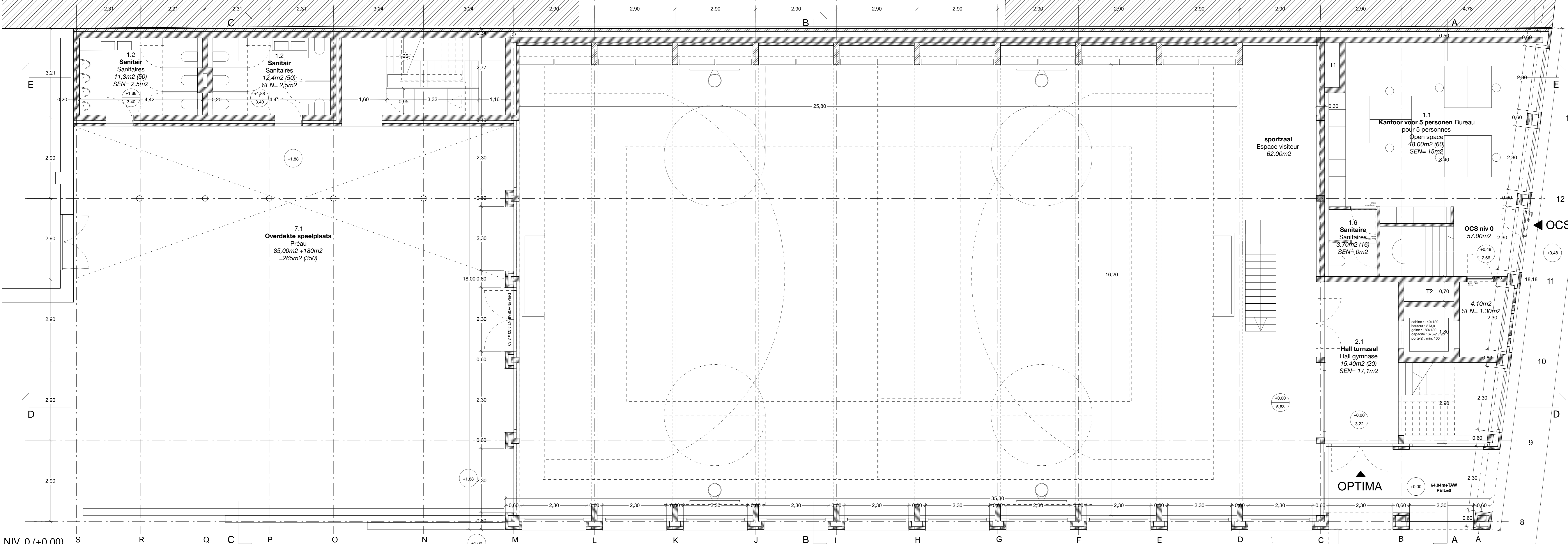

PLAN D'IMPLANTATION / INPLANTINGSPLAN Ech. / Sch. 1/1000

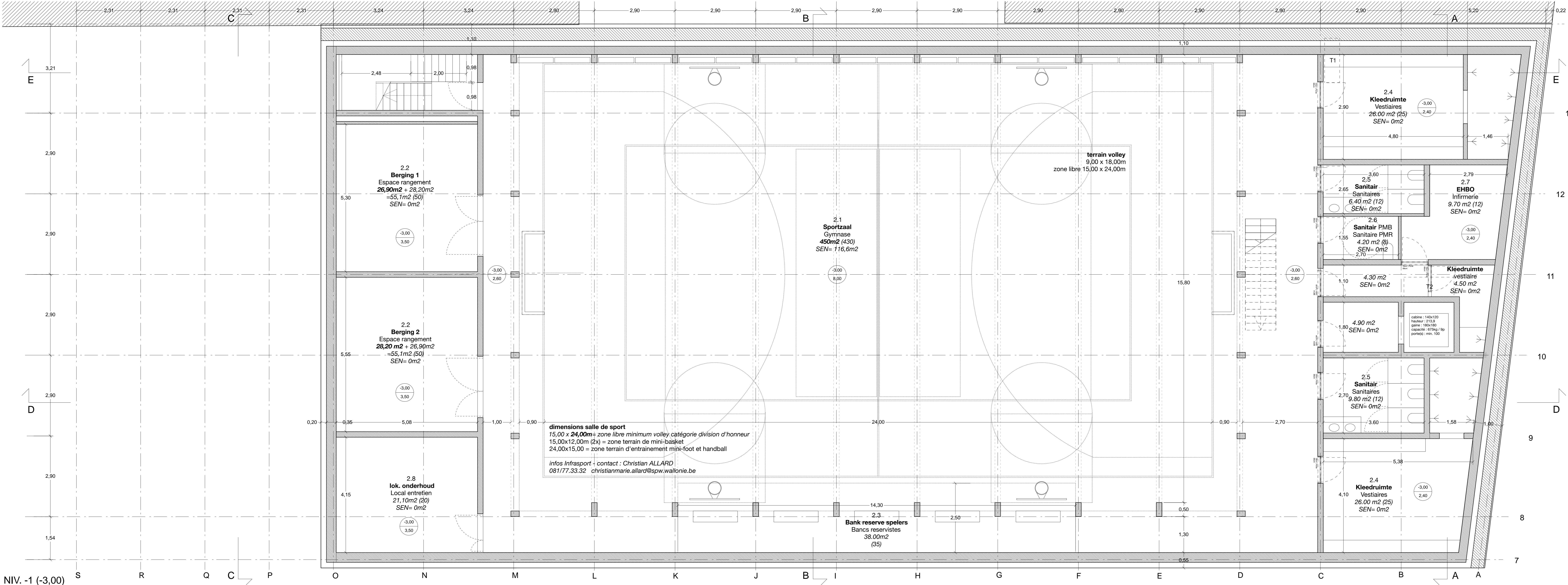

COMMUNE DE SCHAARBEEK  
Place Colignon 1030 Schaarbeek  
Tel : 02 244 75 11

GEMEENTE VAN SCHAARBEEK  
Colignonplein 1030 Schaarbeek  
Tel : 02 244 75 11

MAÎTRE D'OUVRAGE / BOUWHEER  
Le secrétaire communal : David NEUPREZ  
Le bourgmestre, par délégation : Vincent VANHAELEWIN Edouvin des Travaux PUBLICS  
Personne de contact : Luca VISCONTI, architecte T +32 (0)2 244 77 68 E luca.visconti@schaarbeek-stere.be

PERMIS D'URBANISME  
Projet GRAB : 176,78-80 Grande rue au Bois, 1030 Schaarbeek  
Projet pour la construction d'une école fondamentale réaménagée, d'une extension pour une école fondamentale francophone et d'une salle omnisports

STEDENBOUWKUNDIGE VERGUNNING  
Projet GRAB : Grote Struwwelen, 71 en 71b, 1030 Schaarbeek  
Aanvraag van een projectaanvraag met het oog op de studies en de opvoeding van de werken in het kader van de bouw van een Nederlandse basisschool, een uitbreiding van een Franstalige basisschool en een sporthal

AUTEUR DE PROJET / ONTWERPER  
ASSOCIATION MOMENTANÉE / TIJDELIJKE VERENIGING  
JAVA architecten + Geurst & Schulze architecten  
JAVA architecten Julien Tronier Rue Fagniers 10a 1030 Bruxelles T +32 (0)2 527 41 80 E info@java.be www.java.be  
Geurst & Schulze architecten Geurst & Schulze architecten Krijnburgweg 13a 2552 ER Den Haag Nederland T +31 (0)70 365 0948 E info@geurst-schulze.nl www.geurst-schulze.nl

Architectuur Architectuur

Stabiliteit Stabiliteit  
UTIL Filp Van de Voorde Thuyntstraat 50 1030 Bruxelles T +32 (0)2 241 341 90 E filp.vandevordevde@util.be www.util.be

Technique spéciales Spéciale technieken  
MK engineering Michel Kuvshinov Chausseée de Waterloo, 412 F 1030 Bruxelles T +32 (0)2 348 60 00 E m.kuvshinov@mk-engineering.be www.mk-engineering.be

Acoustique Akoestische  
ASM Acoustics Neema Gendron Rue des Palais 44, 10436 1030 Bruxelles T +32 (0)2 203 23 75 E n.gendron@asm-acoustics.be www.asm-acoustics.be

Coordination sécurité Veiligheidscoördinatie

DATE / DATUM	IND.	ADAPTATIONS / WIZIGING
A		
B		
C		
D		
E		
F		
G		

PLAN / TEKENING: NIVEAUX / VERDIEPING: **-1 / 0 / +1**

Sous-sol / Kelder Rez-de-chaussée / Gelijkvloers 1e étage / 1e verdieping

BATIMENT / GEBOUW	DATE / DATUM	ECHELLE / SCHAAL	PARTIE / DEEL	NUM.	IND.
OPTIMA	22/12/2017	1/50	AR	34/38	857-FU-050

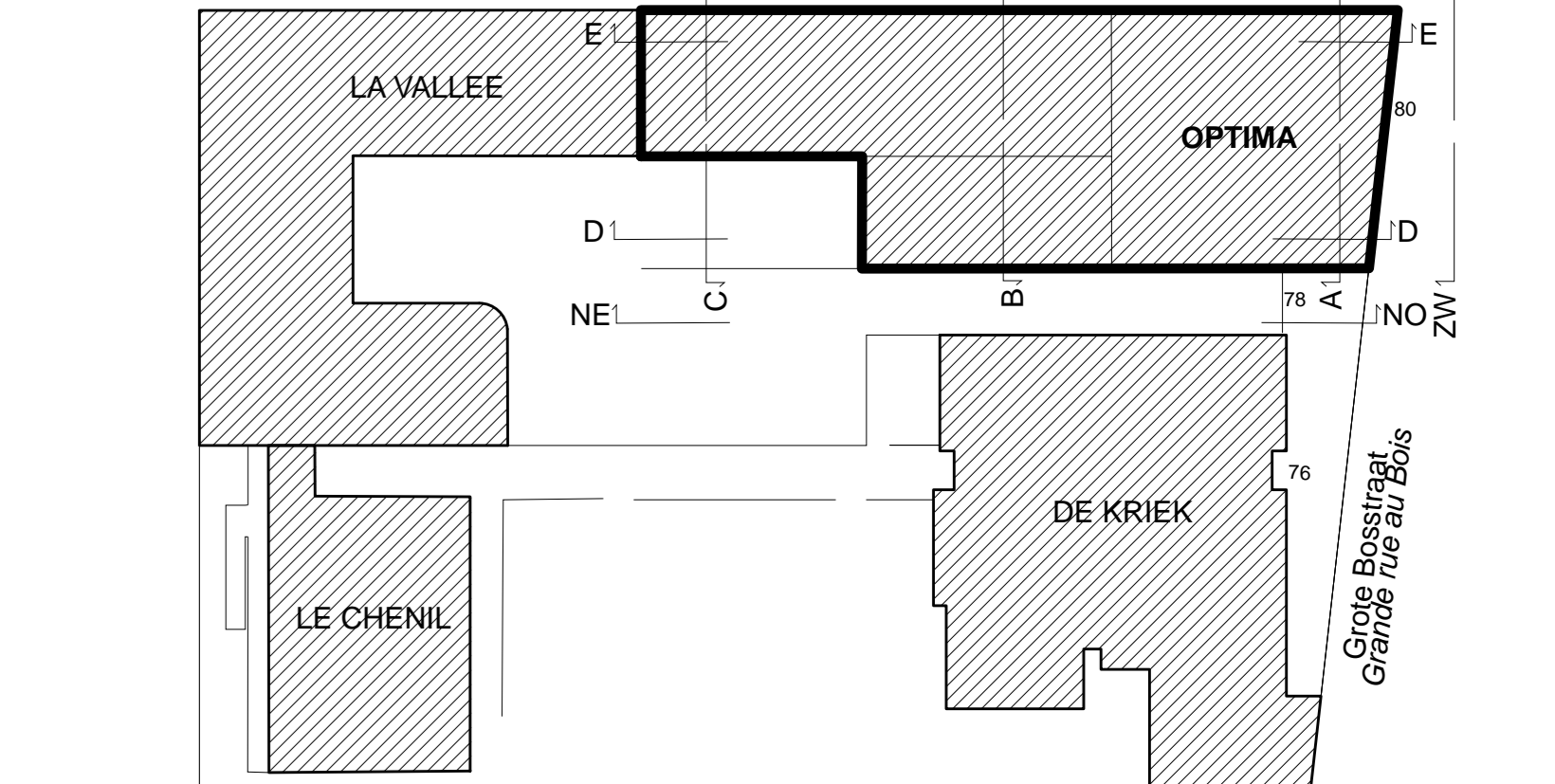
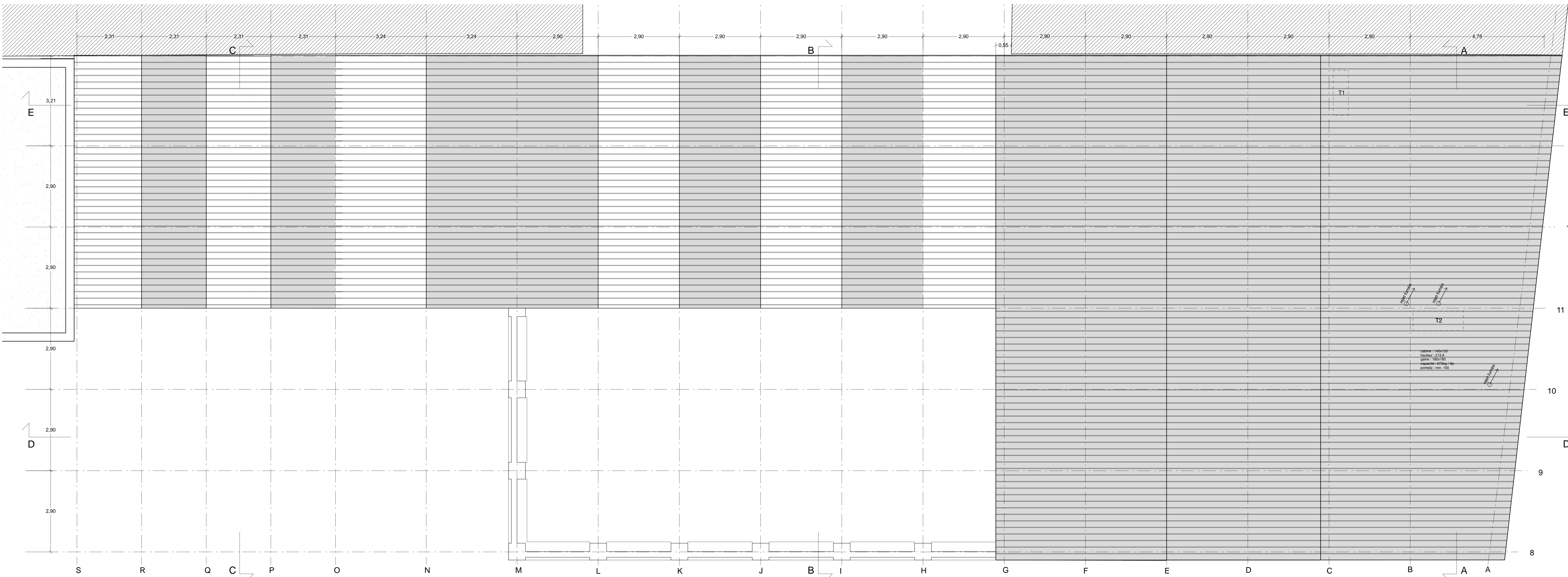
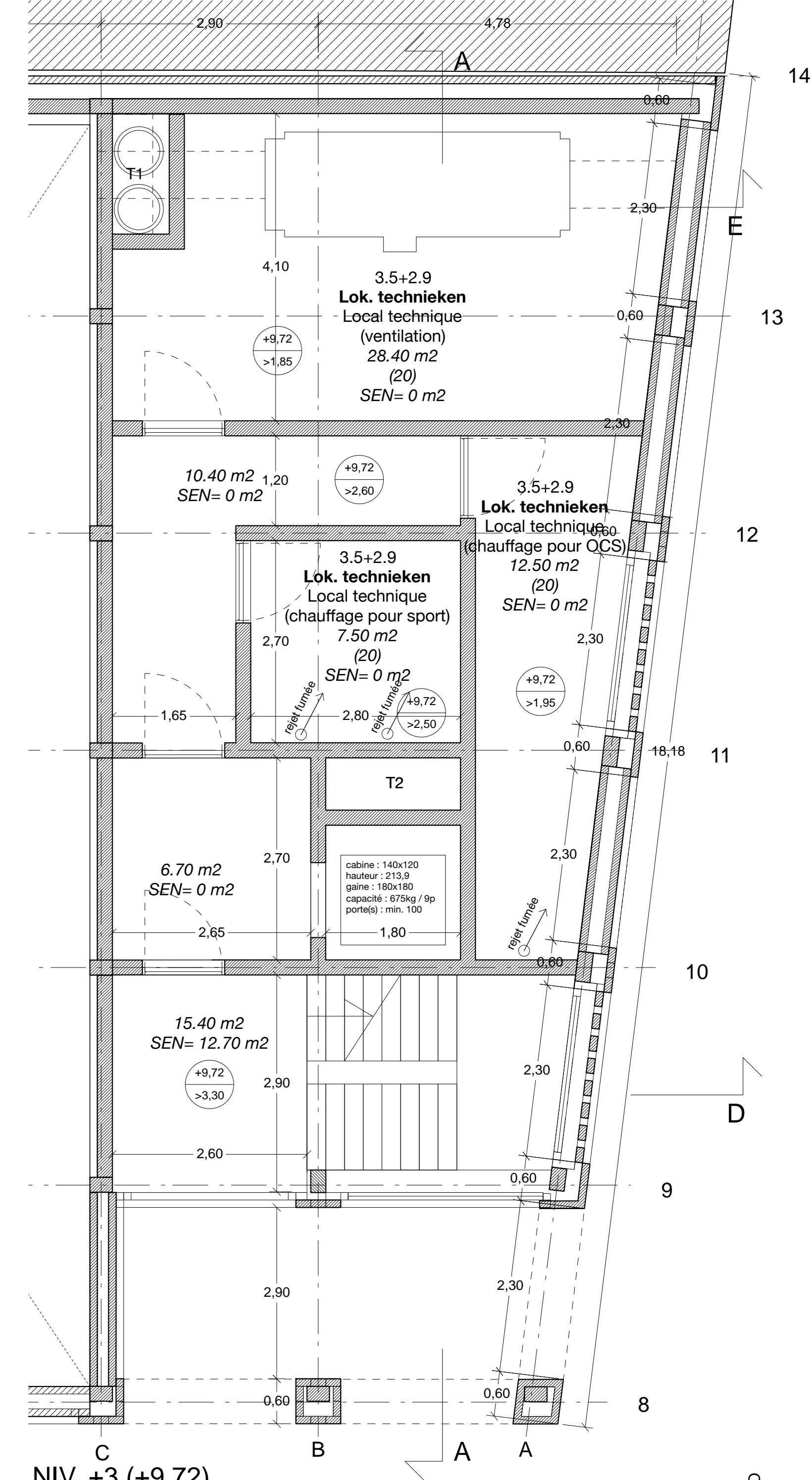
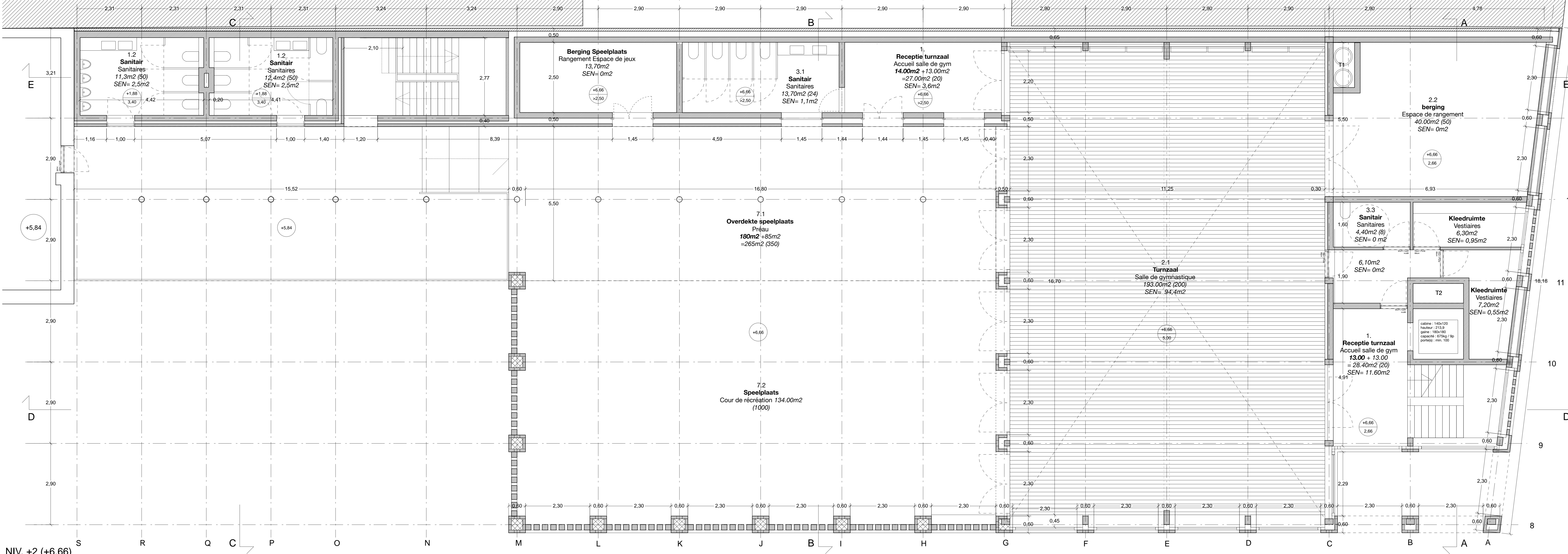

**COMMUNE DE SCHAERBEEK**  
Place Colignon 1030 Schaerbeek  
Tel : 02 244 75 11

**GEMEENTE VAN SCHAERBEEK**  
Colignonplein 1030 Schaerbeek  
Tel : 02 244 75 11

**MAÎTRE D'OUVRAGE / BOUWHEER**  
Le secrétaire communal : David NEUPREZ  
Le bourgmestre, par délégation : Vincent VANHALEWYN  
Echevin des Travaux PUBLICS  
Personne de contact : Luca VISCONTI, architecte  
T +32 (0)2 244 77 68  
E l.visconti@schaerbeek-stre.be

**PERMIS D'URBANISME**  
Projet GRAB / 76,78-80 Grande rue au Bois, 1030 Schaerbeek  
Projet pour la construction d'une école fondamentale réacondigéophone, d'une extension pour une école fondamentale francophone et d'une salle omnisports

**STEDENBOUWKUNDIGE VERGUNNING**  
Projet GRAB / Grote Broekstraat, 76,78-80, 1030 Schaerbeek  
Aanvraag van een projectaanvraag met het oog op de studies en de opvolging van de werken in het kader van de bouw van een Nederlandse basisschool, een uitbreiding van een Franstalige basisschool en een sporthal

**AUTEUR DE PROJET / ONTWERPER**  
ASSOCIATION MOMENTANÉE / TUBELIJKE VERENIGING  
**JAVA architects + Geurst & Schulze architecten**

**Architecture / Architectuur**  
Geurst & Schulze architecten  
Krijn de Groot  
2551 ER Den Haag Nederland  
T +31 (0)70 365 0948  
E info@geurst-schulze.nl  
www.geurst-schulze.nl

**Stabilité / Stabiliteit**  
UTIL  
Filip Van de Voorde  
Thalysstraat 30  
1030 Bruxelles  
T +32 (0)2 241 38 60  
E filip.vandevoorde@util.be  
www.util.be

**Technique spéciales / Speciale technieken**  
MK engineering  
Michel Kinnel  
Chemin de l'Herminette, 412 F  
1050 Bruxelles  
T +32 (0)2 348 60 00  
E m.kinnel@mkengineering.be  
www.mkengineering.be

**Acoustique / Akoestische**  
ASM Acoustics  
Nancy Gantier  
Rue des Palais 44, 10436  
1050 Bruxelles  
T +32 (0)2 203 33 75  
E n.gantier@asm-acoustics.be  
www.asm-acoustics.be

**Coordination sécurité / Veiligheidscoördinatie**

**ADAPTATIONS / WIJZIGING**

DATE / DATUM	IND.
A	
B	
C	
D	
E	
F	
G	

**PLAN / TEKENING:**  
Deuxième étage / 2e verdieping  
Troisième étage / 3e verdieping  
Plan toiture / Dakplan

**NIVEAUX / VERDIEPING:**  
**+2 / +3 / +T**

BATIMENT / GEBOUW	DATE / DATUM	ECHELLE / SCHAAL	PARTIE / DEEL	NUM.	IND.
OPTIMA	22/12/2017	1/50	AR	35/38	857-P4-051

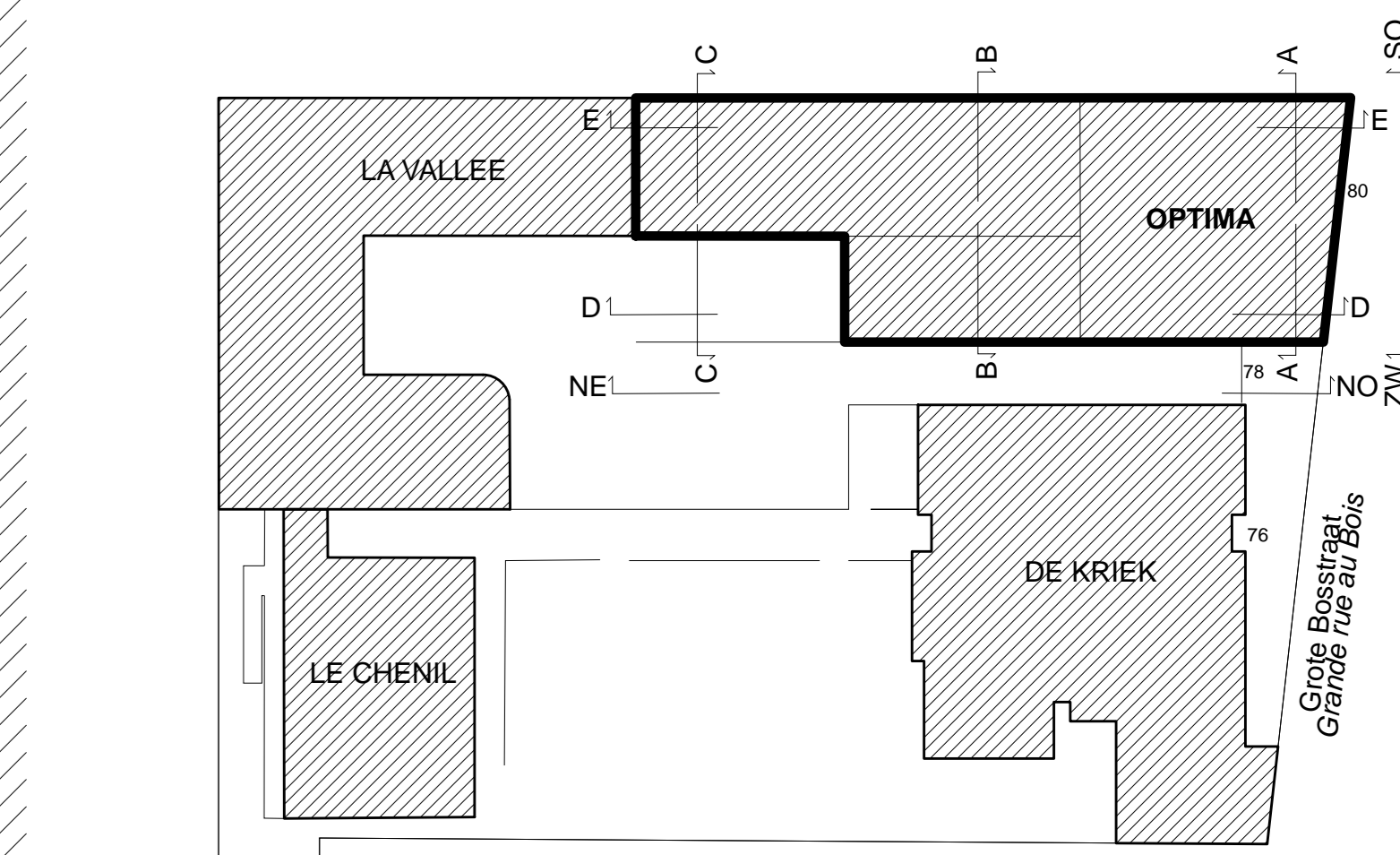
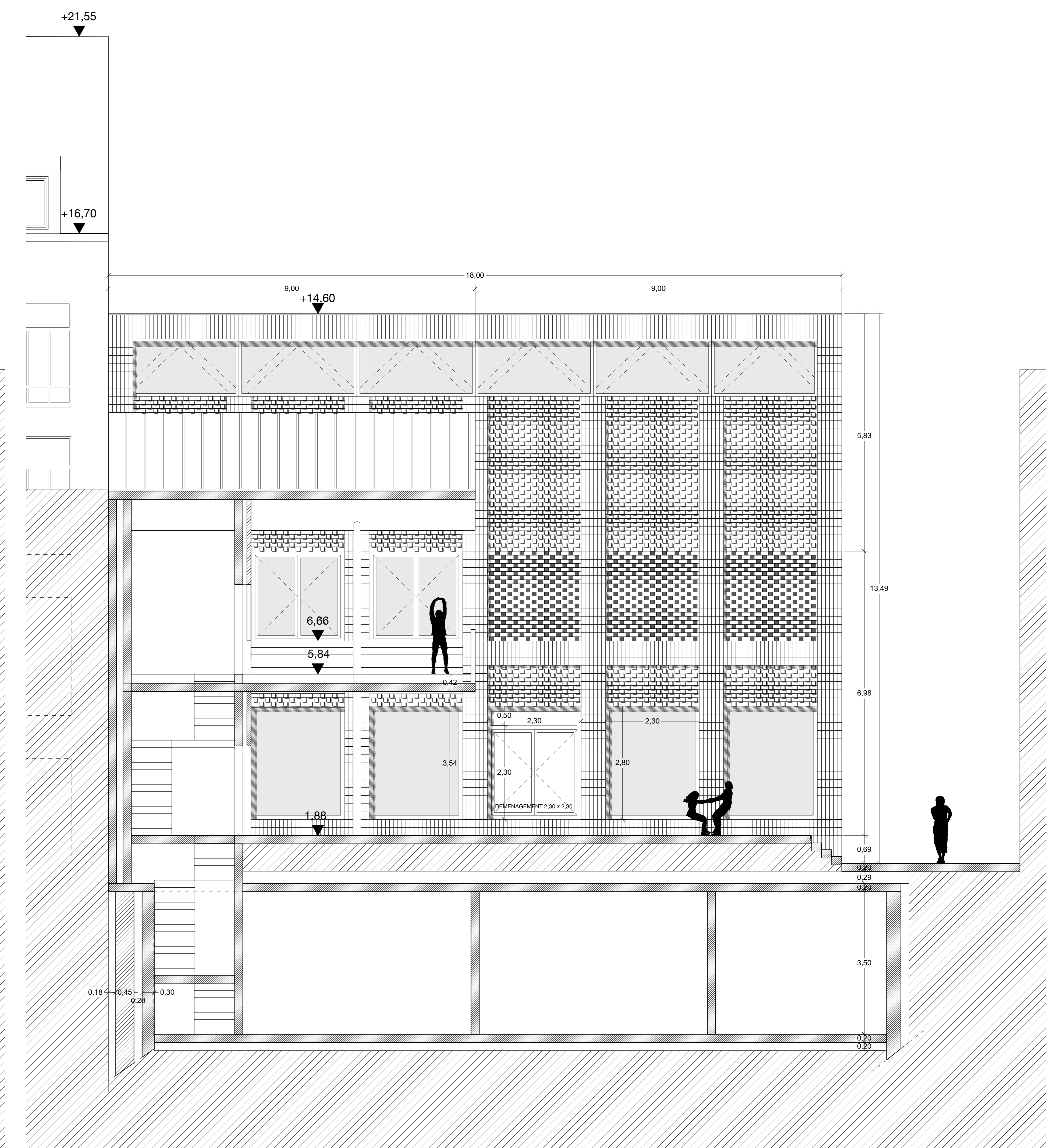
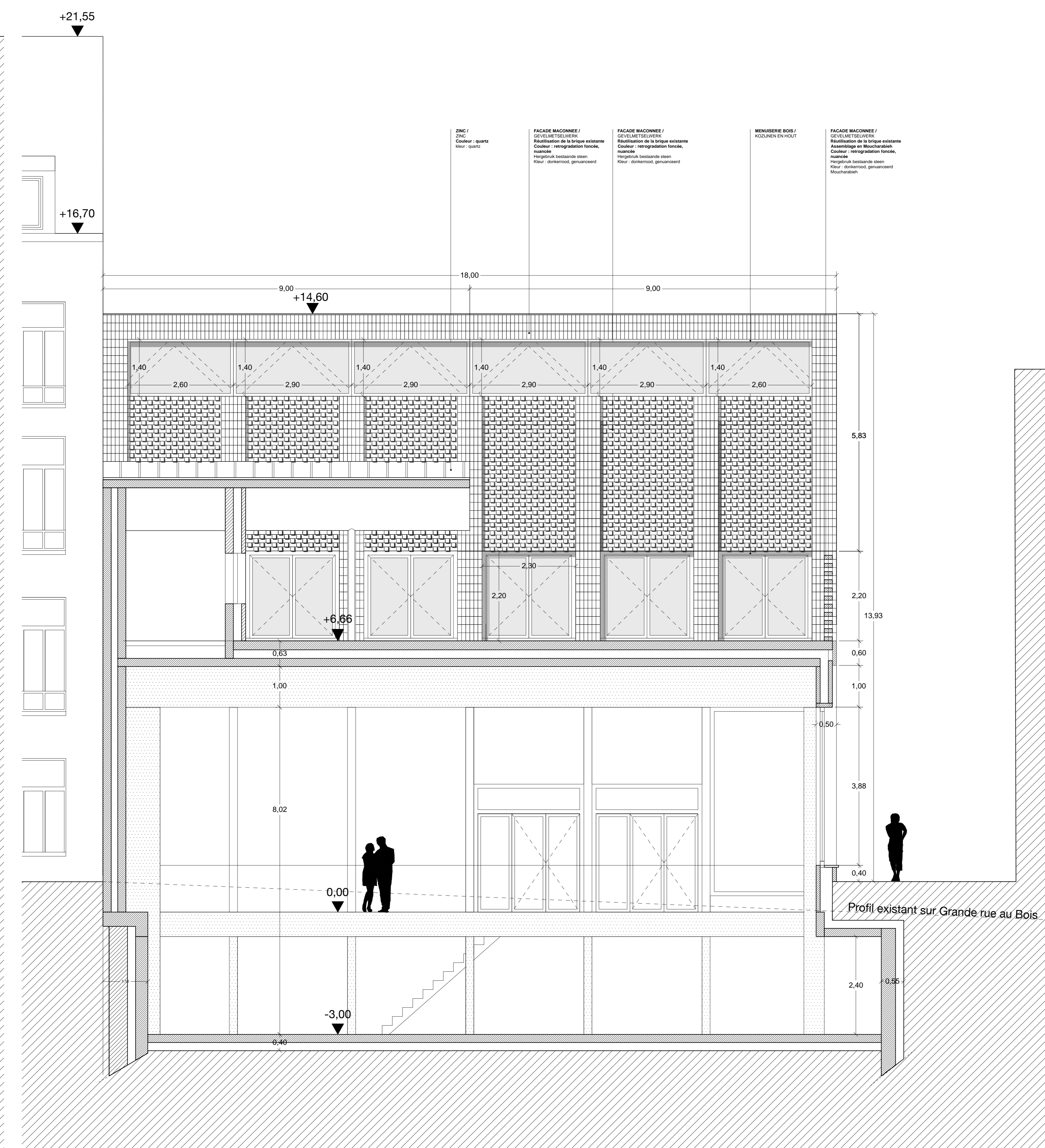
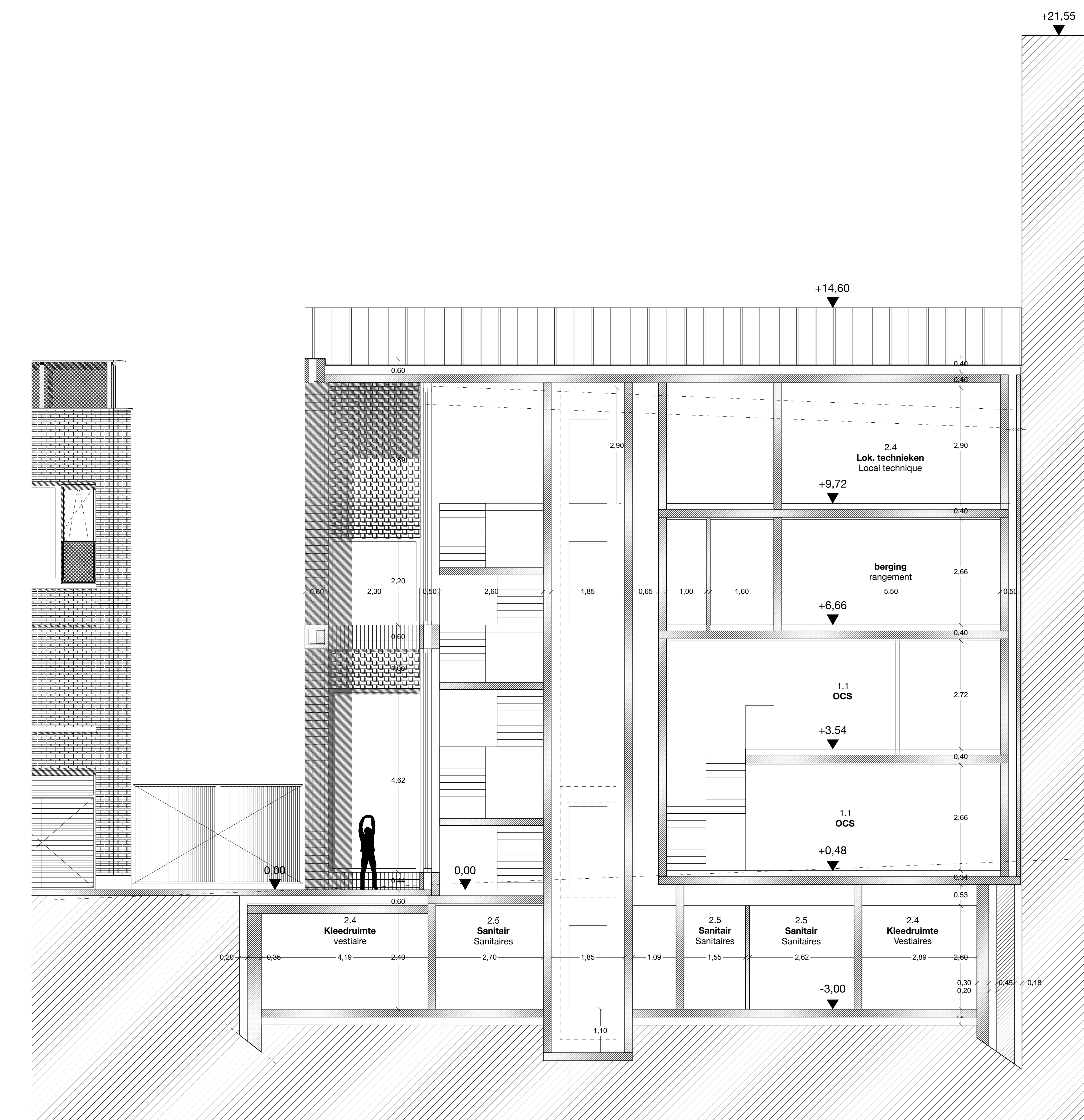

PLAN D'IMPLANTATION / INPLANTATINGSPLAN Ech. / Sch. 1/1000

<b>COMMUNE DE SCHAARBEEK</b> Place Colignon 1030 Schaarbeek Tel : 02 244 75 11		<b>SCHAARBEEK</b> <b>1030</b> <b>SCHAARBEEK</b>
<b>GEMEENTE VAN SCHAARBEEK</b> Colignonplein 1030 Schaarbeek Tel : 02 244 75 11		<b>1030</b> <b>SCHAARBEEK</b>
<b>Maître d'Ouvrage / Bouwheer</b> Le Bourghesme, par délégation : David NEUPREZ	Personne de contact : Luca VISCOTI, architecte E : luca.viscoti@schaarbeek.brussels	
<b>PERMIS D'URBANISME</b> Projet GRAB : 78-78-80 Grande rue au Bois 1030 Schaarbeek Projet pour la construction d'une école fondamentale avec extension pour une école fondamentale Intégration et mise aux normes		
<b>STEDENBOUWKUNDIGE VERGUNNING</b> Projet GRAB : Grote Bossstraat nr. 78 au 78-80, 1030 Schaarbeek Aanvraag voor een projectieplan met het oog op de realisatie en de aanvang van de werken in het kader van de bouw van een basisschool met een sportveld, een verbindingsruimte en een speelplaats		
<b>AUTEUR DE PROJET / ONTWERPER</b> <b>JAVA</b> architecten + <b>Geurst &amp; Schulze</b> architecten JAMA architecten vzw Rue Rogier 10a 1000 Bruxelles T +32 (0)2 527 41 80 E : info@java.be www.java.be	<b>Geurst &amp; Schulze</b> architecten Geurst & Schulze Thuisstraat 36 1053 ER Den Haag Nederland T +31 (0)70 365 0545 E : info@geurstschulze.nl www.geurstschulze.nl	<b>JAVA</b> <b>GEURST &amp; SCHULZE</b>
<b>Architecture</b> UTL 178, rue de Voerde Thuisstraat 36 1000 Bruxelles T +32 (0)2 241 35 80 E : info.hardcore@utl.be www.utl.be	<b>Stabilité</b> MK engineering Charles de Waelenvoer, 412 F 1000 Bruxelles T +32 (0)2 340 85 00 E : m.koenig@mk-engineering.be www.mk-engineering.be	<b>UTL</b> <b>MK</b>
<b>Technique spéciales</b> ASM Acoustics Rue des Frères AA, 14a/16 1000 Bruxelles T +32 (0)2 203 32 75 E : m.guyon@asm-acoustics.be www.asm-acoustics.be	<b>Acoustique</b> ASM Acoustics Rue des Frères AA, 14a/16 1000 Bruxelles T +32 (0)2 203 32 75 E : m.guyon@asm-acoustics.be www.asm-acoustics.be	<b>ASM</b>
<b>Coordination sécurité</b> Veiligheidscoördinatie		
DATE / DATUM Ind. ADAPTATIONS / WIJZIGING A B C D E F G		
PLAN / TEKENING NIVEAUX / VERDIEPING Coupes AA'-BB'-CC' / Sneddes AA'-BB'-CC'		
<b>BATIMENT / GEBOUW</b> OPTIMA Projet / Nieuw	<b>DATE / DATUM</b> 22/12/2017	<b>ECHELLE / SCHAAL</b> 1/50
<b>PARTIE / DEEL</b> AR	<b>NUM.</b> 36/38	<b>IND.</b> 007-AU-0330

COUPE AA' / SNEDDE AA'

COUPE BB' / SNEDDE BB'

COUPE CC' / SNEDDE CC'

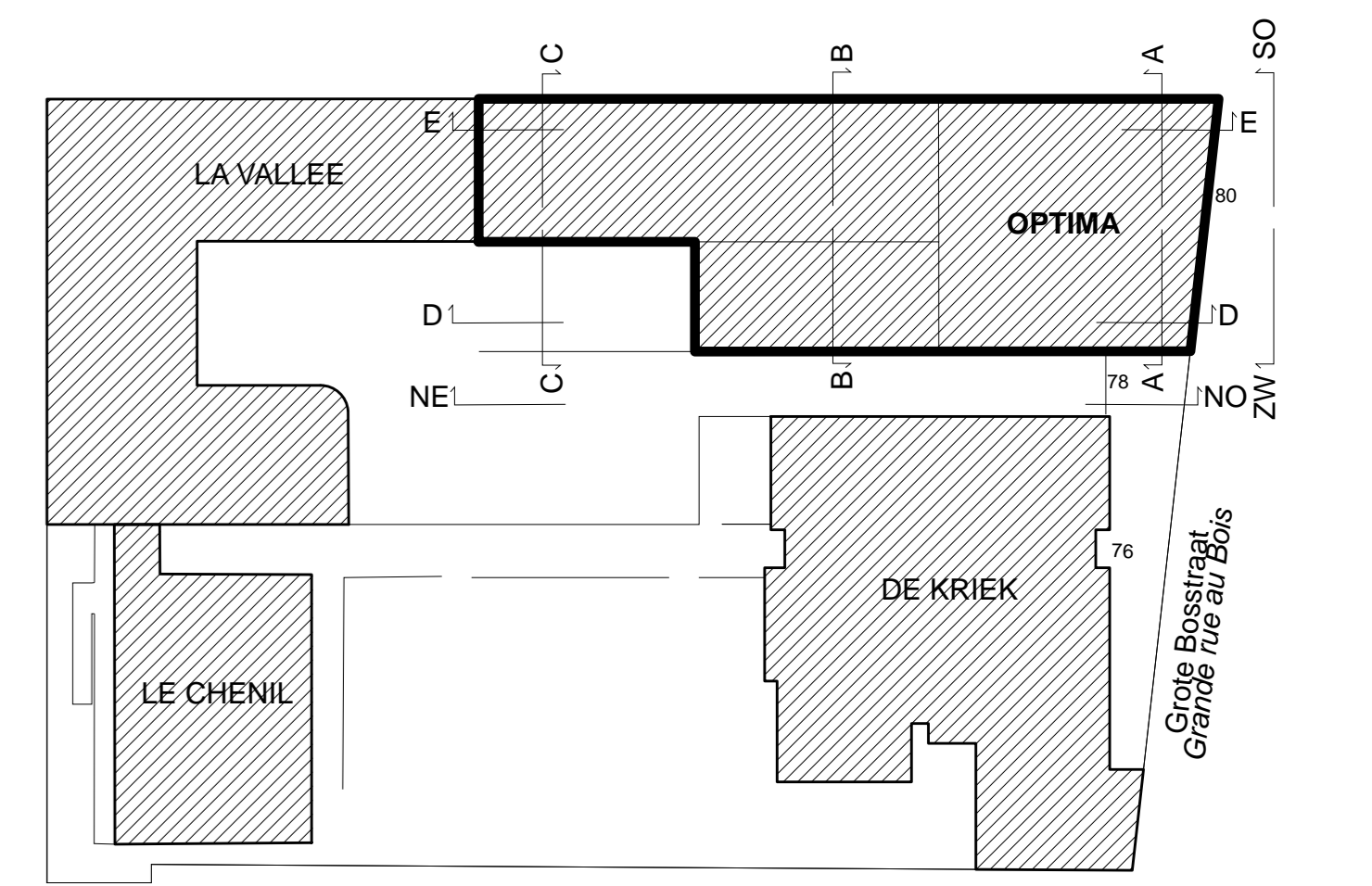
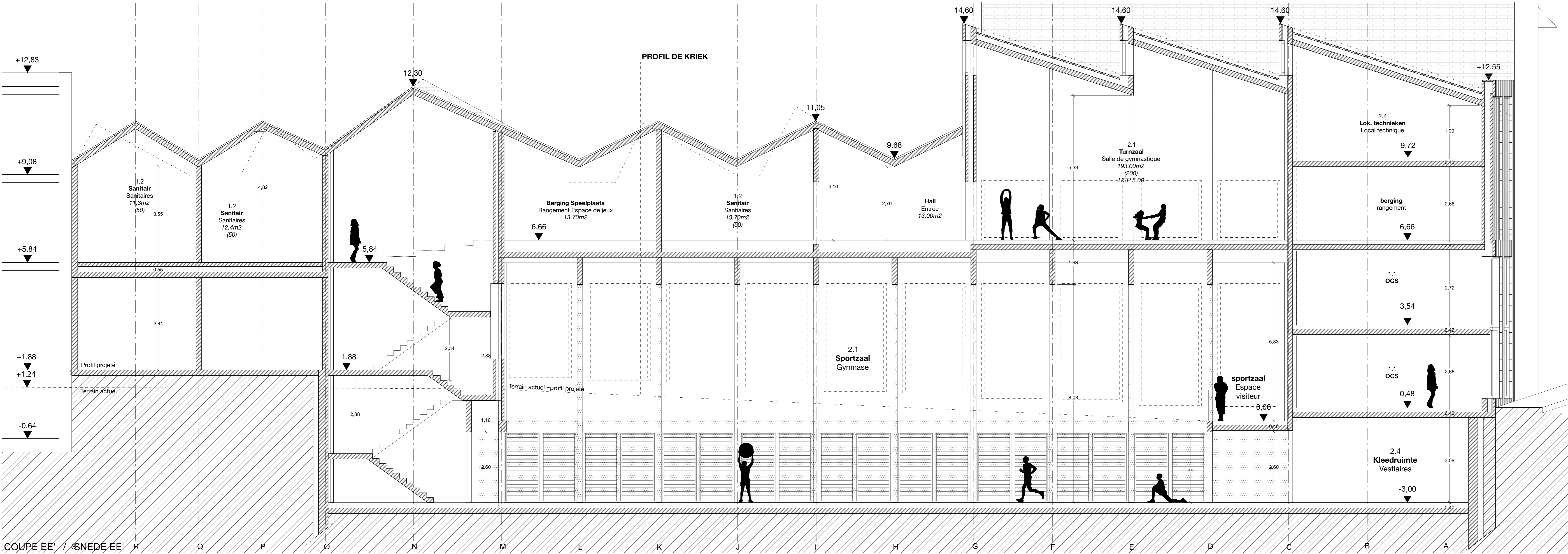
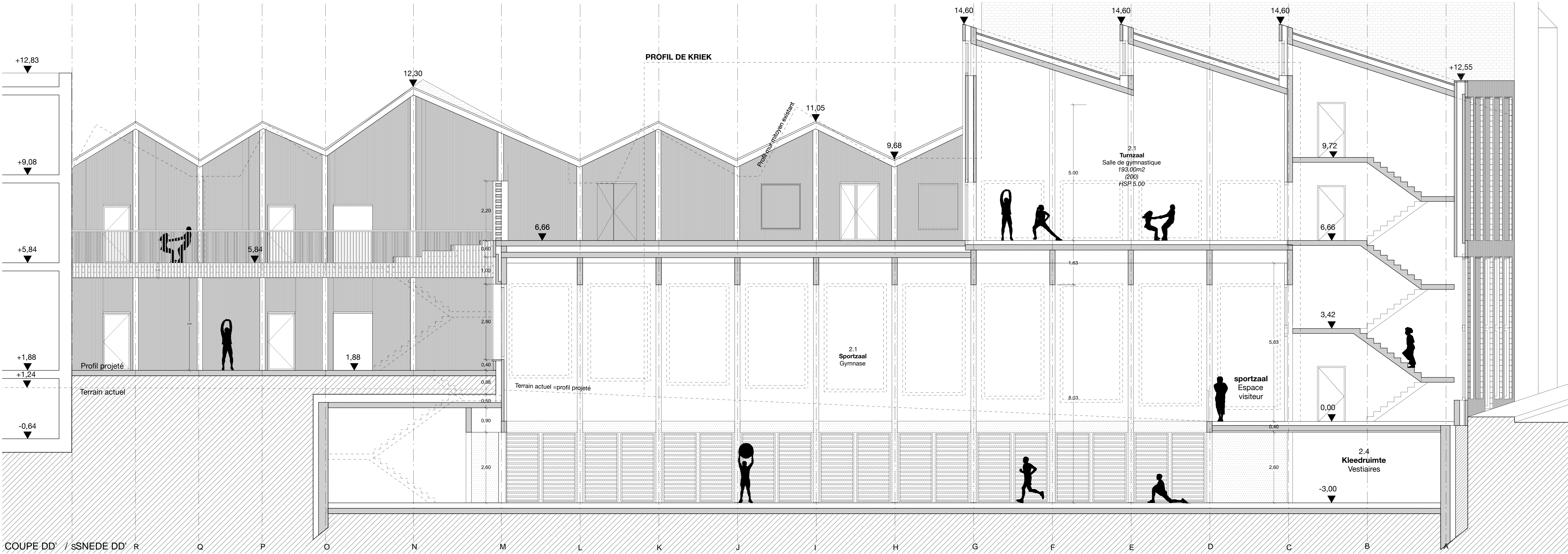

PLAN D'IMPLANTATION / INPLANTATINGSPLAN Ech. / Sch. 1/1000

<b>COMMUNE DE SCHAARBEEK</b> Place Colignon 1030 Schaarbeek Tel : 02 244 75 11		<b>SCHAARBEEK</b> <b>1030</b> SCHAARBEEK	
<b>GEMEENTE VAN SCHAARBEEK</b> Colignonplein 1030 Schaarbeek Tel : 02 244 75 11		<b>Le Bourgmestre, par délégation :</b> Vincent VANHALEWYN Echevin des Travaux PUBLICS	
<b>Maitre d'Ouvrage / Bouwheer</b> Le secrétaire communal : David NEUPREZ		Personne de contact : Luca VISCONTI, architecte T +32 (0)2 244 77 68 E l.visconti@schaarbEEK.be	
<b>PERMIS D'URBANSME</b> Projet GRAB / 76,78-80 Grande rue au Bois, 1030 Schaarbeek Projet pour la construction d'une école fondamentale réaménagée, d'une extension pour une école fondamentale francophone et d'une salle omnisports			
<b>STEDENBOUWKUNDIGE VERGUNNING</b> Project GRAB / Grote trouwekerij, 76,78-80, 1030 Schaarbeek Afbouwing van een projectieplan met het oog op de studies en de opvolging van de werken in het kader van de bouw van een Nederlandse taal basisschool, een uitbreiding van een Franstalige basisschool en een sporthal			
<b>AUTEUR DE PROJET</b> <b>ONTWERPER</b>		<b>ASSOCIATION MOMENTANÉE / TUDELIJKE VERENIGING</b> <b>JAVA architects + Geurst &amp; Schulze architecten</b>	
<b>Architecture</b> Architectureur		<b>JAVA architects</b> Julien Tringali Rue Foppens 10a 1030 Bruxelles T +32 (0)2 527 41 80 E info@java.com www.java-architecten.com	
<b>Stabilité</b> Stabielheid		<b>Geurst &amp; Schulze architecten</b> Geurst & Schulze architecten Jansenstraat Kluizenbergweg 13a 2551 ER Den Haag Nederland T +31 (0)70 365 0948 E info@geurst-schulze.nl www.geurst-schulze.nl	
<b>Technique spéciales</b> Speciale technieken		<b>UTIL</b> Filip Van de Voorde Thuytstraat 20 1030 Bruxelles T +32 (0)2 341 38 80 E filip.vandevoorde@util.be www.util.be	
<b>Acoustique</b> Akoestische		<b>MK engineering</b> Mehdi Kousseli Chausseée de Waterloo, 412 F 1050 Bruxelles T +32 (0)2 348 60 00 E m.kousseli@mk-engineering.be www.mk-engineering.be	
<b>Coordination sécurité</b> Veiligheidscoördinatie		<b>ASM Acoustics</b> Neema Gierens Rue des Palais 44, 10436 1050 Bruxelles T +32 (0)2 203 33 75 E n.gierens@asm-acoustics.be www.asm-acoustics.be	
<b>Coordination sécurité</b> Veiligheidscoördinatie			
DATE / DATUM A B C D E F G		ADAPTATIONS / WIZIGING	
PLAN / TEKENING: Coupes DD-EE' / Snedes DD-EE'		NIVEAUX / VERDIEPING: -	
<b>BATIMENT / GEBOUW</b> OPTIMA Page 1/veux	<b>DATE / DATUM</b> 22/12/2017	<b>ECHELLE / SCHAAL</b> 1/50	<b>PARTIE / DEEL</b> AR
			<b>NUM.</b> 37/38
			<b>IND.</b> 857-P14-0531

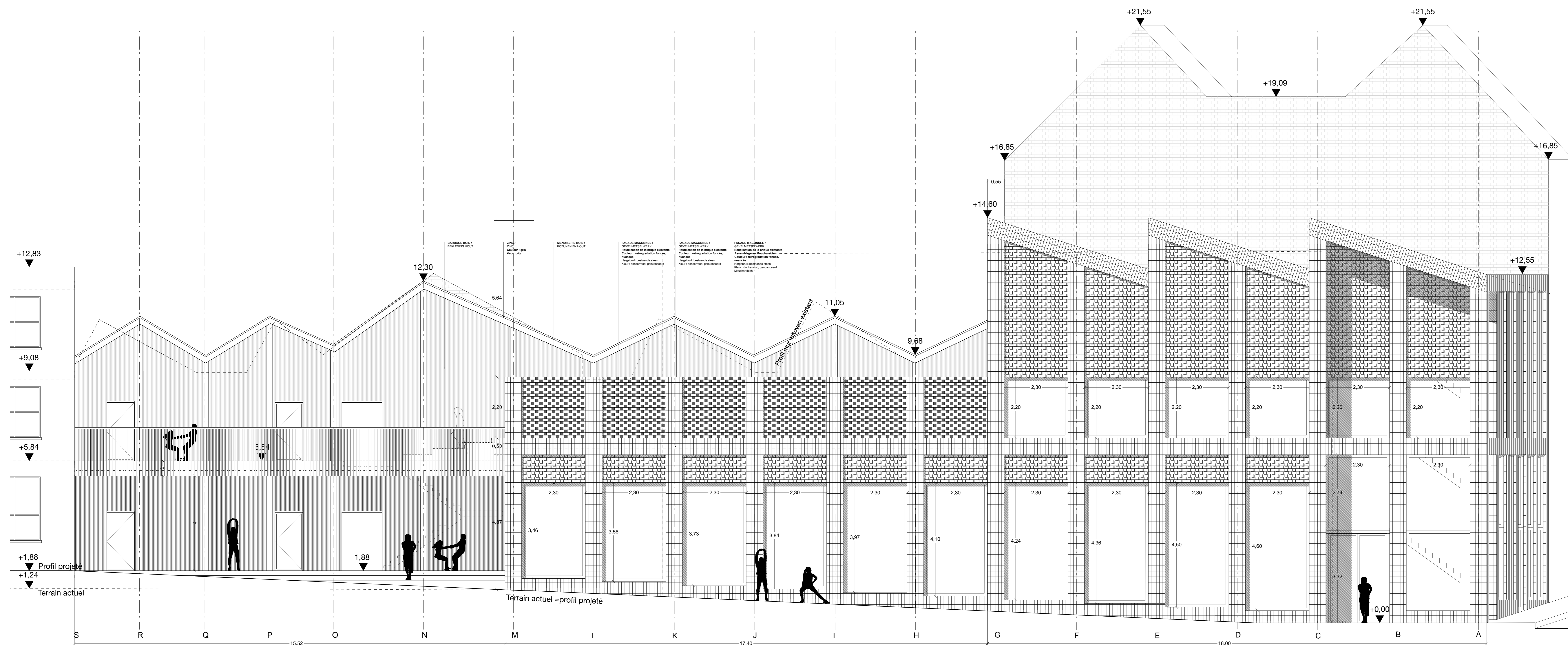

FACADE NORD OUEST / NOORDWESTGEVEL



FACADE SUD OUEST / ZUIDWESTGEVEL

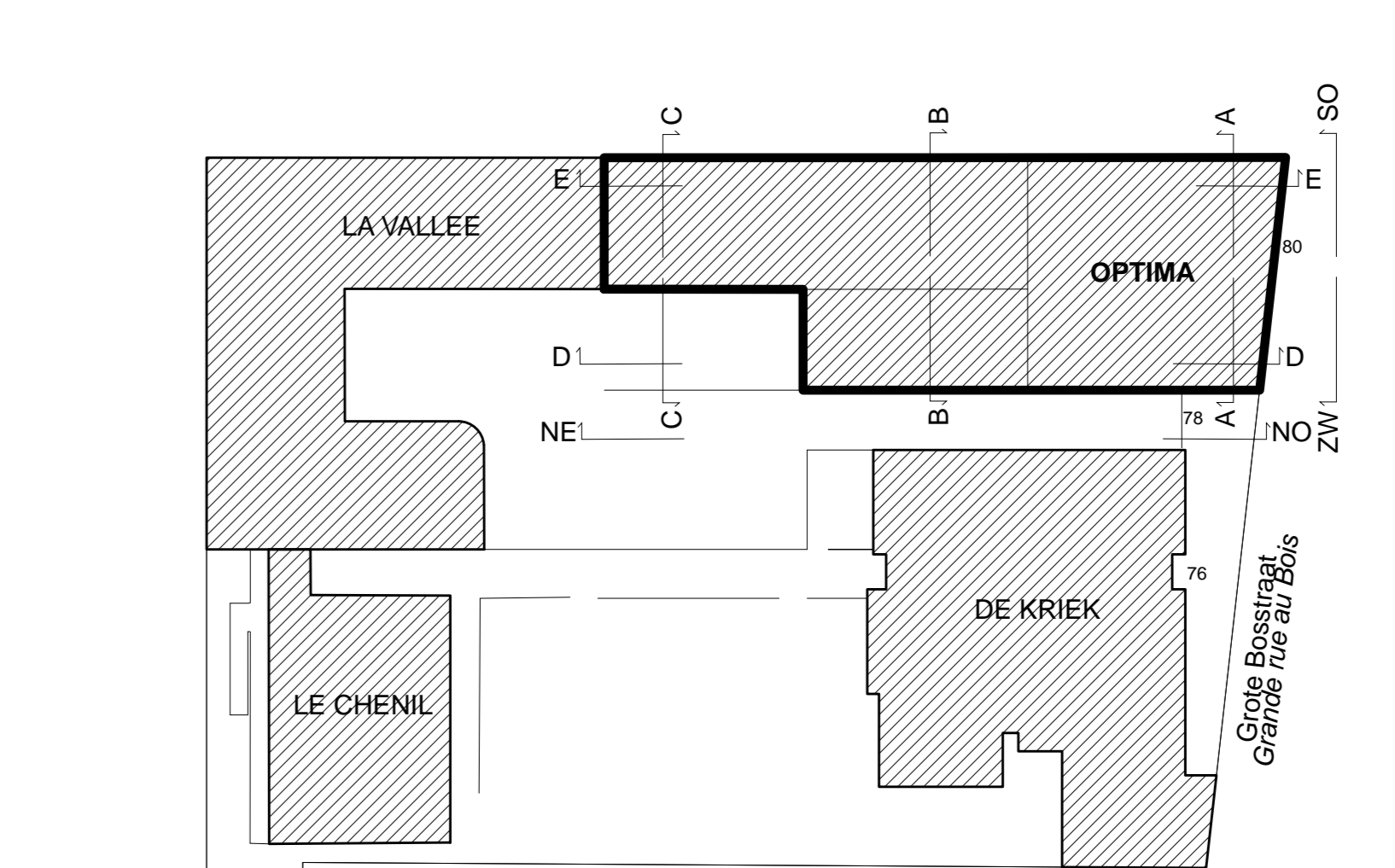

PLAN D'IMPLANTATION / INPLANTATINGSPLAN Ech. / Sch. 1/1000

<b>COMMUNE DE SCHAARBEEK</b> Place Colignon, 1030 Schaarbeek Tel : 02 244 75 11		<b>SCHAARBEEK</b>  1030 SCHAARBEEK
<b>SENEENTE VAN SCHAARBEEK</b> Colignonplein 1030 Schaarbeek Tel : 02 244 75 11		
<b>Maire d'Ouvrage / Bourmeester</b> Le secrétaire communal : David NEUPREZ	Le Bourgmestre, par délégation : Vincent DEMALLEYNS Echevin des Travaux Publics	Personne de contact : Luca VISCONTI, architecte T +32 (0)2 244 77 68 E luca.visconti@schaarbeek.be
<b>PERMIS D'URBANISME</b> Projet GRAB : 78-79-80 Grande rue au Bois, 1030 Schaarbeek Projet pour la construction d'une école fondamentale (extension), d'une extension pour une école fondamentale Impression et mise en œuvre de plans de construction, d'une extension pour une école fondamentale		
<b>STEBENOUWKUNDE VERGUNNING</b> Project GRAB: Grote Raaiwaai nr. 78-79-80, 1030 Schaarbeek Aankondiging van een openbare aanbesteding met het oog op de realisatie en de afwerking van de werken in het kader van de bouw van een Nederlandse taalgebruik basisschool, een verbodsbord van een Franstalige basisschool en een sportveld		
<b>AUTEUR DE PROJET / ONTWERPER</b> JAMA architecten Jean-François JAMA Rue Piquette, 100 1030 Brussel T +32 (0)2 537 41 80 E info@jama.com www.jama-arch.com	<b>ASSOCIATION MOMENTANÉE / TUSSELIJKE VERENIGING</b> <b>JAMA architecten + Geurst &amp; Schulze architecten</b> Geurst & Schulze architecten Michel Geurst Avenue de la Chapelle, 100 1050 BRUXELLES T +31 (0)15 365 0545 E info@geurstschulze.nl www.geurstschulze.nl	
<b>Architecture</b> Geurst & Schulze architecten Michel Geurst Avenue de la Chapelle, 100 1050 BRUXELLES T +31 (0)15 365 0545 E info@geurstschulze.nl www.geurstschulze.nl	<b>Stabilité / Stabiliteit</b> UTL Rue des Foyers, 100 1030 Schaarbeek T +32 (0)2 241 35 00 E info.hardcore@utl.be www.utl.be	
<b>Technique spéciales / Speciale technieken</b> MK engineering Chaussée de Waterloo, 412 F 1030 Schaarbeek T +32 (0)2 345 85 00 E info@mk-engineering.be www.mk-engineering.be	<b>Acoustique / Akoestische</b> ASM Acoustics Rue des Foyers, 100 1030 Schaarbeek T +32 (0)2 203 32 75 E info@asm-acoustics.be www.asm-acoustics.be	
<b>Coordination sécurité / Veiligheidscoördinatie</b> ADAPTATIONS / WIJZIGING A B C D E F G	<b>PLAN / TEKENING</b> Niveauux / Verdieping: Elévations / Gevels =	
<b>BATIMENT / GEBOUW</b> <b>OPTIMA</b> Projet / Niveau	<b>DATE / DATUM</b> 22/12/2017	<b>ECHELLE / SCHAAL</b> 1/50
<b>PARTIE / DEEL</b> AR	<b>NUM.</b> 38/38	<b>IND.</b> 007-AU-0540