

Luchtfoto 1:1000e

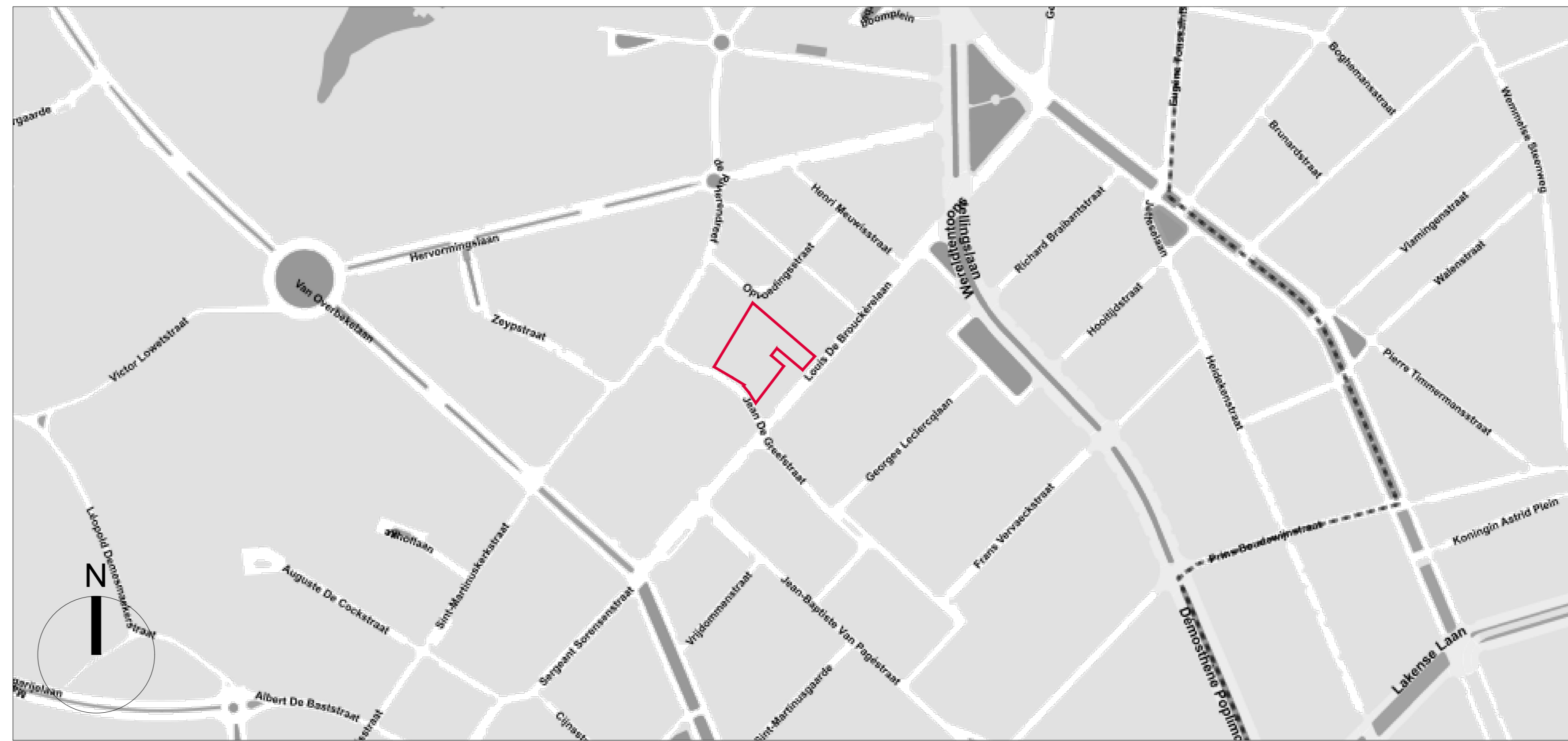

Kadaster 1:1000e



Ligingsplan 1:3000e

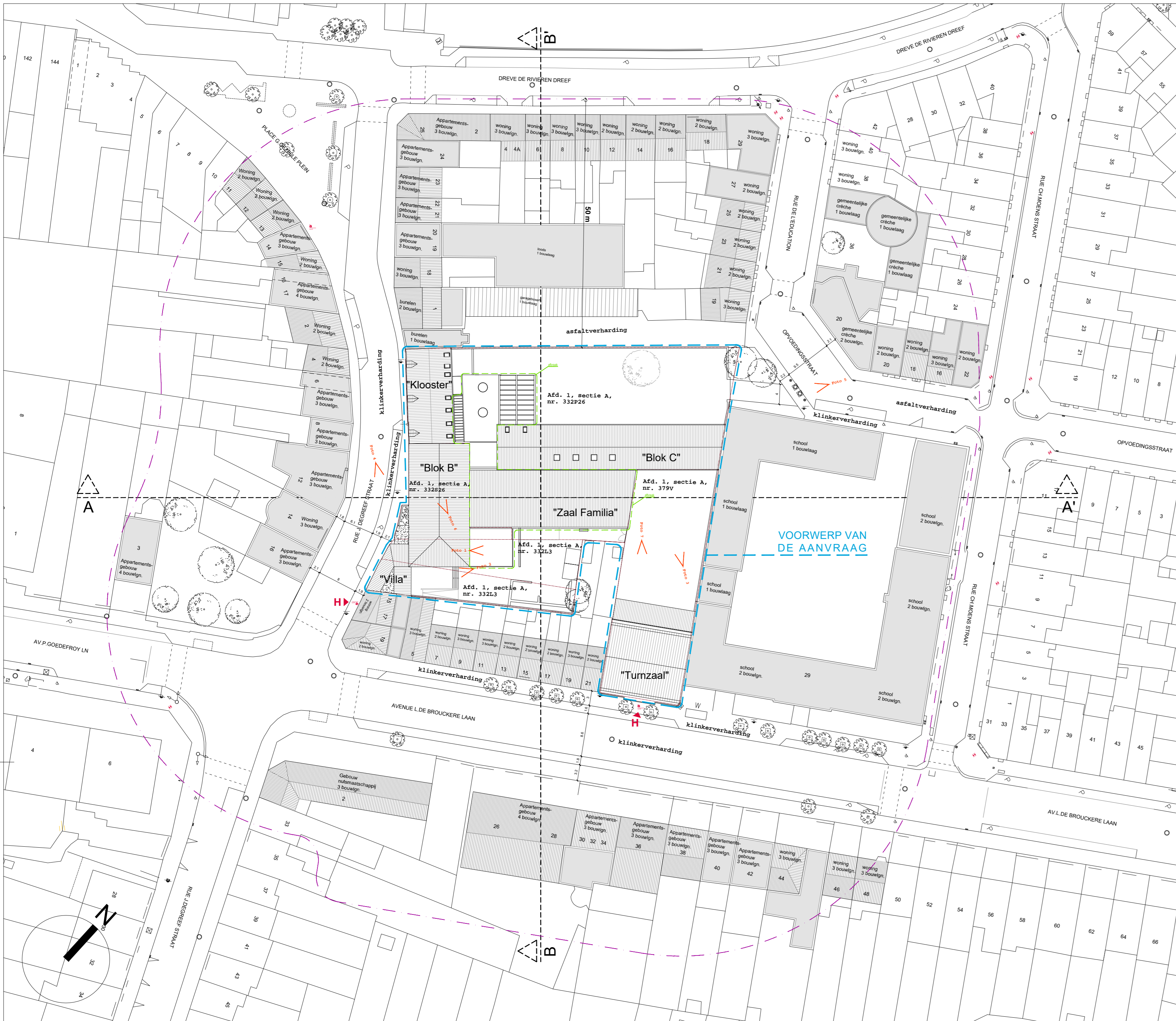

Inplantingsplan bestaande toestand 1:500e

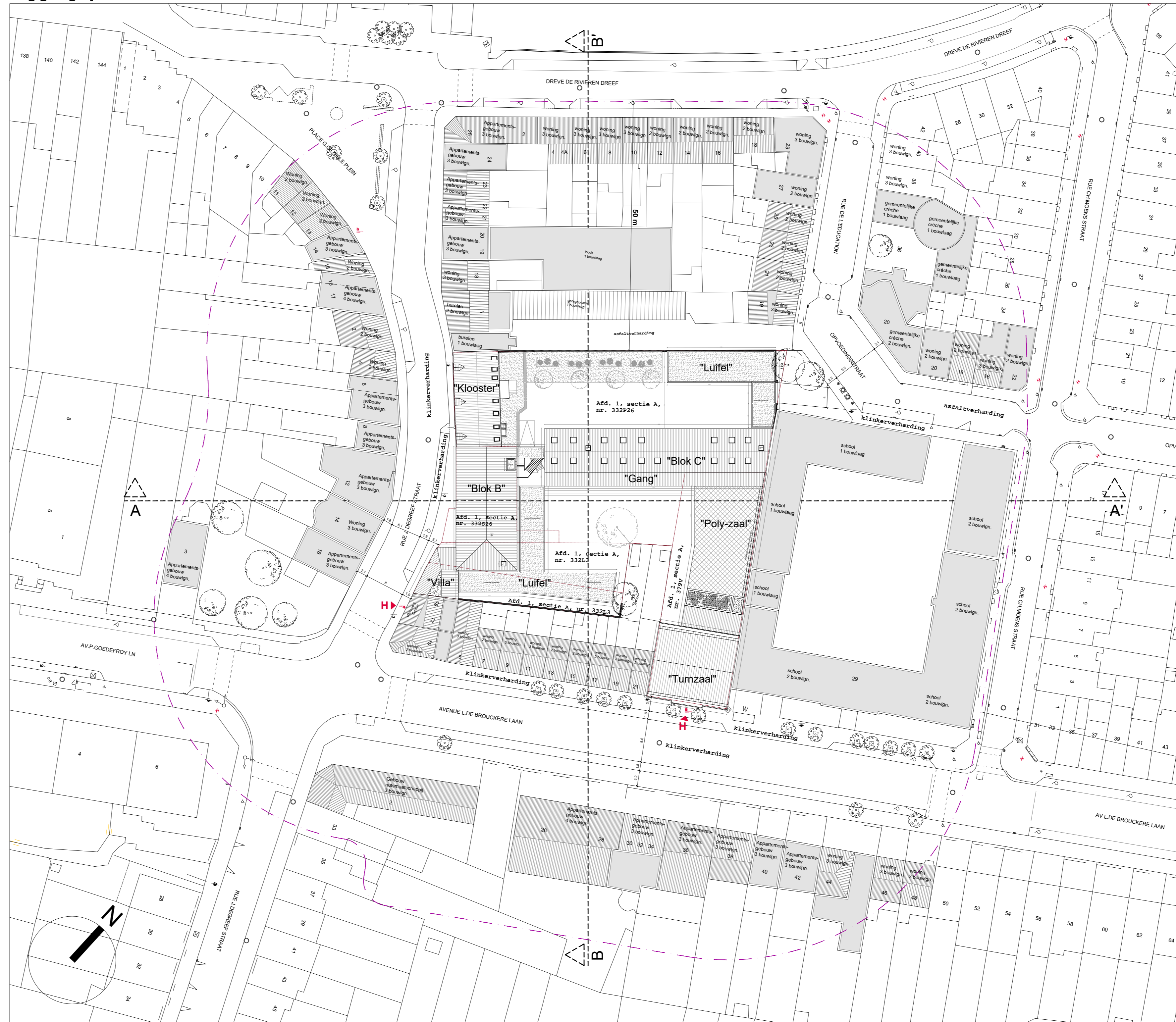

Inplantingsplan nieuwe toestand 1:500e

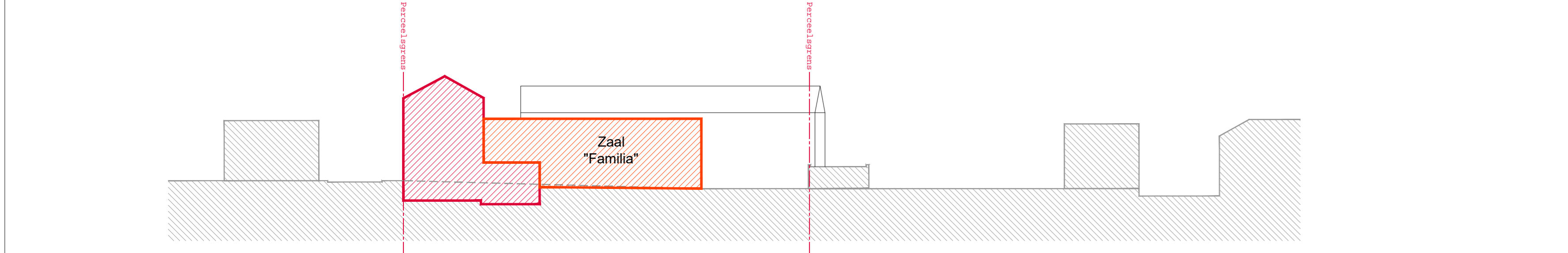

Terreinprofiel AA' bestaande toestand 1:500e

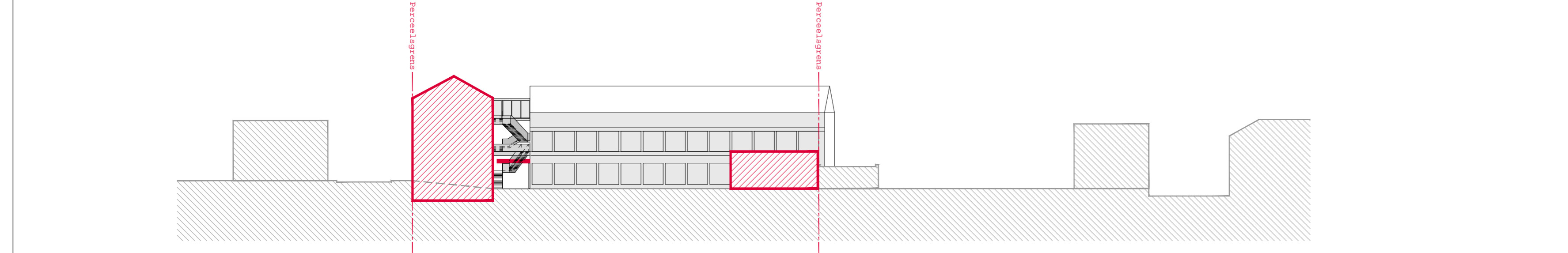

Terreinprofiel AA' nieuwe toestand 1:500e

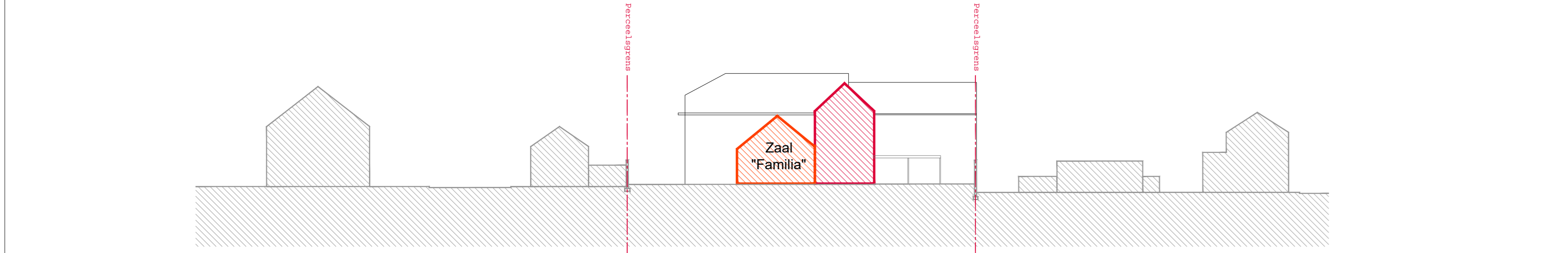

Terreinprofiel BB' bestaande toestand 1:500e

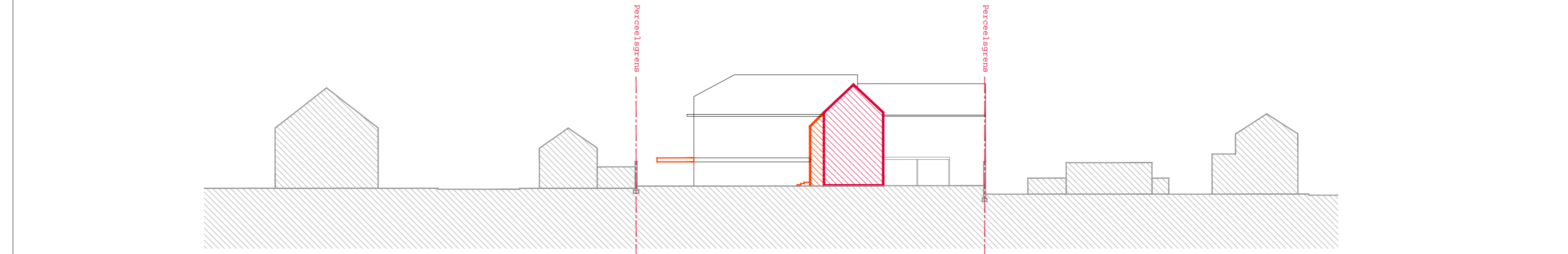

Terreinprofiel BB' nieuwe toestand 1:500e

TITEL	Renovatie van de kleuter- en lagere school Sint-Lutgardis
ADRES	Jan De Greefstraat 3, 1083 Ganshoren
BOUWER	vzw Sint-Goede Scholen Brussel, waarvoor tekent dhr. Piet Vandermot - Algemeen Directeur
ARCHITECT	fast forward architects bv-bvba fabrieksstraat 11 rue des fabricas - bruxelles 1000 Bruxelles tel +32 2 537 40 88 - fax +32 2 502 70 36 happy@fastforwardarchitects.eu - www.fastforwardarchitects.eu
STUDIETOEGANG	Studie 10 bvba Machielsteerweg 193 2800 Lier
VEILIGHEIDSCONTOUR	TOPCO bvba Bergestraat 49/3 9550 Herzele

wijzigingsplannen / modifications		FASE: fase	aanvraag bouwvergunning
A		TOEGANG: toestand	nieuwe toestand
B		PLAN: plan	algemene inlichtingen & inplantingsplannen
C		SCHAAL: schaal	1/500
D		PLAAT: plaat	01
E			VAN IN TOTAAL 21
F			
G			
H			
I			
J			
K			
alle meten geven ter plaatse opgetrokken te worden voor uitvoering			
de afmetingen van de bouwplannen zijn niet bindend voor de afmetingen van de werkelijke bouwplannen			
DATUM		08/03/2018	

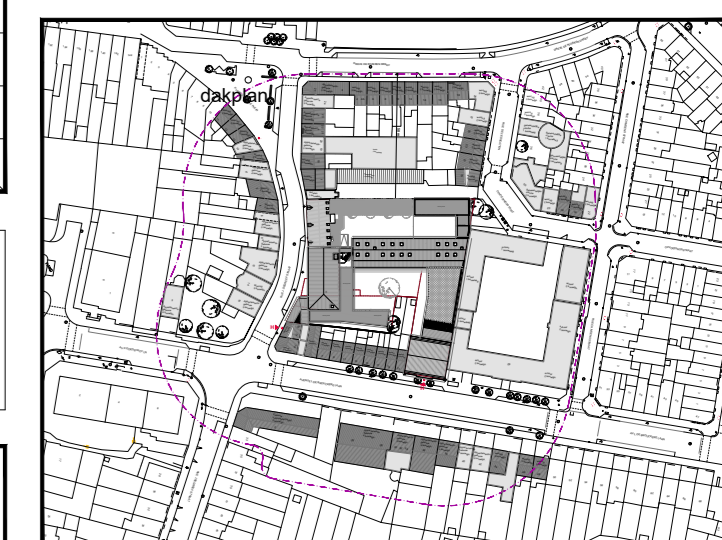



RUE J. DEGREEF STRAAT

AVENUE L. DE BROUCKERE LAAN

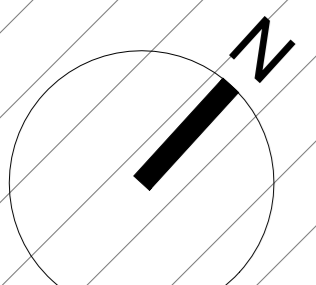

TITEL	Renovatie van de kleuter- en lagere school Sint-Lutgardis
ADRES	Jan De Greefstraat 3, 1083 Ganshoren
BOUWMEESTER	vzw Sint-Goedele Scholen Brussel, waarvoor tekent dhr. Piet Vandermot - Algemeen Directeur
ARCHITECT	fast forward architects bv-bvba fabrieksstraat 11 rue des fabriciens - bruxelles 1000 Bruxelles tel +32 2 537.40.88 - fax +32 2 502.70.36 happy@fastforwardarchitects.eu - www.fastforwardarchitects.eu
STABILITEITSLIJN	Studie 10 bvba Machielwaaijenweg 193 2900 Lier
VEILIGHEIDSCOÖRDINATOR	TOPCO bvba Bergstraat 49/3 9550 Herzele

wijzigingsplannen / modifications		FASE: fase		aanvraag bouwvergunning	
TOESTAND: toestand		TOESTAND: toestand		bestaande toestand	
PLAN: plan		PLAN: plan		funderings- en rioleringsplan	
SCHAL: schaal		SCHAL: schaal		1/100	
PLAAT: plaat		PLAAT: plaat		02	
VAN IN TOTAAL: van in totaal		VAN IN TOTAAL: van in totaal		21	
DATUM: datum		DATUM: datum		08/03/2018	

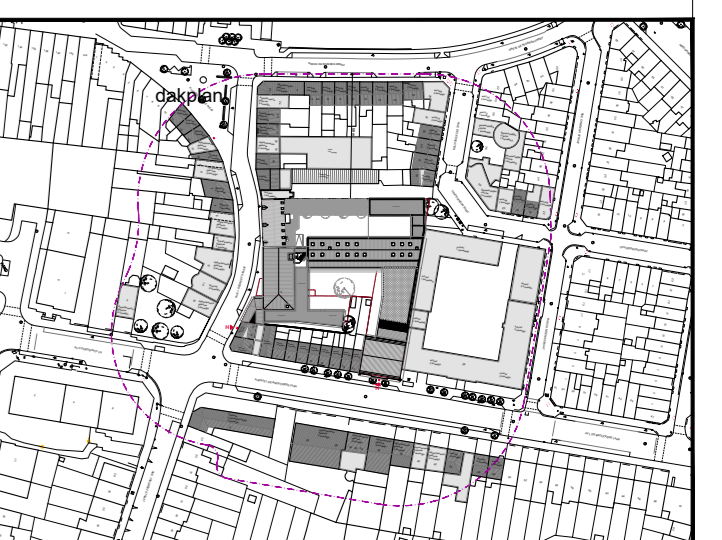



Bestaande toestand Plan verdieping -1 1:100e

TITEL	Renovatie van de kleuter- en lagere school Sint-Lutgardis		
ADRES	Jan De Greefstraat 3, 1083 Ganshoren		
BOUWMEESTER	vzw Sint-Goedele Scholen Brussel, waarvoor tekent dhr. Piet Vandermot - Algemeen Directeur		
ARCHITECT	fast forward architects bv-bvba fabrieksstraat 11 rue des fabricques - bruxelles 1000 Bruxelles tel +32 2 537 40 88 - fax +32 2 502 70 36 happy@fastforwardarchitects.eu - www.fastforwardarchitects.eu		
STABILITEITSLIJN	Studie 10 bvba Machtwaalsteenweg 193 2900 Lier		
VEILIGHEIDSCOÖRDINATOR	TOPCO bvba Bergstraat 49/3 9550 Herzele		
wijzigingsplannen / modifications		FASE / phase	aanvraag bouwvergunning
A		TOESTAND / état	bestaande toestand
B		PLAN / plan	plan verdieping -1
C		SCHAAL / échelle	1/100
D		PLAANNR. / n° plan	03
E		VAN IN TOTAAL / VAN N° TOTAL: 21	
F			
G			
H			
I			
J			
K			
L			
<p>alle meten dienen ter plaatse opgenomen te worden voor uitvoering          all measurements should be taken on site before starting the construction work on the site</p>			
DATUM / date		08/03/2018	

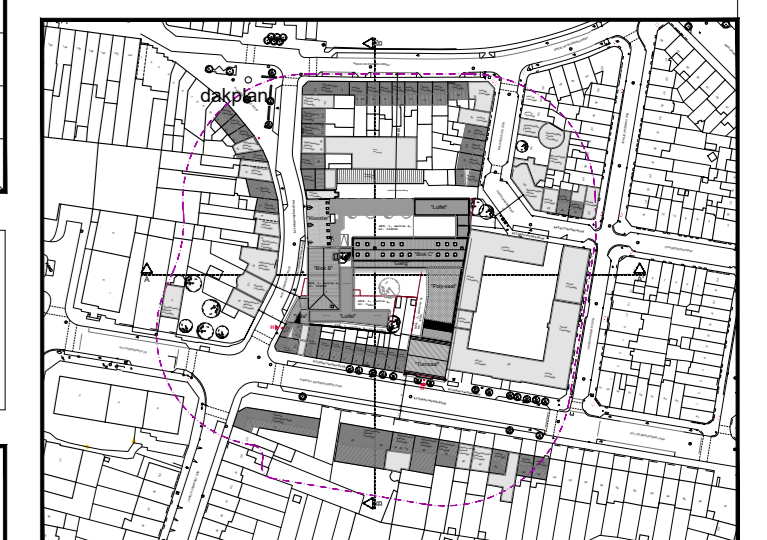



**TITEL** Renovatie van de kleuter- en lagere school Sint-Lutgardis  
**ADRES** Jan De Greefstraat 3, 1083 Ganshoren  
**BOUWMEER** vzw Sint-Goedele Scholen Brussel, waarvoor tekent dhr. Piet Vandermot - Algemeen Directeur  
**ARCHITECT** fast forward architects bv-bvba  
 fabriekstraat 11 rue des fabricques - bruxelles 1000 Bruxelles  
 tel +32 2 537 40 88 - fax +32 2 502 70 36  
 happy@fastforwardarchitects.eu - www.fastforwardarchitects.eu  
**STABILITEITSLIJN** Studie 10 bvba  
 Mouchelstrateerweg 193  
 2800 Lier  
**VELEKHOEDS** TOPCO bvba  
 Bergestraat 49/3  
 9550 Herzele

wijzigingsplannen / modifications		FASE / phase	aanvraag bouwvergunning
A	X	TOESTAND / état	bestaande toestand
B		PLAN / plan	plan gelijkvloers
C		SCHAAL / échelle	1/100
D		PLANNR / n° plan	04
E		VAN IN TOTAAL / de total	21
F			
G			
H			
I			
J			
K			

alle meten dienen ter plaatse opgenomen te worden voor uitvoering  
 de afmetingen en details zijn verantwoordelijk voor de uitvoering van het project

**DATUM** 08/03/2018  
**DATE**

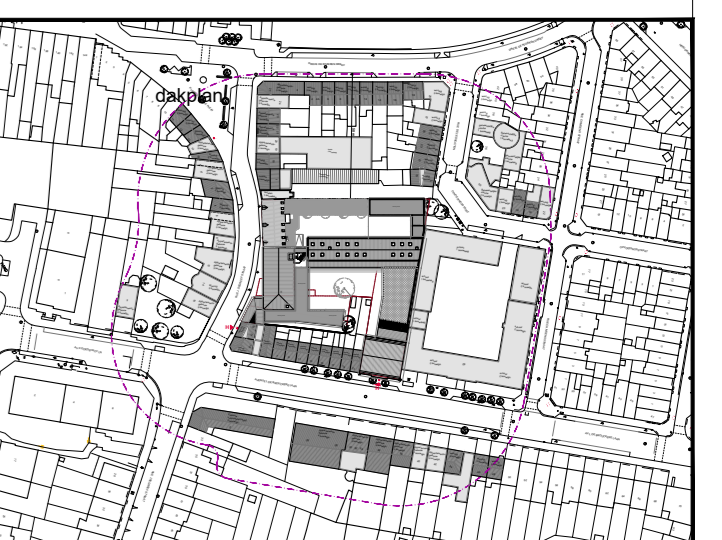



**TITEL** Renovatie van de kleuter- en lagere school Sint-Lutgardis  
**ADRES** Jan De Greefstraat 3, 1083 Ganshoren  
**BOUWHEER** vzw Sint-Goedele Scholen Brussel, waarvoor tekent dhr. Piet Vandermot - Algemeen Directeur  
**ARCHITECT** fast forward architects bv-bvba, fabriekstraat 11 rue des fabricques - bruxelles 1000 Bruxelles, tel +32 2 537 40 88 - fax +32 2 502 70 36, happy@fastforwardarchitects.eu - www.fastforwardarchitects.eu  
**STABILITEITSLIJN** Studie 10 bvba, Meeuwenlaan 193, 2800 Lier  
**VEILIGHEIDSCOÖRDINATOR** TOPCO bvba, Bergestraat 49/3, 9550 Herzele

wijzigingsplannen / modifications		FASE	aanvraag bouwvergunning
A	X	TOEGESTAND	bestaande toestand
B		PLAN	plan verdieping +1/2
C		SCHAAL	1/100
D		PLAANSCHIJN	05
E			
F			
G			
H			
I			
J			
K			

alle meten geven ter plaatse opgenomen te worden voor uitvoering  
 alle meten en afmetingen zijn in millimeter tenzij anderszins vermeld op tekening of in beschrijving

**DATUM** 08/03/2018  
**DATE**

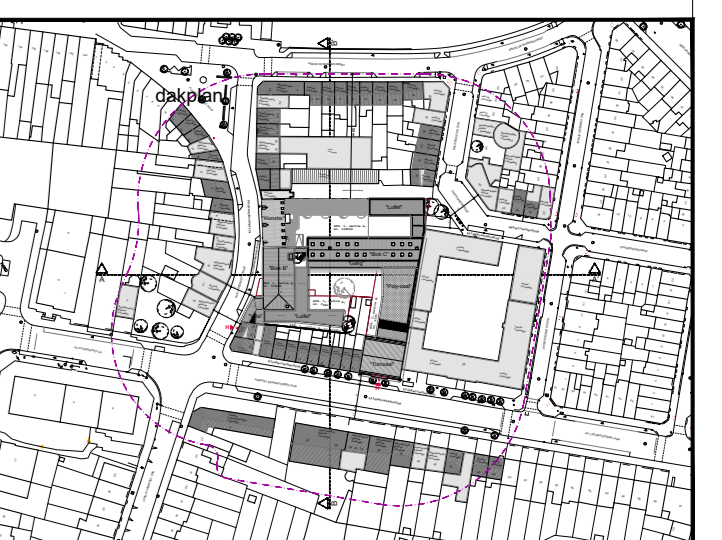

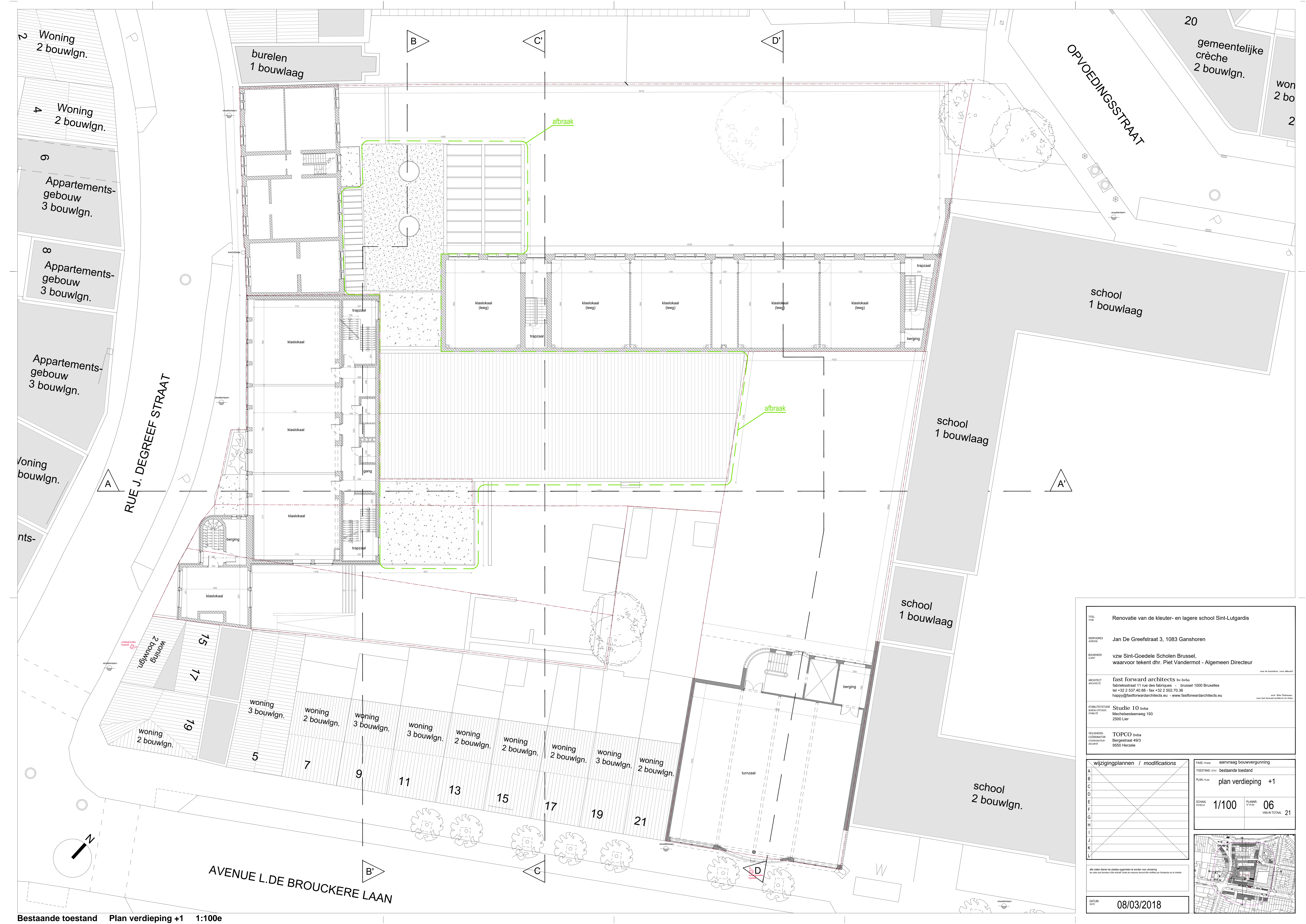

**TITEL** Renovatie van de kleuter- en lagere school Sint-Lutgardis  
**ADRES** Jan De Greefstraat 3, 1083 Ganshoren  
**BOUWHEER** vzw Sint-Goedele Scholen Brussel, waarvoor tekent dhr. Piet Vandermot - Algemeen Directeur  
**ARCHITECT** fast forward architects bv-bvba  
 fabriekstraat 11 rue des fabricques - bruxelles 1000 Bruxelles  
 tel +32 2 537 40 88 - fax +32 2 502 70 36  
 happy@fastforwardarchitects.eu - www.fastforwardarchitects.eu  
**STABILITEITSLIJN** Studie 10 bvba  
 Mouchelstrateerweg 193  
 2800 Lier  
**VEILIGHEIDSCOÖRDINATOR** TOPCO bvba  
 Bergestraat 49/3  
 9550 Herzele

wijzigingsplannen / modifications		FASE / phase	aanvraag bouwvergunning
A	X	TOEGESTAND / état	bestaande toestand
B		PLAN / plan	plan verdieping +1
C		SCHAAL / échelle	1/100
D		PLANNUMMER / n° plan	06
E		VAN IN TOTAAL / de total	21
F			
G			
H			
I			
J			
K			

alle meten dienen ter plaatse opgenomen te worden voor uitvoering  
 alle metingen dienen te worden opgenomen in de tekening en de beschrijving

**DATUM** 08/03/2018  
**DATE**

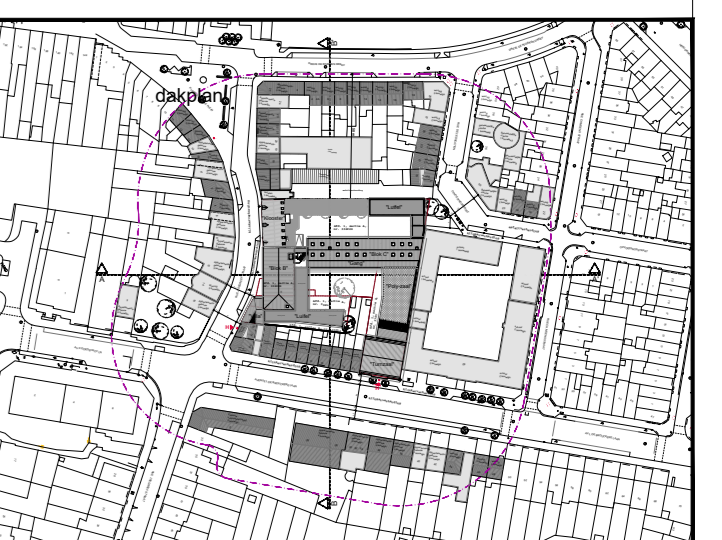



**TITEL** Renovatie van de kleuter- en lagere school Sint-Lutgardis  
**ADRES** Jan De Greefstraat 3, 1083 Ganshoren  
**BOUWHEER** vzw Sint-Goedele Scholen Brussel, waarvoor tekent dhr. Piet Vandermot - Algemeen Directeur  
**ARCHITECT** fast forward architects bv-bvba  
 fabriekstraat 11 rue des fabricques - bruxelles 1000 Bruxelles  
 tel +32 2 537 40 88 - fax +32 2 502 70 36  
 happy@fastforwardarchitects.eu - www.fastforwardarchitects.eu  
**STABILITEITSLIJN** Studie 10 bvba  
 Mouchelstrateerweg 193  
 2800 Lier  
**VEILIGHEIDSCOÖRDINATOR** TOPCO bvba  
 Bergstraat 49/3  
 9550 Herzele

wijzigingsplannen / modifications		FASE / phase	aanvraag bouwvergunning
A	X	TOEGESTAND / état	bestaande toestand
B		PLAN / plan	plan verdieping +2
C		SCHAAL / échelle	1/100
D		PLANNUMMER / n° plan	07
E		VAN IN TOTAAL / de total	21
F			
G			
H			
I			
J			
K			

alle meten dienen ter plaatse opgenomen te worden voor uitvoering  
 alle meten dienen te worden opgenomen in de tekening voor de uitvoering

**DATUM** 08/03/2018

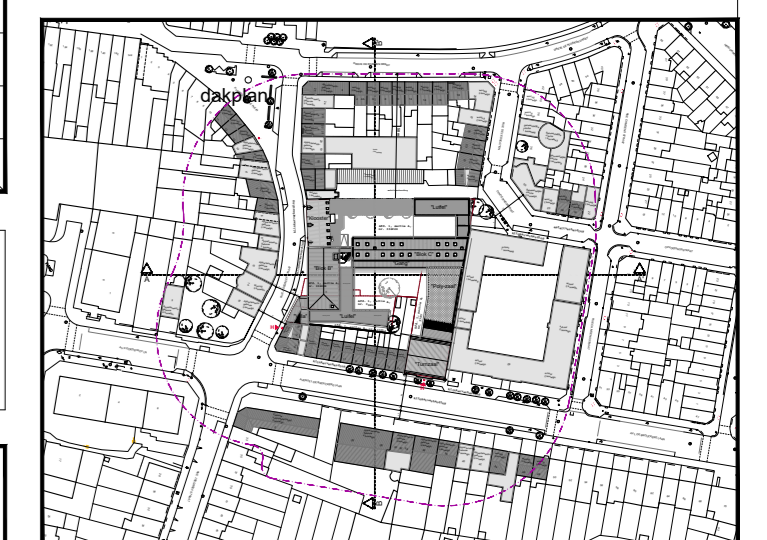

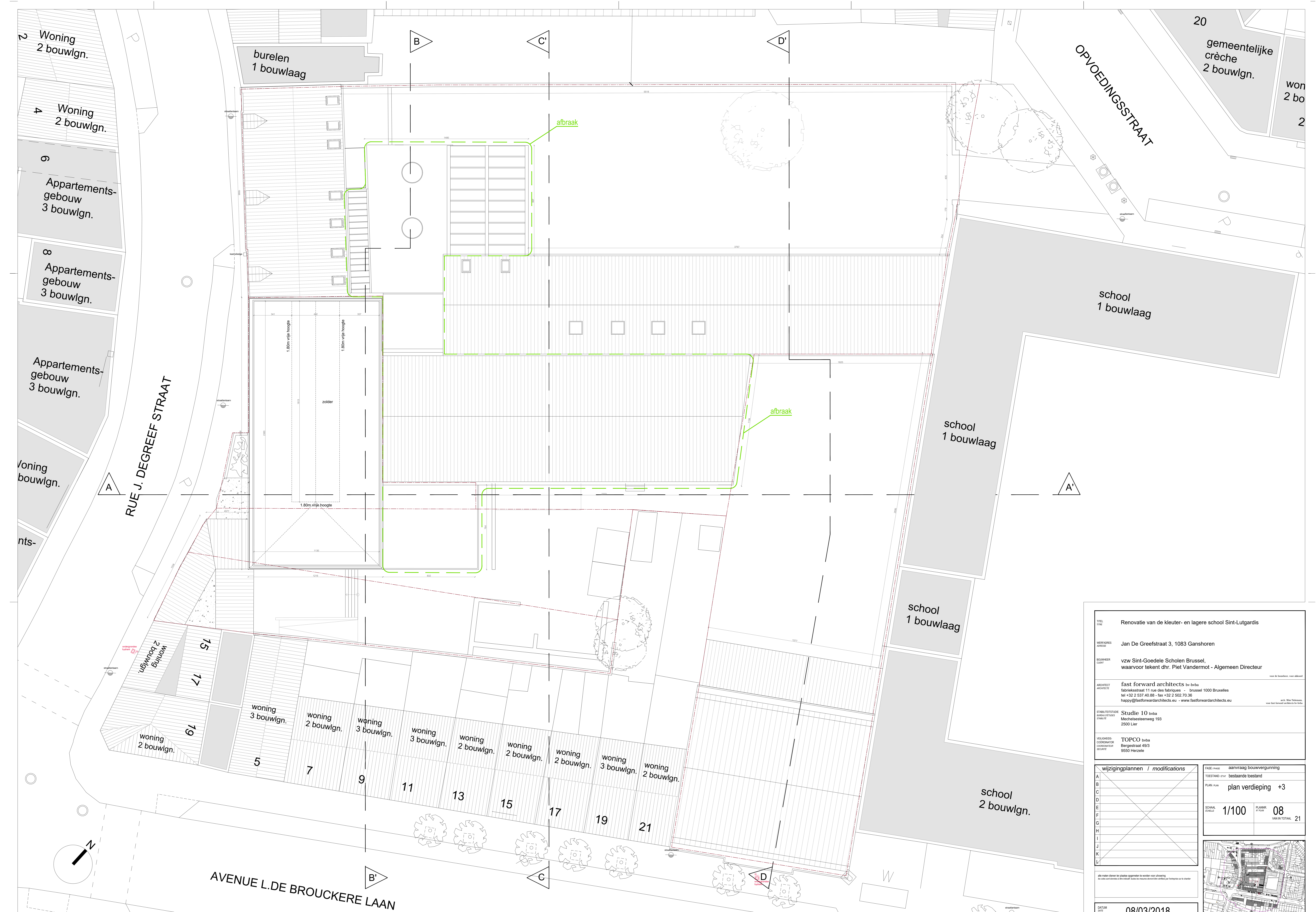

TITEL	Renovatie van de kleuter- en lagere school Sint-Lutgardis		
ADRES	Jan De Greefstraat 3, 1083 Ganshoren		
BOUWHEER	vzw Sint-Goedele Scholen Brussel, waarvoor tekent dhr. Piet Vandermot - Algemeen Directeur		
ARCHITECT	fast forward architects bv-bvba fabriekstraat 11 rue des fabricques - bruxelles 1000 Bruxelles tel +32 2 537 40 88 - fax +32 2 502 70 36 happy@fastforwardarchitects.eu - www.fastforwardarchitects.eu		
STABILITEITSLIJN	Studie 10 bvba Machielsterbeemweg 193 2800 Lier		
VEILIGHEIDSCOÖRDINATOR	TOPCO bvba Bergestraat 49/3 9550 Herzele		
wijzigingsplannen / modifications		FASE: fase	aanvraag bouwvergunning
A		TOEGESTAND: toestand	bestaande toestand
B		PLAN: plan	plan verdieping +3
C		SCHAAL: schaal	1/100
D		PLAANR: plan nr	08
E		VAN IN TOTAAL: 21	
F			
G			
H			
I			
J			
K			
<p>alle meten geven ter plaatse opgeleverd te worden voor uitvoering de afmetingen en de afstanden zijn exact zoals te zien op de tekening tenzij anderszins vermeld op de tekening</p>			
DATUM	08/03/2018		

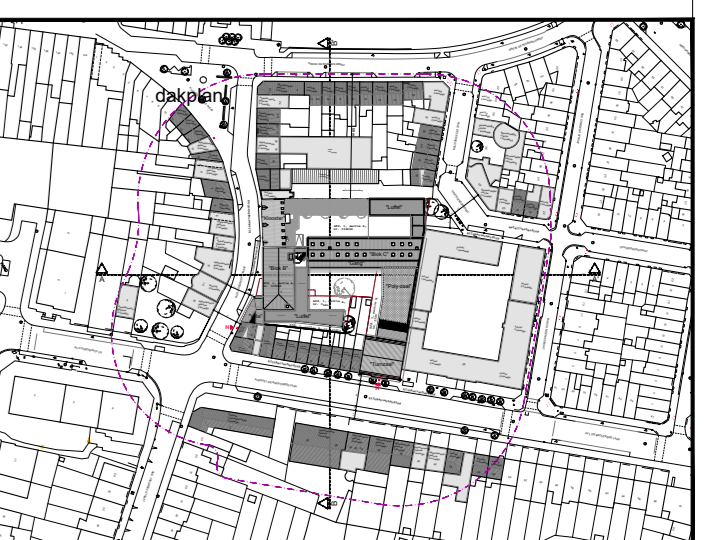



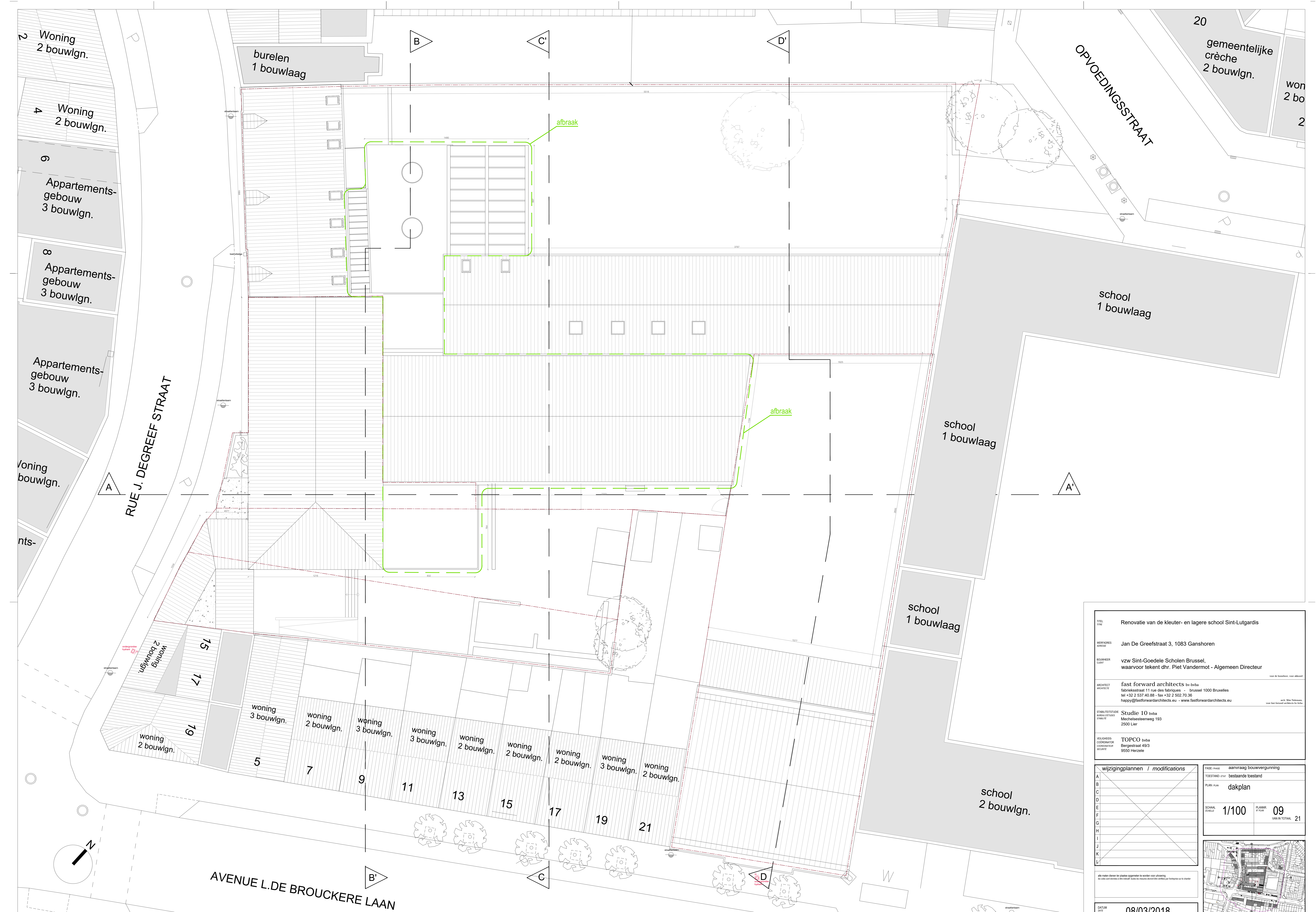

**TITEL** Renovatie van de kleuter- en lagere school Sint-Lutgardis  
**ADRES** Jan De Greefstraat 3, 1083 Ganshoren  
**BOUWHEER** vzw Sint-Goedele Scholen Brussel, waarvoor tekent dhr. Piet Vandermot - Algemeen Directeur  
**ARCHITECT** fast forward architects bv-bvba  
 fabrieksstraat 11 rue des fabricques - bruxelles 1000 Bruxelles  
 tel +32 2 537 40 88 - fax +32 2 502 70 36  
 happy@fastforwardarchitects.eu - www.fastforwardarchitects.eu  
**STABILITEITSLIJN** Studie 10 bvba  
 Meeuwenlaan 193  
 2800 Lier  
**VEILIGHEIDSCONTOUR** TOPCO bvba  
 Bergestraat 49/3  
 9550 Herzele

wijzigingsplannen / modifications		FASE / phase	aanvraag bouwvergunning
A		TOEGANG / entry	bestaande toestand
B		PLAN / plan	dakplan
C		SCHAAL / scale	1/100
D		PLAAT / plate	09
E			VAN IN TOTAAL 21
F			
G			
H			
I			
J			
K			

alle meten geven ter plaatse opgenomen te worden voor uitvoering  
 alle meten geven ter plaatse opgenomen te worden voor uitvoering

**DATUM** 08/03/2018  
**DATE**

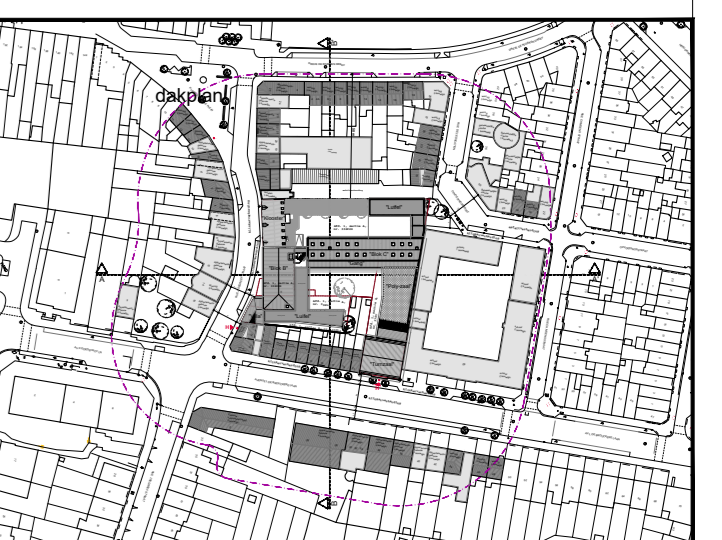

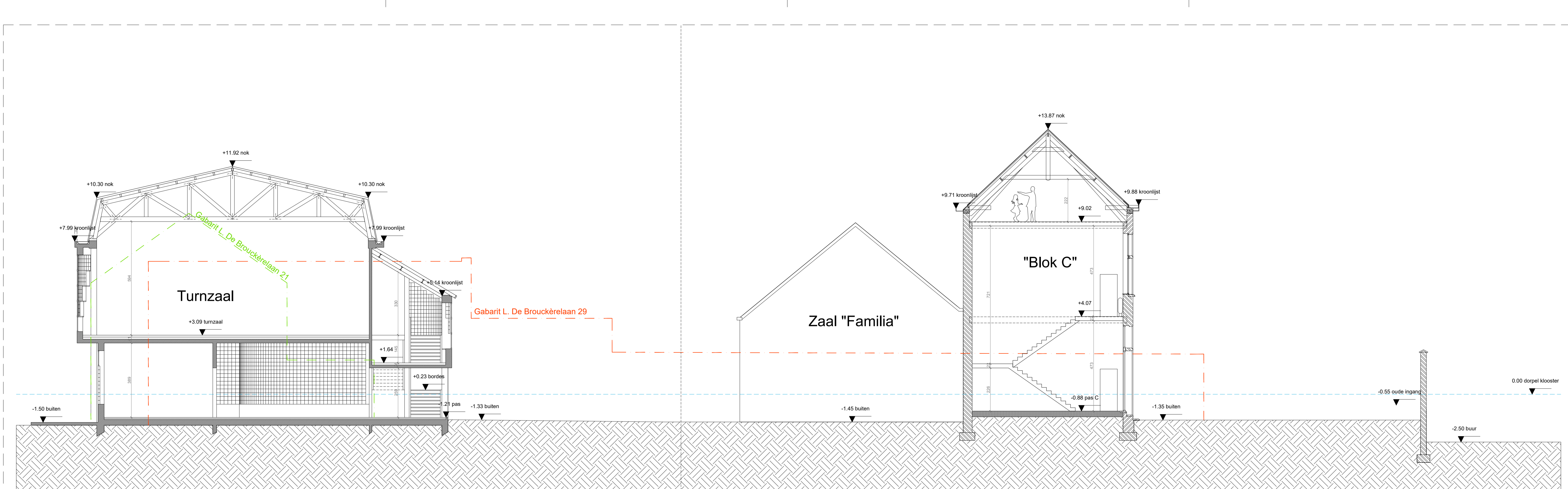

Bestaande toestand snede DD' 1:100e

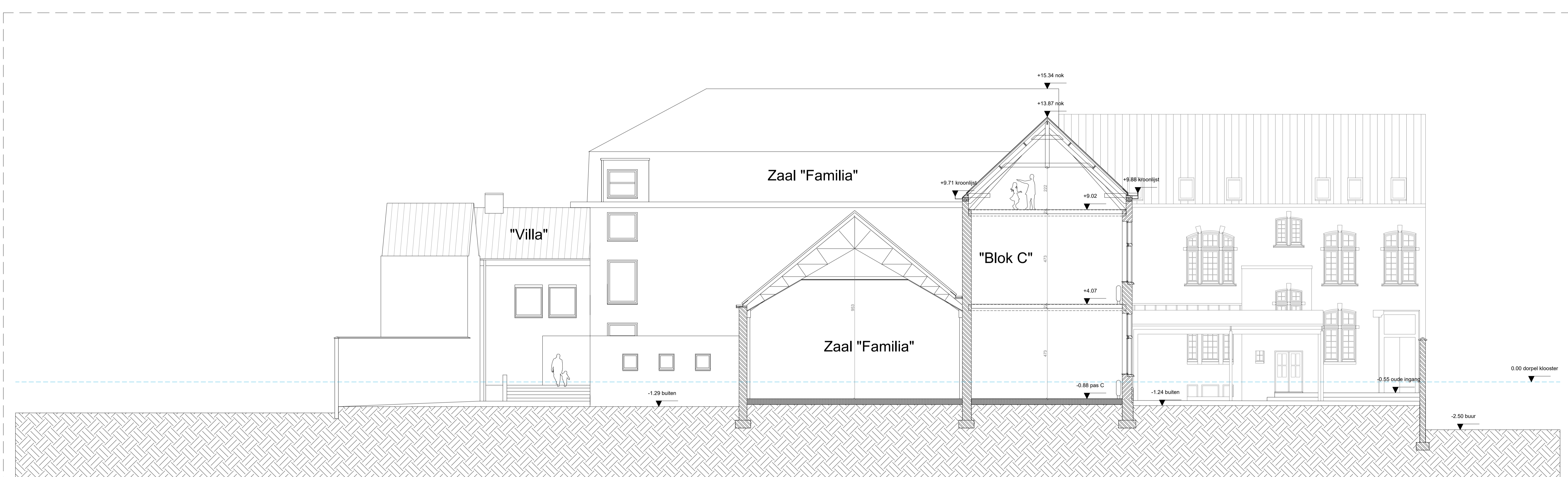

Bestaande toestand snede CC' 1:100e

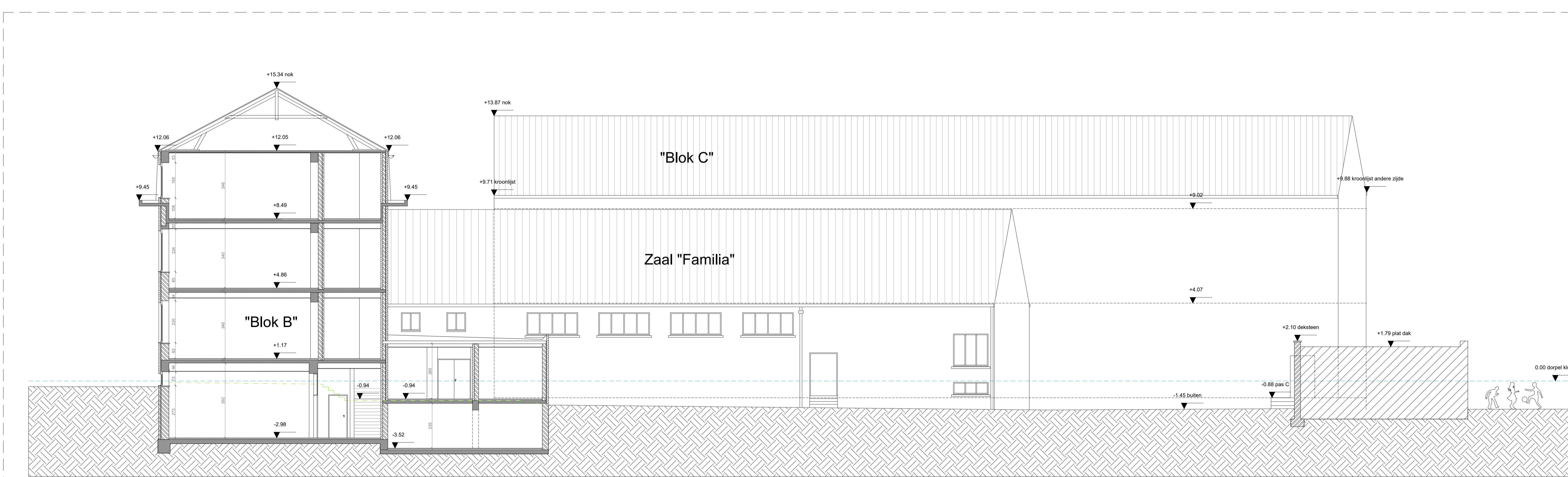

Bestaande toestand snede BB' 1:100e

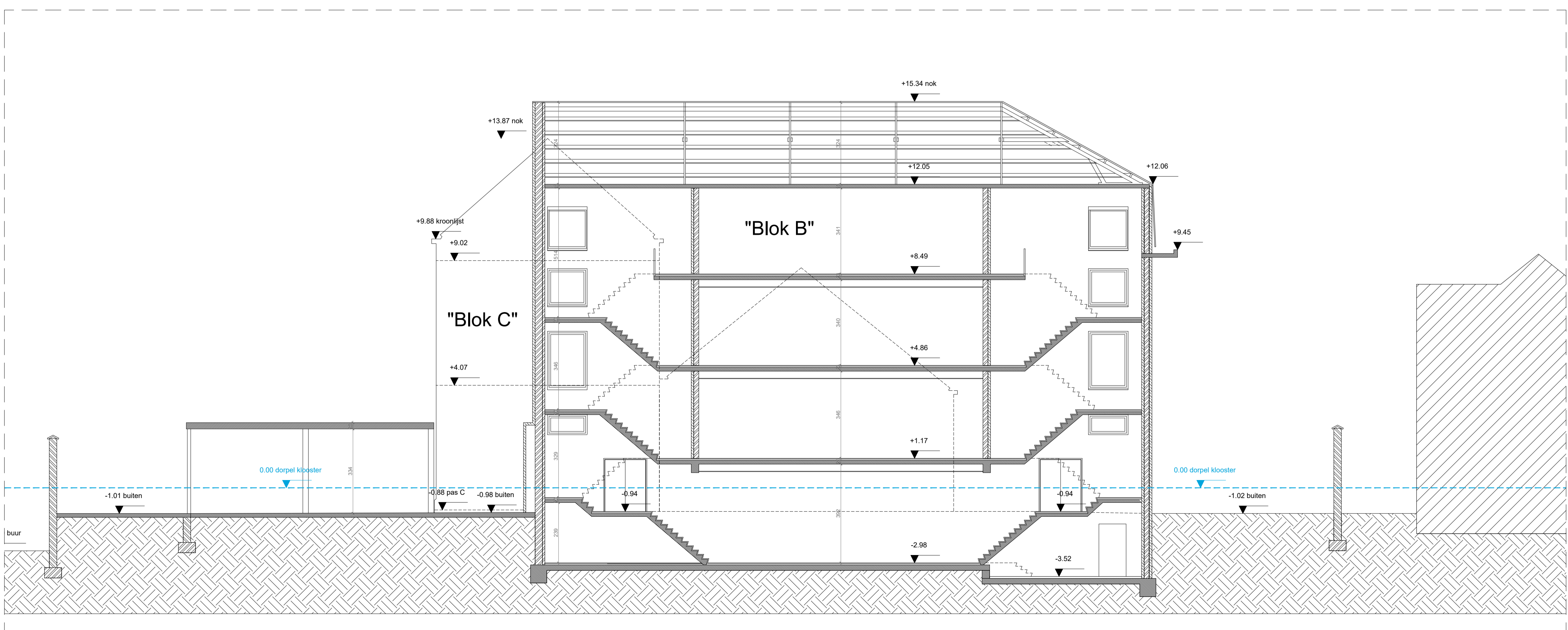

Bestaande toestand snede AA' 1:100e

TITEL TYPE	Renovatie van de kleuter- en lagere school Sint-Lutgardis																																																				
ADRES ANNO	Jan De Greefstraat 3, 1083 Ganshoren																																																				
BONNEUR CULT	vzw Sint-Goedele Scholen Brussel, waarvoor tekent dhr. Piet Vandermot - Algemeen Directeur																																																				
ARCHITECT PROFESIE	fast forward architects bv-bvba fabriekstraat 11 rue des fabricques - Brussel 1000 Bruxelles tel +32 2 537 40 88 - fax +32 2 502 70 36 happy@fastforwardarchitects.eu - www.fastforwardarchitects.eu																																																				
STABILITEITSDIENSTE BIMBAZEFESSE FINANCI	Studie 10 bvba Mechelsteeweg 183 2500 Lier																																																				
VEILIGHEID COORDINATOR CONSTRUCTIE SECURITE	TOPCO bvba Bergestraat 49/3 9550 Herzele																																																				
<table border="1"> <tr> <td colspan="2">wijzigingsplannen / modifications</td> <td colspan="2">FASE / phase</td> </tr> <tr> <td>A</td> <td></td> <td colspan="2">aanvraag bouwvergunning</td> </tr> <tr> <td>B</td> <td></td> <td colspan="2">TOESTAND / env</td> </tr> <tr> <td>C</td> <td></td> <td colspan="2">bestaande toestand</td> </tr> <tr> <td>D</td> <td></td> <td colspan="2">PLAN / PLAN</td> </tr> <tr> <td>E</td> <td></td> <td colspan="2">Snedes</td> </tr> <tr> <td>F</td> <td></td> <td colspan="2">SCHAAL / SCALE</td> </tr> <tr> <td>G</td> <td></td> <td>1/100</td> <td>PLAAN / PLAN</td> </tr> <tr> <td>H</td> <td></td> <td></td> <td>10</td> </tr> <tr> <td>I</td> <td></td> <td></td> <td>VAN INHOUDTAL / 21</td> </tr> <tr> <td>J</td> <td></td> <td></td> <td></td> </tr> <tr> <td>K</td> <td></td> <td></td> <td></td> </tr> <tr> <td>L</td> <td></td> <td></td> <td></td> </tr> </table>		wijzigingsplannen / modifications		FASE / phase		A		aanvraag bouwvergunning		B		TOESTAND / env		C		bestaande toestand		D		PLAN / PLAN		E		Snedes		F		SCHAAL / SCALE		G		1/100	PLAAN / PLAN	H			10	I			VAN INHOUDTAL / 21	J				K				L			
wijzigingsplannen / modifications		FASE / phase																																																			
A		aanvraag bouwvergunning																																																			
B		TOESTAND / env																																																			
C		bestaande toestand																																																			
D		PLAN / PLAN																																																			
E		Snedes																																																			
F		SCHAAL / SCALE																																																			
G		1/100	PLAAN / PLAN																																																		
H			10																																																		
I			VAN INHOUDTAL / 21																																																		
J																																																					
K																																																					
L																																																					
<p>08/03/2018</p>																																																					

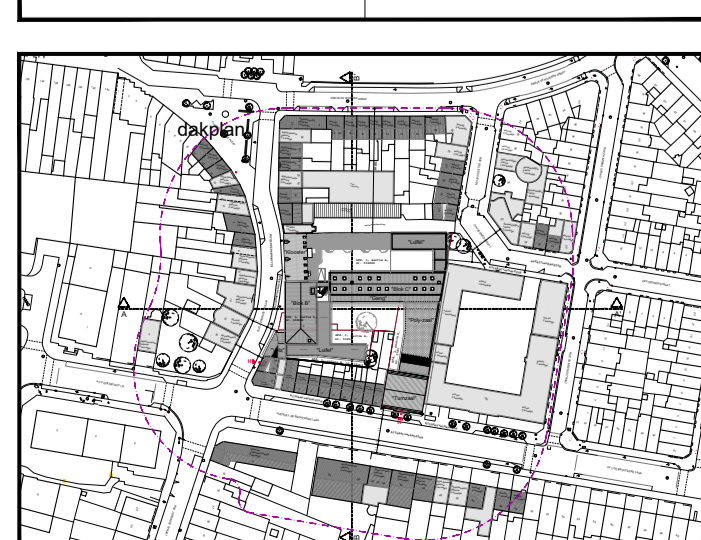

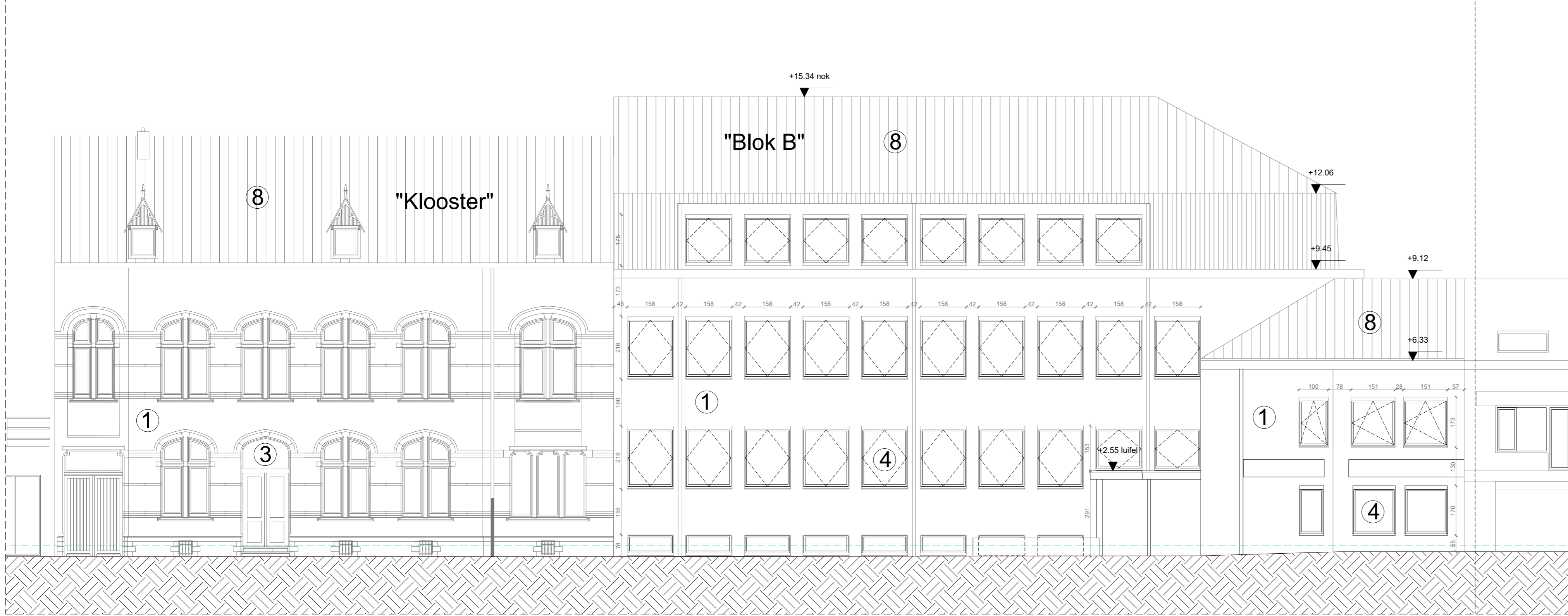

Straatgevel van "blok B" en de "Villa" in de Jan De Greefstraat

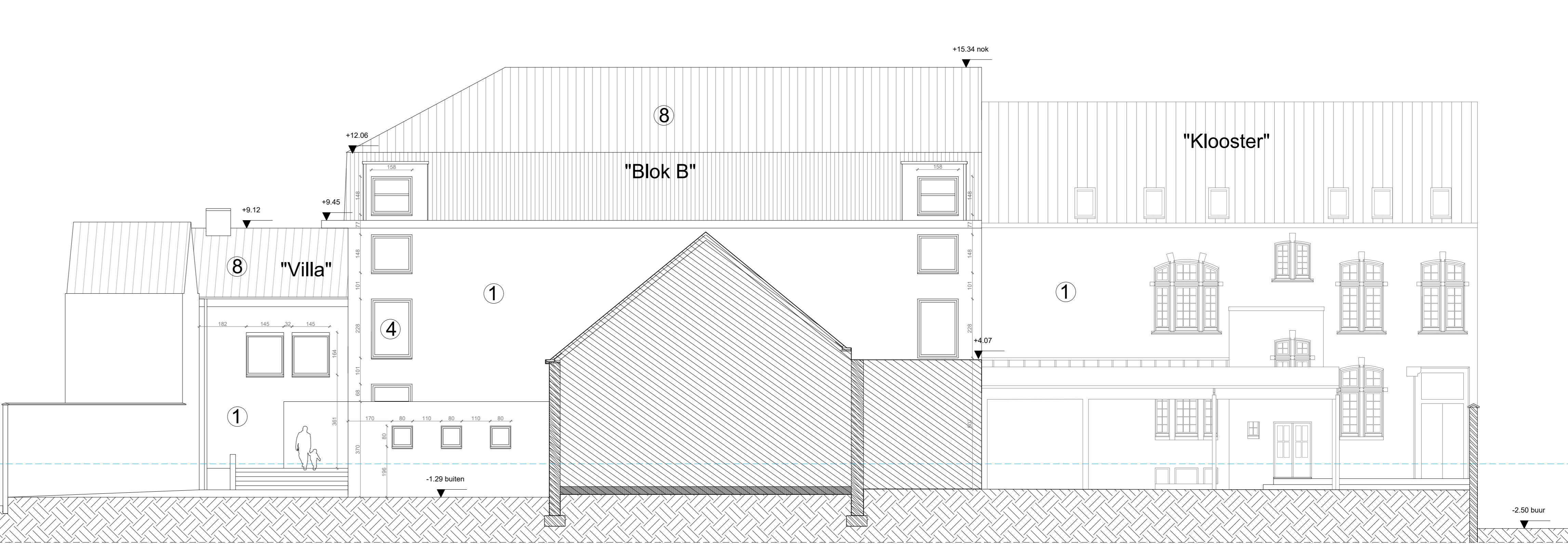

Achtergevels van de "Villa", "blok B" en het klooster

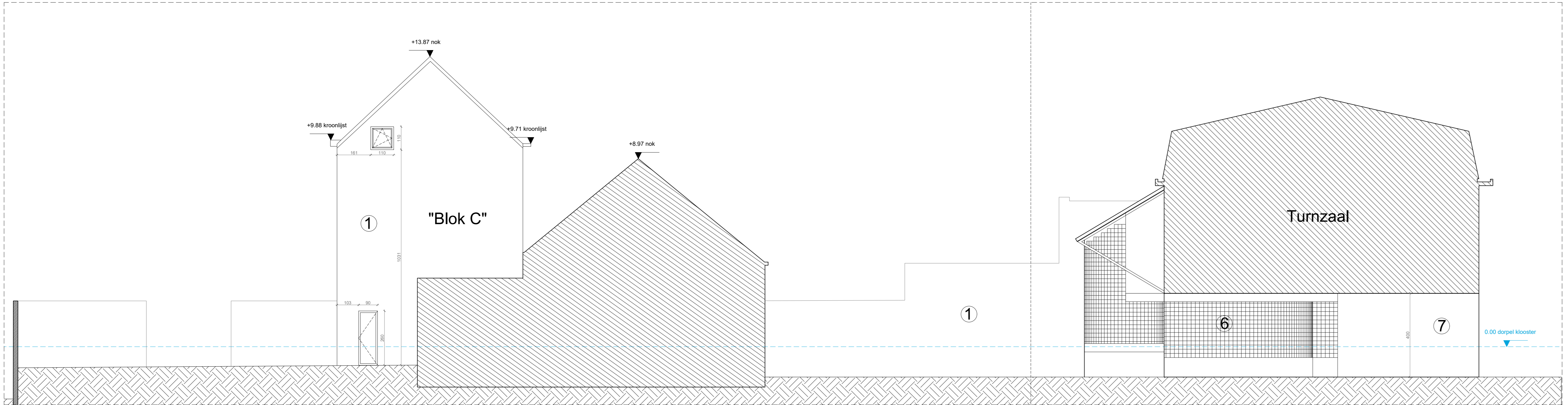

Zijgevel van "Blok C" en "Turnzaal"

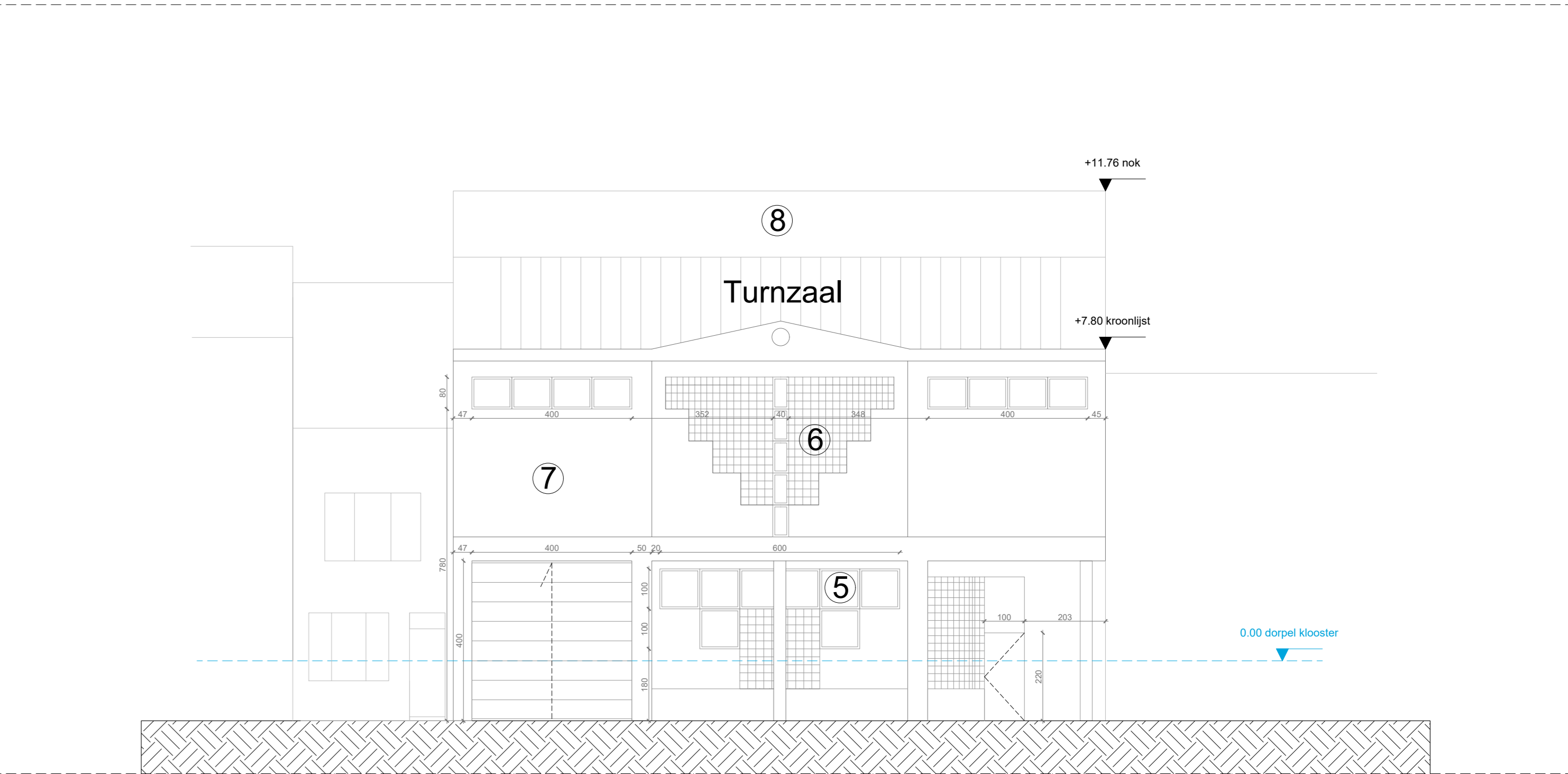

Zijgevel van "Turnzaal"

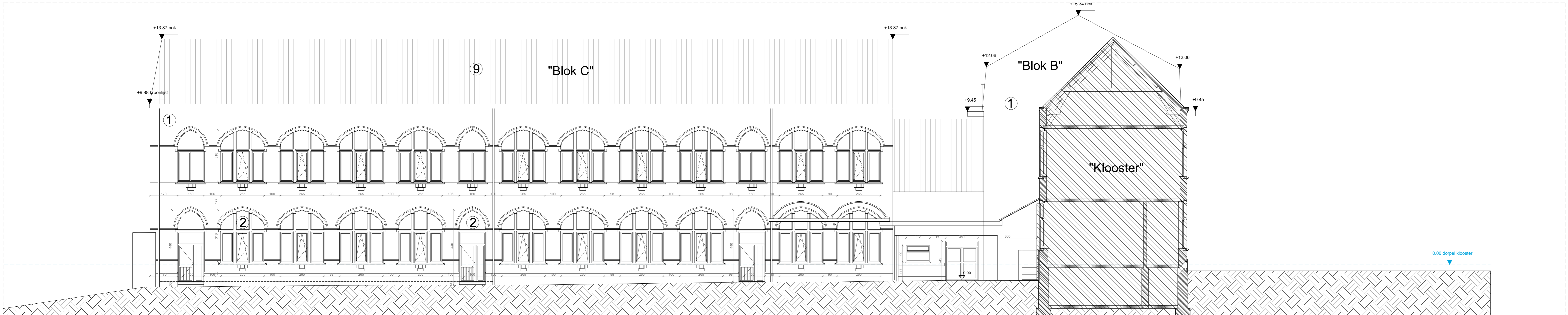

Zijgevel van "blok C" - Noord-West gericht

- Legende van de dak- en gevelmaterialen**
- 1: baksteen
  - 2: buitenschrijnwerk hout - donkergroen
  - 3: buitenschrijnwerk pvc - wit
  - 4: buitenschrijnwerk alu - donkerbruin
  - 5: buitenschrijnwerk staal - donkerblauw
  - 6: glasdals
  - 7: betonsteen beige & lichtroze
  - 8: leien - donkergrijs
  - 9: pannen - rood
  - 10: golfplaten - lichtgrijs

TITEL	Renovatie van de kleuter- en lagere school Sint-Lutgardis
ADRES	Jan De Greefstraat 3, 1083 Ganshoren
BOUWMEESTER	vzw Sint-Goede Scholen Brussel, waarvoor tekent dhr. Piet Vandermot - Algemeen Directeur
ARCHITECT	fast forward architects bv-bvba fabrieksstraat 11 rue des fabricques - bruxelles 1000 Bruxelles tel +32 2 537 40 88 - fax +32 2 502 70 36 happy@fastforwardarchitects.eu - www.fastforwardarchitects.eu
STABILITEITSLIJN	Studie 10 bvba Machielwallebeemweg 193 2900 Lier
VEILIGHEIDSCOÖRDINATOR	TOPCO bvba Bergstraat 49/3 9550 Herzele

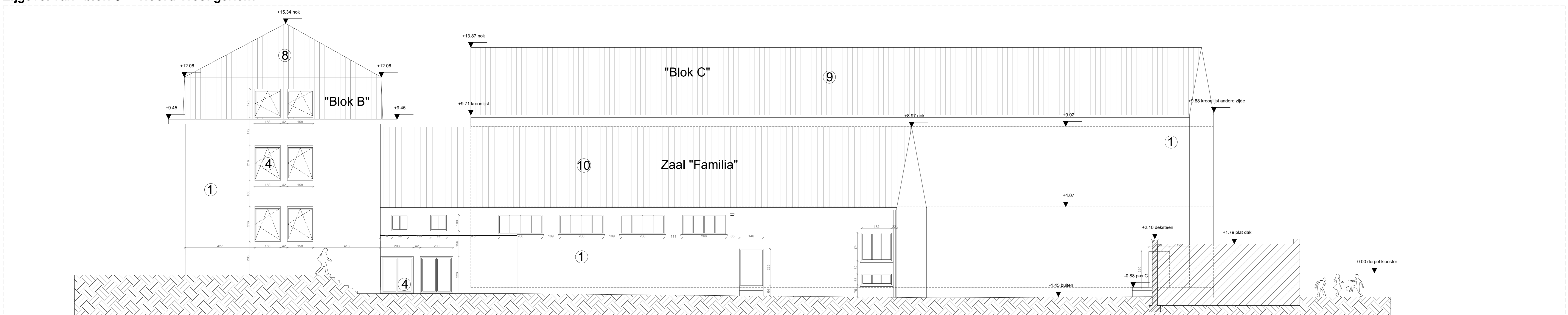

Zijgevels van "blok B" en "blok C" - Zuid-Oost gericht

wijzigingsplannen / modifications		FASE: fase 1 aanvraag bouwvergunning																							
TOESTAND: bestaande toestand		PLANNUMMER: 11																							
SCHAL: 1/100		VAN N TOTAAL: 21																							
<table border="1"> <tr><td>A</td><td></td></tr> <tr><td>B</td><td></td></tr> <tr><td>C</td><td></td></tr> <tr><td>D</td><td></td></tr> <tr><td>E</td><td></td></tr> <tr><td>F</td><td></td></tr> <tr><td>G</td><td></td></tr> <tr><td>H</td><td></td></tr> <tr><td>I</td><td></td></tr> <tr><td>J</td><td></td></tr> <tr><td>K</td><td></td></tr> </table>		A		B		C		D		E		F		G		H		I		J		K			
A																									
B																									
C																									
D																									
E																									
F																									
G																									
H																									
I																									
J																									
K																									
<p>alle meten dienen ter plaatse opgenomen te worden voor uitvoering de afmetingen kunnen afwijken van de afmetingen van de bestaande situatie</p>		<p>DATUM: 08/03/2018</p>																							

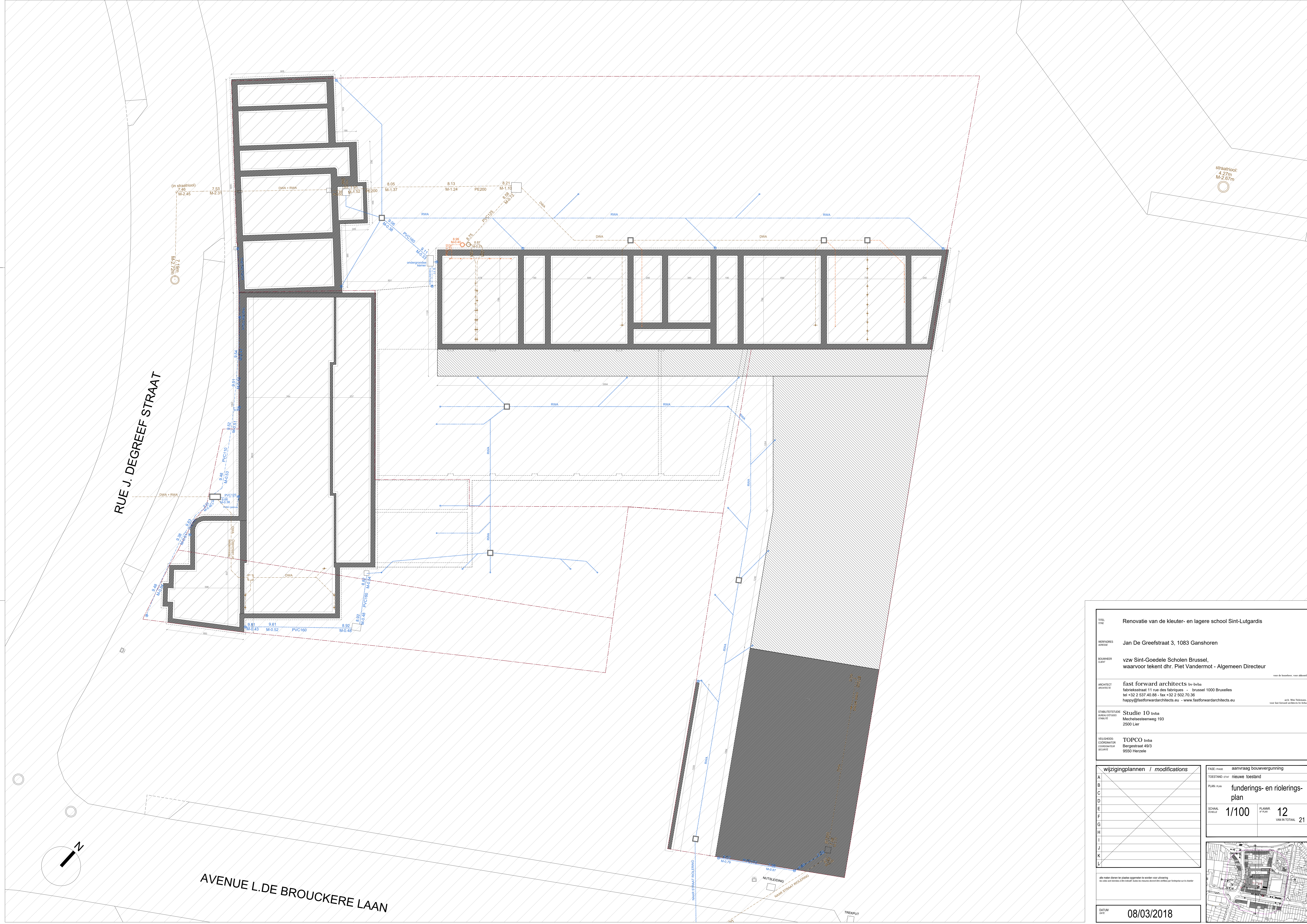

straatvoet:  
4,27m  
M-2,67m

RUE J. DEGREEF STRAAT

AVENUE L. DE BROUCKERE LAAN

TITEL: **Renovatie van de kleuter- en lagere school Sint-Lutgardis**

ADRES: **Jan De Greefstraat 3, 1083 Ganshoren**

BOUWER: **vzw Sint-Goedele Scholen Brussel, waarvoor tekent dhr. Piet Vandermot - Algemeen Directeur**

ARCHITECT: **fast forward architects bv-bvba**  
 fabrieksstraat 11 rue des fabriciens - brussel 1000 Bruxelles  
 tel +32 2 537.40.88 - fax +32 2 502.70.36  
 happy@fastforwardarchitects.eu - www.fastforwardarchitects.eu

STADTSTUDIUM: **Stude 10 bvba**  
 Marchestraatbeemweg 193  
 2900 Lier

VEILIGHEID: **TOPCO bvba**  
 Bergstraat 49/3  
 9550 Herzele

wijzigingsplannen / modifications		FASE: <b>nu</b>	aanvraag bouwvergunning
A		TOESTAND: <b>nu</b>	nieuwe toestand
B		PLAN: <b>nu</b>	funderings- en rioleringsplan
C		SCHAAL: <b>1/100</b>	PLAN: <b>12</b>
D			VAN HET TOTAAL: <b>21</b>
E			
F			
G			
H			
I			
J			
K			
L			
alle meten dienen ter plaatse opgenomen te worden voor uitvoering de plan en de tekening zijn vanzelfzeggend onder de verantwoordelijkheid van de ontwerper		DATUM: <b>08/03/2018</b>	

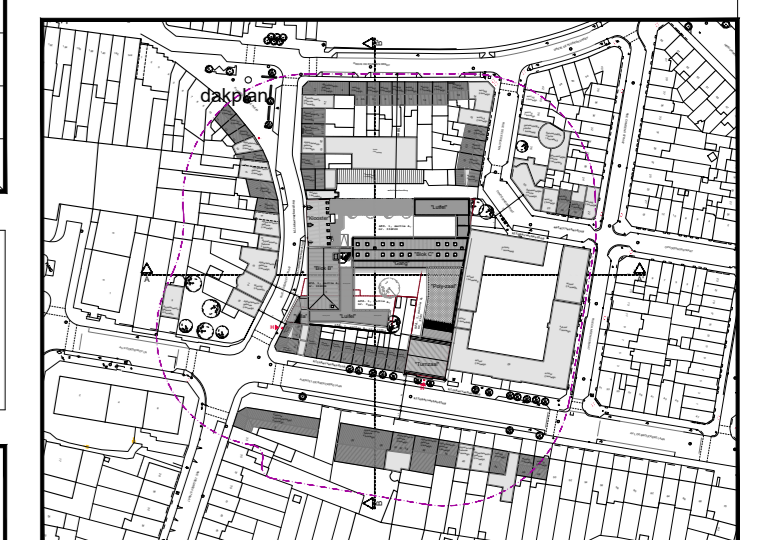



RUE J. DEGREEF STRAAT

AVENUE L. DE BROUCKERE LAAN

TITEL	Renovatie van de kleuter- en lagere school Sint-Lutgardis
ADRES	Jan De Greefstraat 3, 1083 Ganshoren
BOUWMEESTER	vzw Sint-Goedele Scholen Brussel, waarvoor tekent dhr. Piet Vandermot - Algemeen Directeur
ARCHITECT	fast forward architects bv-bvba fabrieksstraat 11 rue des fabricques - bruxelles 1000 Bruxelles tel +32 2 537.40.88 - fax +32 2 502.70.36 happy@fastforwardarchitects.eu - www.fastforwardarchitects.eu
STABILITEITSLIJN	Studie 10 bvba Machtwaalbeemweg 193 2900 Lier
VEILIGHEID	TOPCO bvba Bergstraat 49/3 9550 Herzele

wijzigingsplannen / modifications		FASE / phase	aanvraag bouwvergunning
A	[Grid lines A-K]	TOESTAND / état	nieuwe toestand
B		PLAN / plan	plan verdieping -1
C		SCHAAL / échelle	1/100
D		PLANNUM / n° plan	13
E		VAN IN TOTAAL / de tout au total	21
F			
G			
H			
I			
J			
K			
L			
alle meten geven ter plaatse opgenomen te worden voor uitvoering all measurements given on site should only be measured before the start of the building work in the field		DATUM / date	08/03/2018

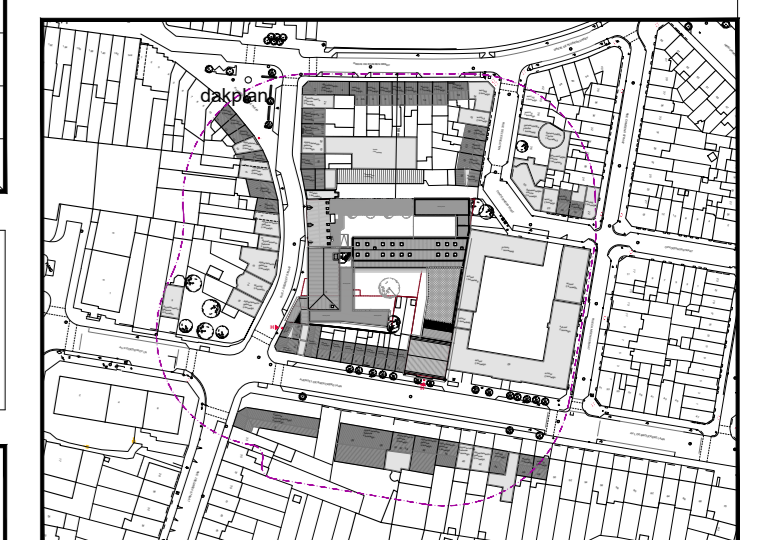



**TITEL** Renovatie van de kleuter- en lagere school Sint-Lutgardis  
**ADRES** Jan De Greefstraat 3, 1083 Ganshoren  
**BOUWHEER** vzw Sint-Goedele Scholen Brussel, waarvoor tekent dhr. Piet Vandermot - Algemeen Directeur  
**ARCHITECT** fast forward architects bv-bvba fabriekstraat 11 rue des fabricques - bruxelles 1000 Bruxelles tel +32 2 537 40 88 - fax +32 2 502 70 36 happy@fastforwardarchitects.eu - www.fastforwardarchitects.eu  
**STABILITEITSLIJN** Studie 10 bvba Meeuwensteeweg 193 2800 Lier  
**VEILIGHEIDSCOÖRDINATOR** TOPCO bvba Bergstraat 49/3 9550 Herzele

wijzigingsplannen / modifications		FASE: fase	
A		aanvraag bouwvergunning	
B		TOESTAND: toestand	
C		PLAN: plan	
D		plan gelijkvloers	
E		SCHAL: 1/100	
F		PLAAN: 14	
G		VAN IN TOTAAL: 21	
H			
I			
J			
K			

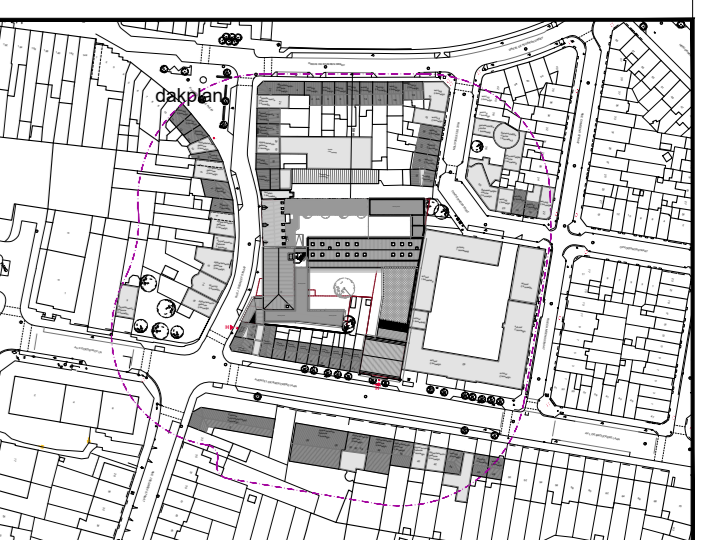

**DATUM** 08/03/2018  
 alle meten dienen ter plaatse opgenomen te worden voor uitvoering  
 de afmetingen en details zijn niet bindend indien de afmetingen en details op de tekening niet zijn aangegeven



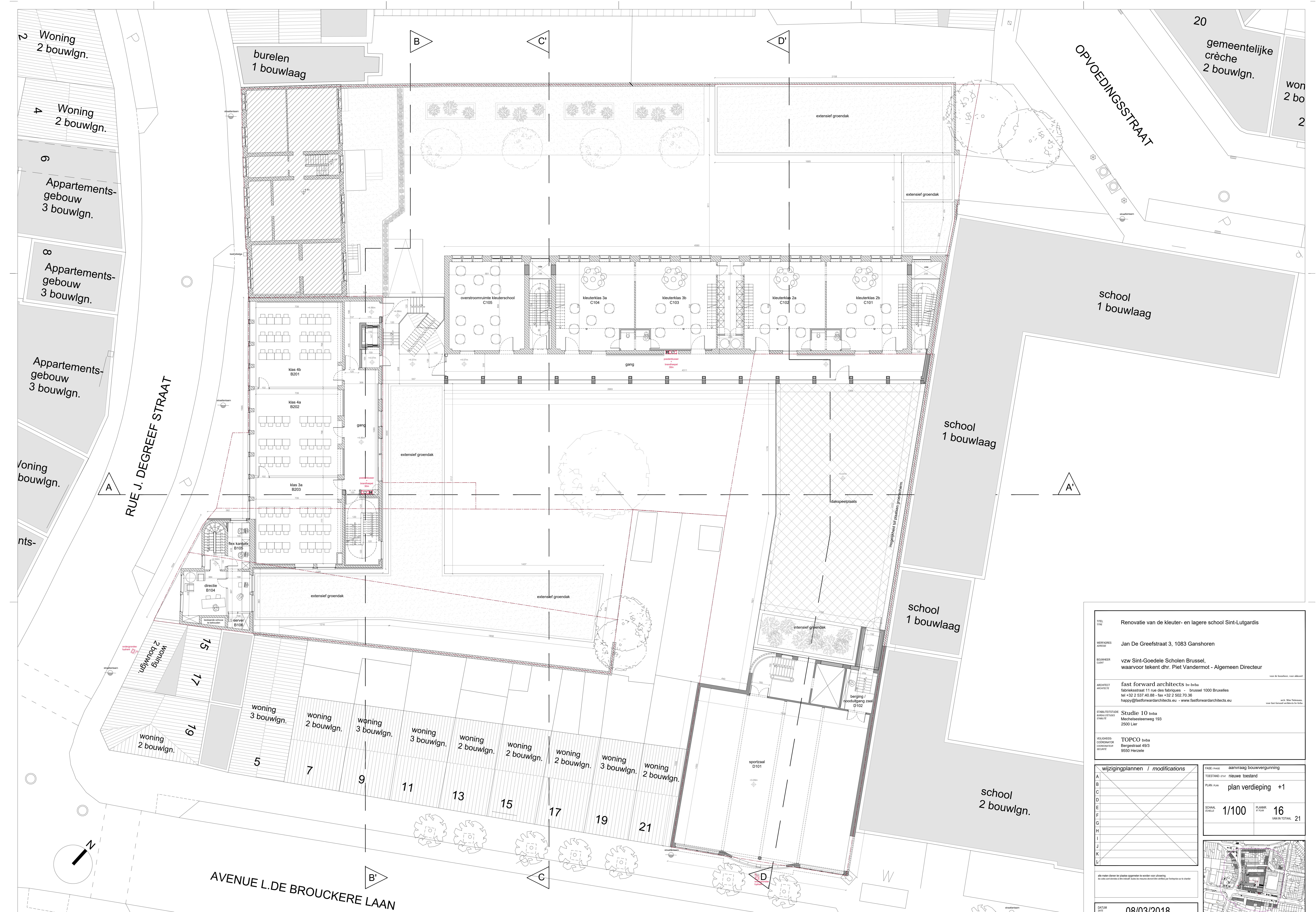

TITEL	Renovatie van de kleuter- en lagere school Sint-Lutgardis
ADRES	Jan De Greefstraat 3, 1083 Ganshoren
BOUWMEESTER	vzw Sint-Goedele Scholen Brussel, waarvoor tekent dhr. Piet Vandermot - Algemeen Directeur
ARCHITECT	fast forward architects bv-bvba fabrieksstraat 11 rue des fabricques - bruxelles 1000 tel +32 2 537 40 88 - fax +32 2 502 70 36 happy@fastforwardarchitects.eu - www.fastforwardarchitects.eu
STABILITEITSLIJN	Studie 10 bvba Machielsteerweg 193 2800 Lier
VEILIGHEIDSCOÖRDINATOR	TOPCO bvba Bergestraat 49/3 9550 Herzele

wijzigingsplannen / modifications		FASE: fase	aanvraag bouwvergunning
TOEGANG: TOEGANG		TOEGANG: TOEGANG	TOEGANG: TOEGANG
PLAN: PLAN		PLAN: PLAN	plan verdieping +1
SCHAL: SCHAL		SCHAL: SCHAL	1/100
PLANNR: PLANNR		PLANNR: PLANNR	16
VAN N: VAN N		VAN N: VAN N	TOTAAL 21

DATUM	08/03/2018
-------	------------

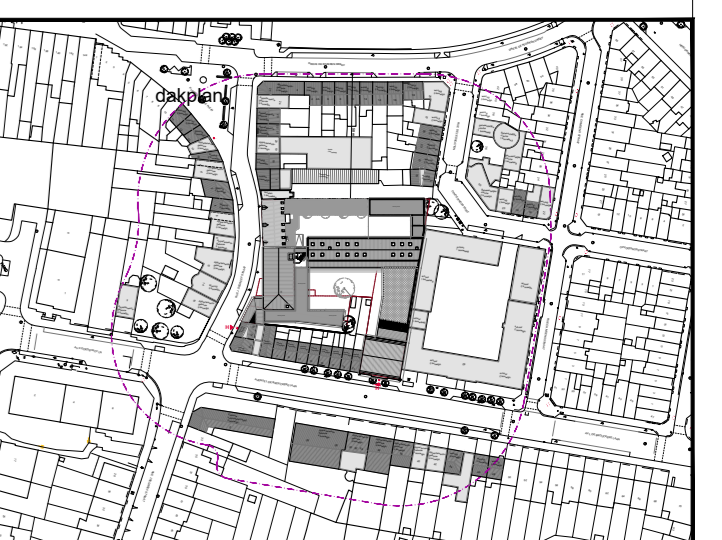



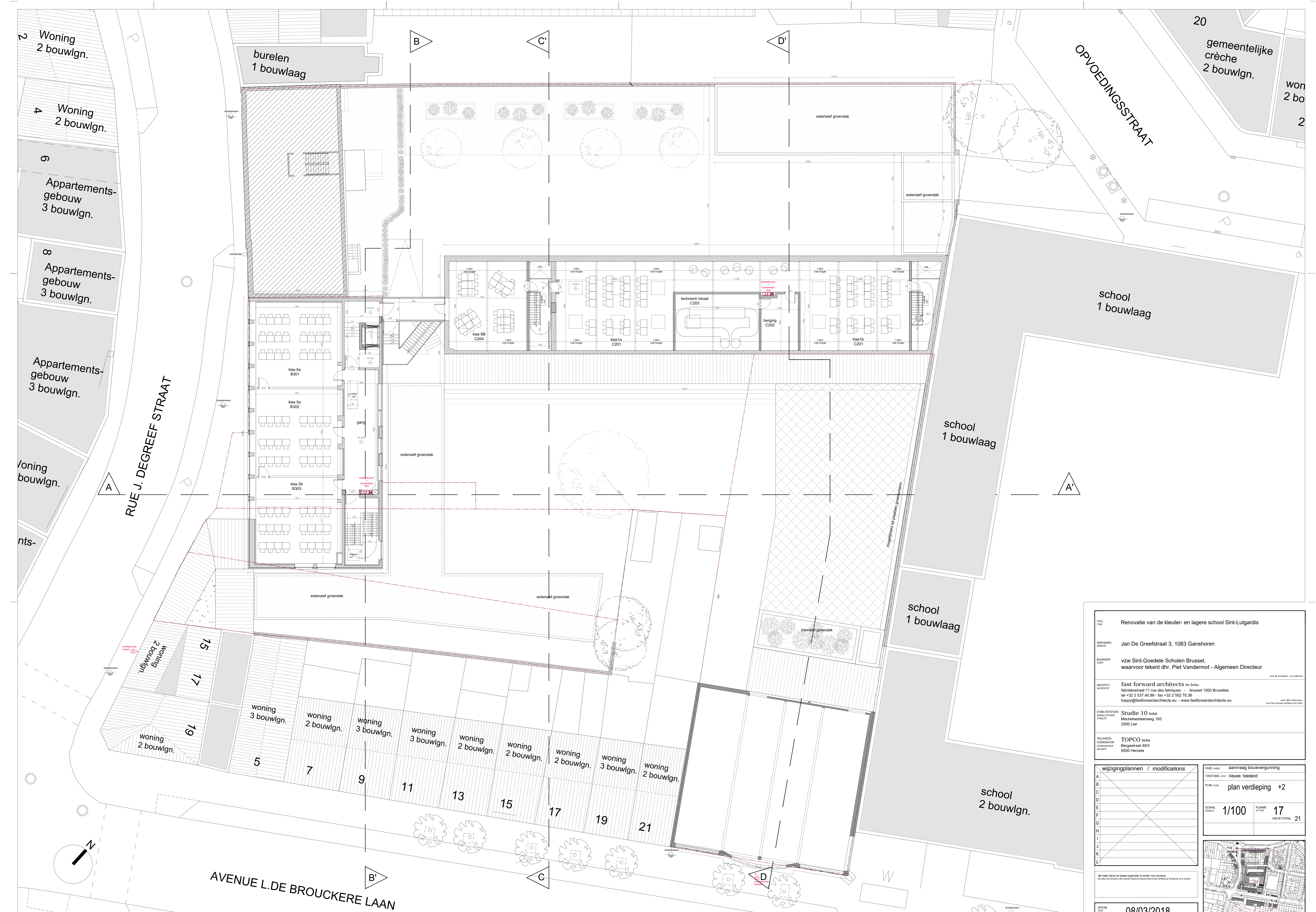

**TITEL** Renovatie van de kleuter- en lagere school Sint-Lutgardis  
**ADRES** Jan De Greefstraat 3, 1083 Ganshoren  
**BOUWHEER** vzw Sint-Goedele Scholen Brussel, waarvoor tekent dhr. Piet Vandermot - Algemeen Directeur  
**ARCHITECT** fast forward architects bv-bvba  
 fabriekstraat 11 rue des fabricques - bruxelles 1000 Bruxelles  
 tel +32 2 537 40 88 - fax +32 2 502 70 36  
 happy@fastforwardarchitects.eu - www.fastforwardarchitects.eu  
**STABILITEITSLIJN** Studie 10 bvba  
 Meeuwenlaan 193  
 2800 Lier  
**VEILIGHEIDSCOÖRDINATOR** TOPCO bvba  
 Bergestraat 49/3  
 9550 Herzele

wijzigingsplannen / modifications		FASE: fase	
A		aanvraag bouwvergunning	
B		TOEGESTAND: TOEGESTAND	
C		PLAN: PLAN	
D		plan verdieping +2	
E		SCHAL: 1/100	
F		PLANNR: 17	
G		VAN N: TOTAAL 21	
H			
I			
J			
K			
alle meten dienen ter plaatse opgenomen te worden voor uitvoering de metingen dienen te worden gecontroleerd door de architect voorafgaand aan de uitvoering		<b>DATUM</b> 08/03/2018 <b>DATE</b>	

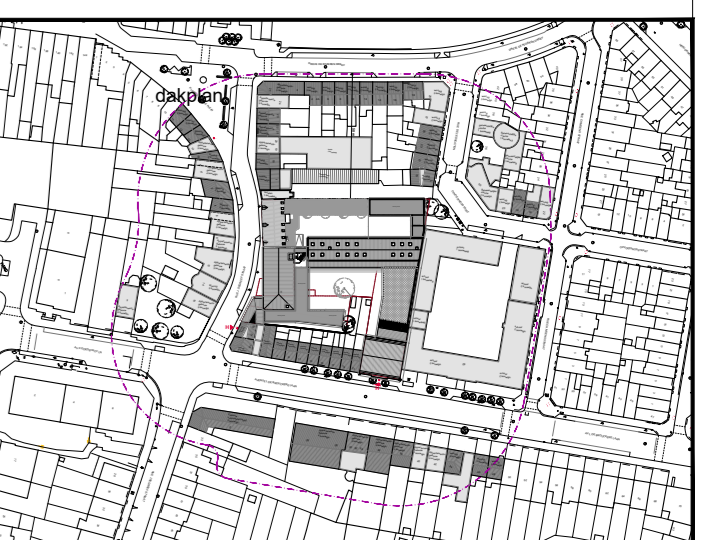

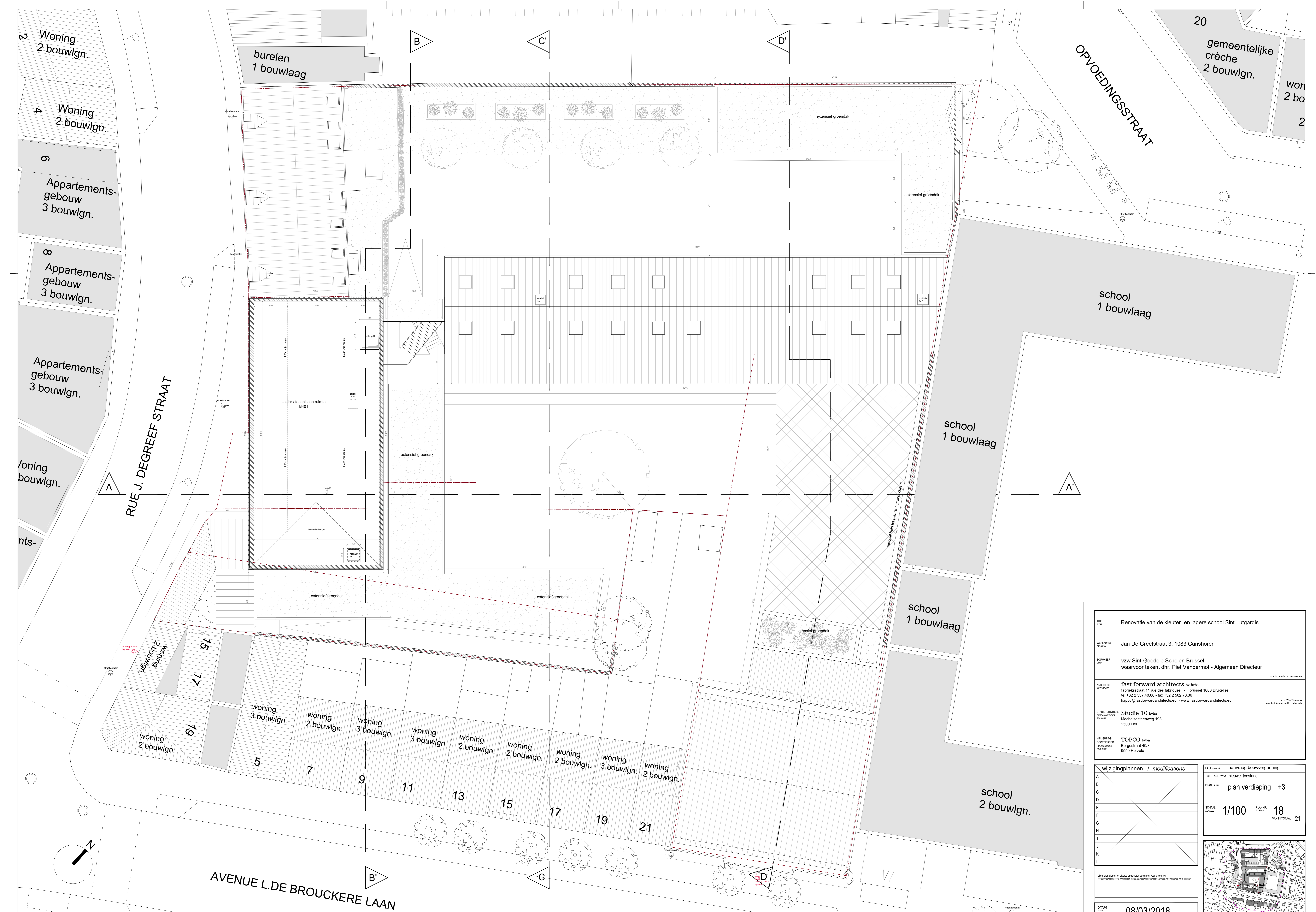

**TITEL** Renovatie van de kleuter- en lagere school Sint-Lutgardis  
**ADRES** Jan De Greefstraat 3, 1083 Ganshoren  
**BOUWHEER** vzw Sint-Goedele Scholen Brussel, waarvoor tekent dhr. Piet Vandermot - Algemeen Directeur  
**ARCHITECT** fast forward architects bv-bvba fabriekstraat 11 rue des fabricques - bruxelles 1000 Bruxelles tel +32 2 537 40 88 - fax +32 2 502 70 36 happy@fastforwardarchitects.eu - www.fastforwardarchitects.eu  
**STABILITEITSLIJN** Studie 10 bvba Meeuwensteenbergweg 193 2800 Lier  
**VEILIGHEIDSCOÖRDINATOR** TOPCO bvba Bergestraat 49/3 9550 Herzele

wijzigingsplannen / modifications		FASE: fase	
A		aanvraag bouwvergunning	
B		TOEGESTAND: TOEGESTAND	
C		PLAN: PLAN	
D		plan verdieping +3	
E		SCHAL: 1/100	
F		PLAAN: 18	
G		VAN IN TOTAAL: 21	
H			
I			
J			
K			

**DATUM** 08/03/2018  
**DATE**

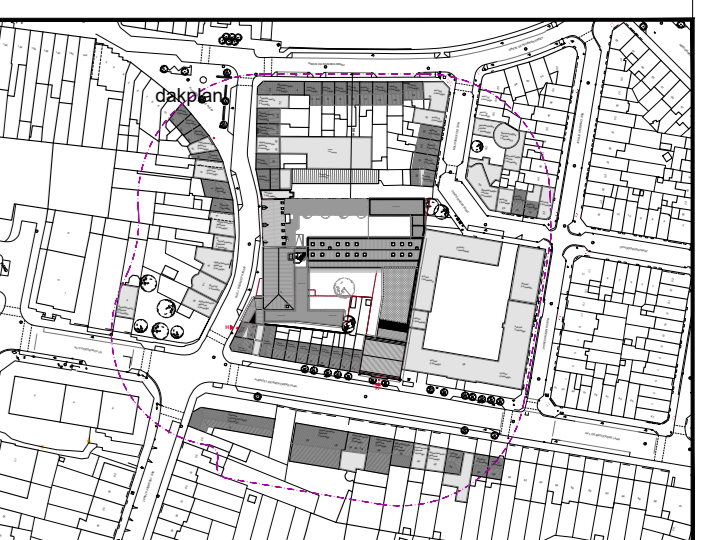

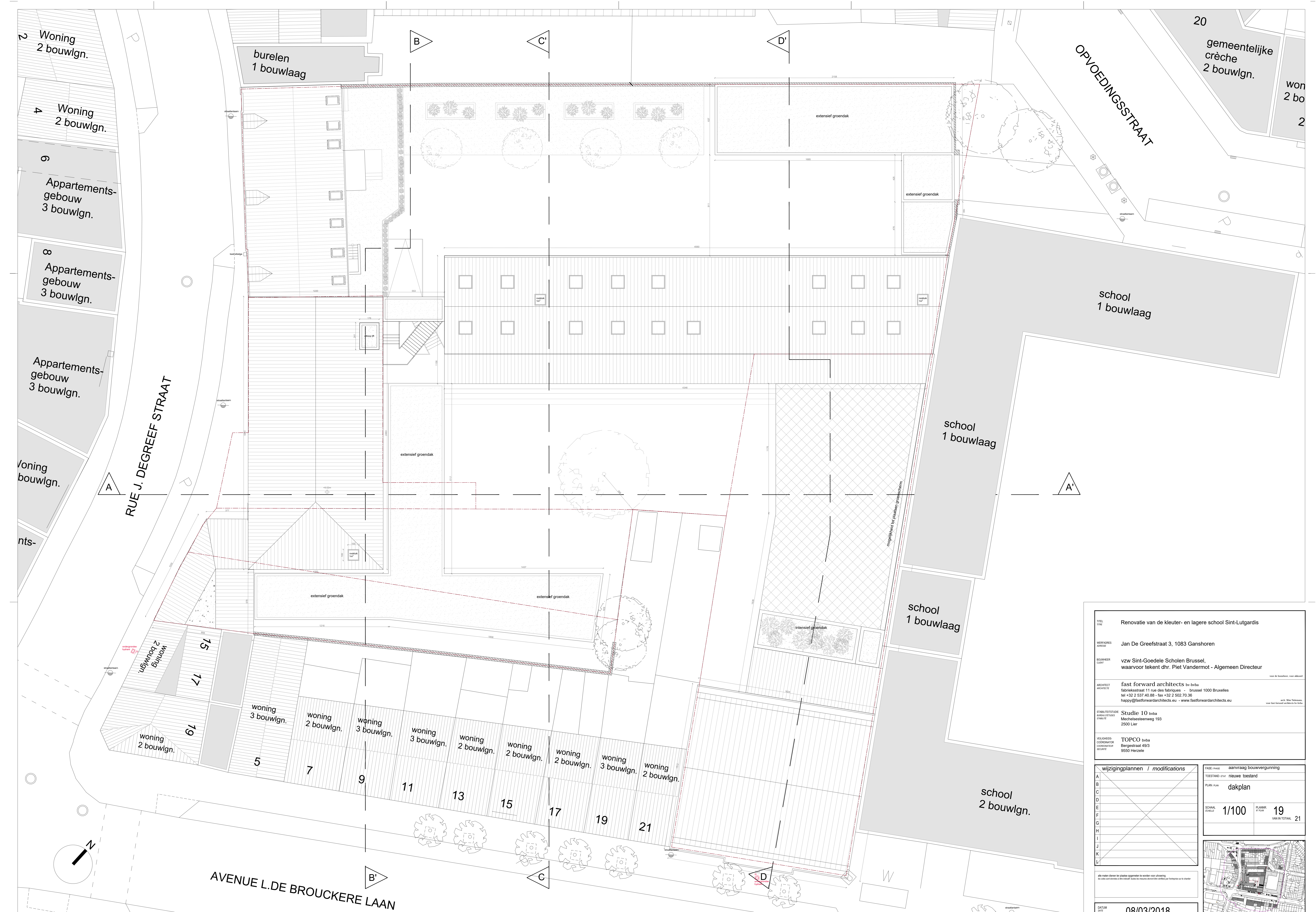

TITEL	Renovatie van de kleuter- en lagere school Sint-Lutgardis		
ADRES	Jan De Greefstraat 3, 1083 Ganshoren		
BOUWHEER	vzw Sint-Goedele Scholen Brussel, waarvoor tekent dhr. Piet Vandermot - Algemeen Directeur		
ARCHITECT	fast forward architects bv-bvba fabrieksstraat 11 rue des fabricques - bruxelles 1000 Bruxelles tel +32 2 537 40 88 - fax +32 2 502 70 36 happy@fastforwardarchitects.eu - www.fastforwardarchitects.eu		
STABILITEITSLIJN	Studie 10 bvba Machielstaatsenweg 193 2800 Lier		
VEILIGHEIDSCOÖRDINATOR	TOPCO bvba Bergestraat 49/3 9550 Herzele		
wijzigingsplannen / modifications		FASE: nuwe	aanvraag bouwvergunning
A		TOEGANG: nieuw	nieuwe toestand
B		PLAN: (PLAN)	dakplan
C		SCHAAL: 1/100	PLAAT: 19
D			VAN IN TOTAAL: 21
E			
F			
G			
H			
I			
J			
K			
alle meten geven ter plaatse opgeleverd te worden voor uitvoering			
alle meten geven ter plaatse opgeleverd te worden voor uitvoering			
DATUM	08/03/2018		

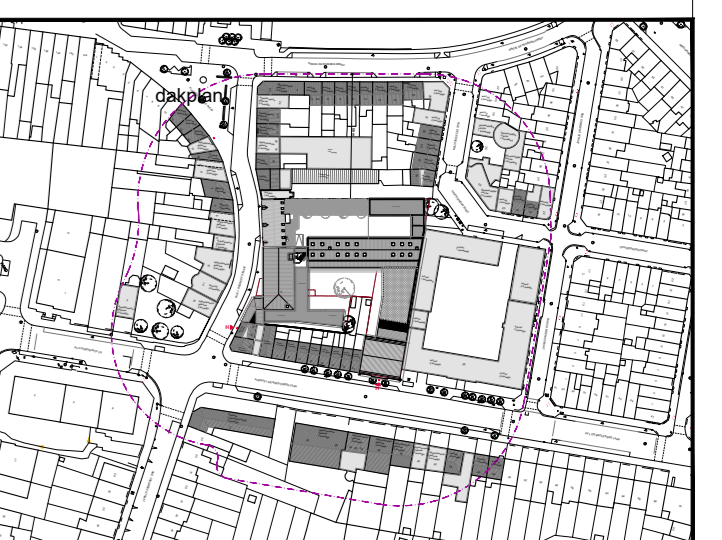

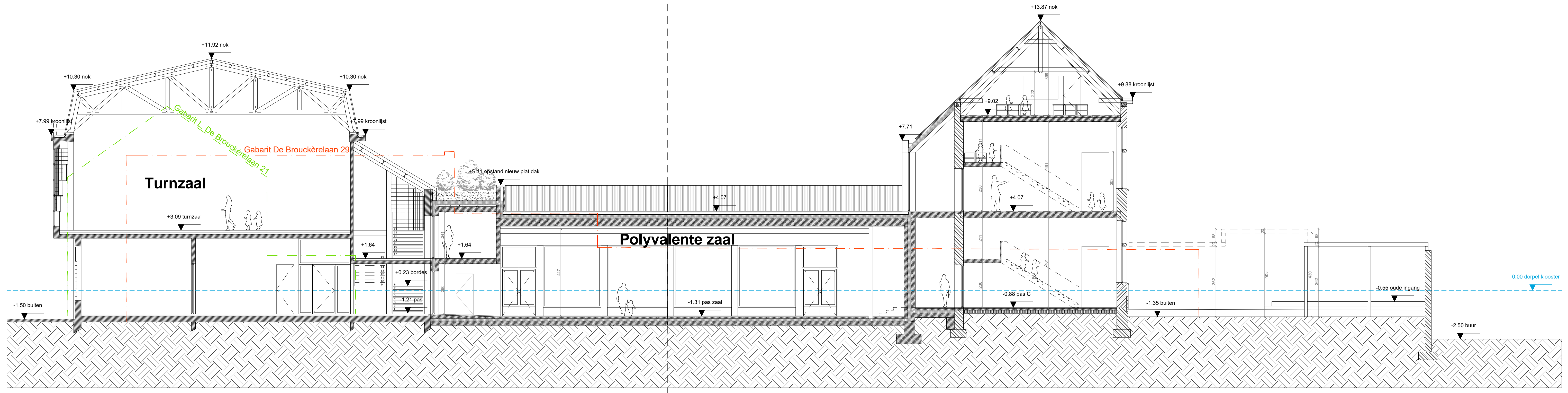

Nieuwe toestand snede DD' 1:100e

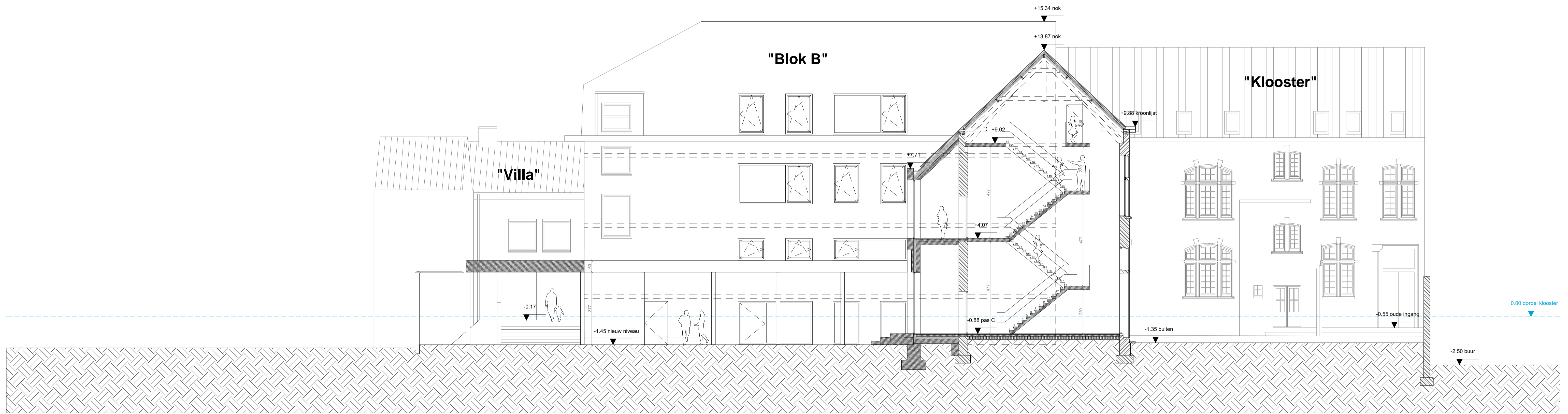

Nieuwe toestand snede CC' 1:100e

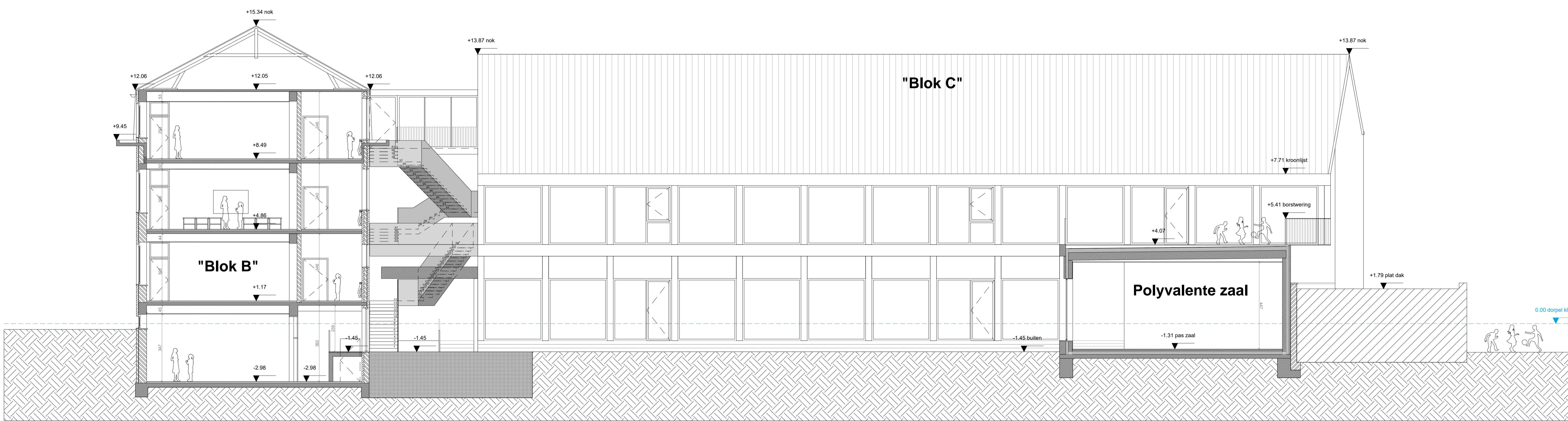

Nieuwe toestand snede BB' 1:100e

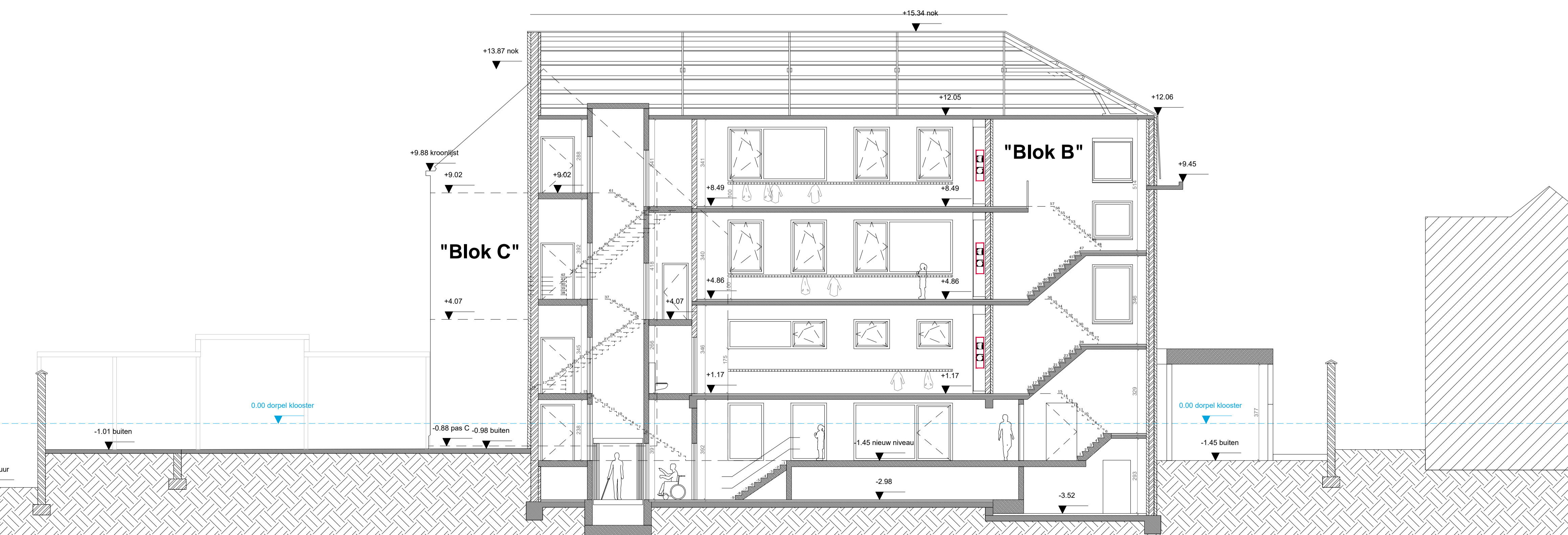

Nieuwe toestand snede AA' 1:100e

TITEL TYPE	Renovatie van de kleuter- en lagere school Sint-Lutgardis			
ADRES PROJEKT	Jan De Greefstraat 3, 1083 Ganshoren			
OPDRACHTGEVER	vzw Sint-Goedele Scholen Brussel, waarvoor tekent dhr. Piet Vandermot - Algemeen Directeur			
ARCHITECT PROFESIE	fast forward architects bv-bvba fabriekstraat 11 rue des fabricques - Brussel 1000 Bruxelles tel +32 2 537 40 88 - fax +32 2 502 70 36 happy@fastforwardarchitects.eu - www.fastforwardarchitects.eu			
STAD/PLAATS	Studie 10 bvba Mechelsteeweg 183 2500 Lier			
VEILIGHEIDSCOÖRDINATOR	TOPCO bvba Bergestraat 49/3 9550 Herzele			
wijzigingsplannen / modifications		FASE / phase	aanvraag bouwvergunning	
A		TOESTAND / env	nieuwe toestand	
B		PLAN / plan	Snedes	
C		SCHAAL / scale	1/100	PLAAN / plan
D				20
E				VAN IN TOT / from to
F				21
G				
H				
I				
J				
K				
L				
08 nader drawn by gisela oppenheit te werken voor afwijking. De afwijking wordt alleen toegevoegd indien het niet mogelijk is om de afwijking te plaatsen op de tekening.				
DATUM / date		08/03/2018		

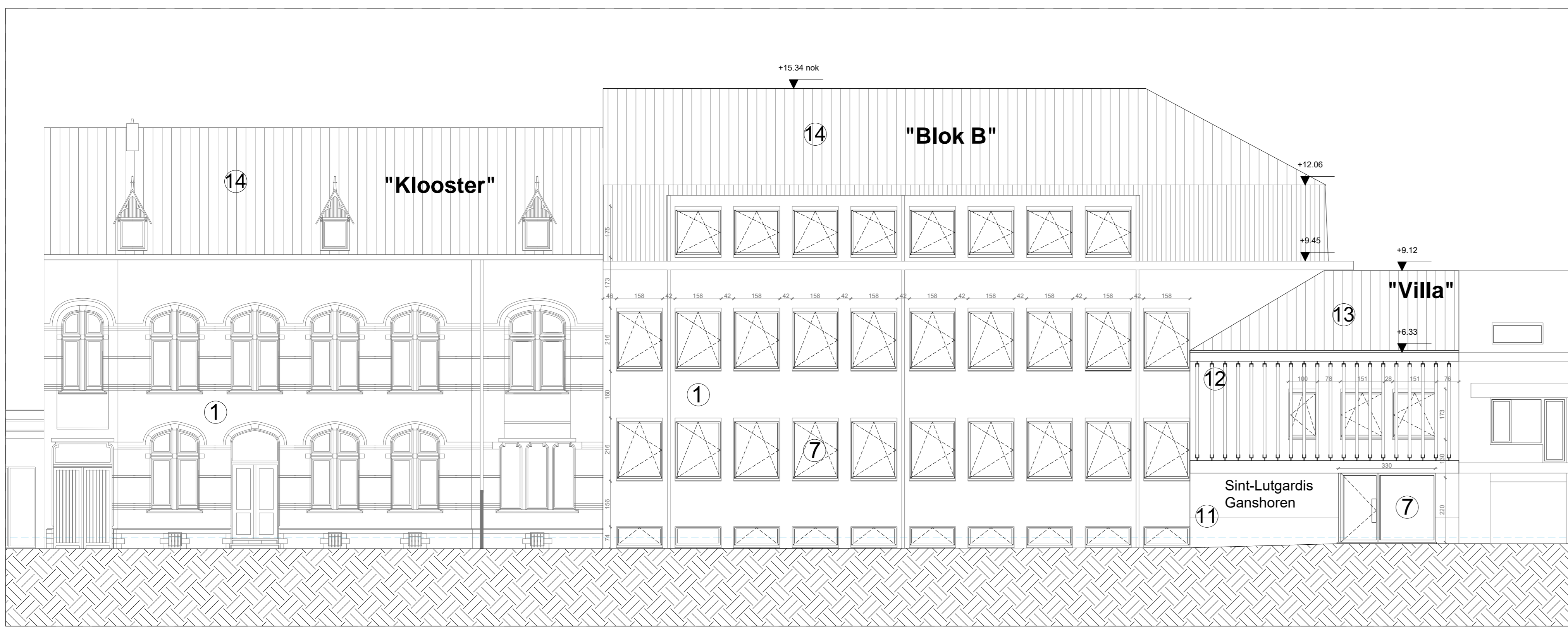

Straatgevel van "Blok B" en de "Villa" in de Jan De Greefstraat

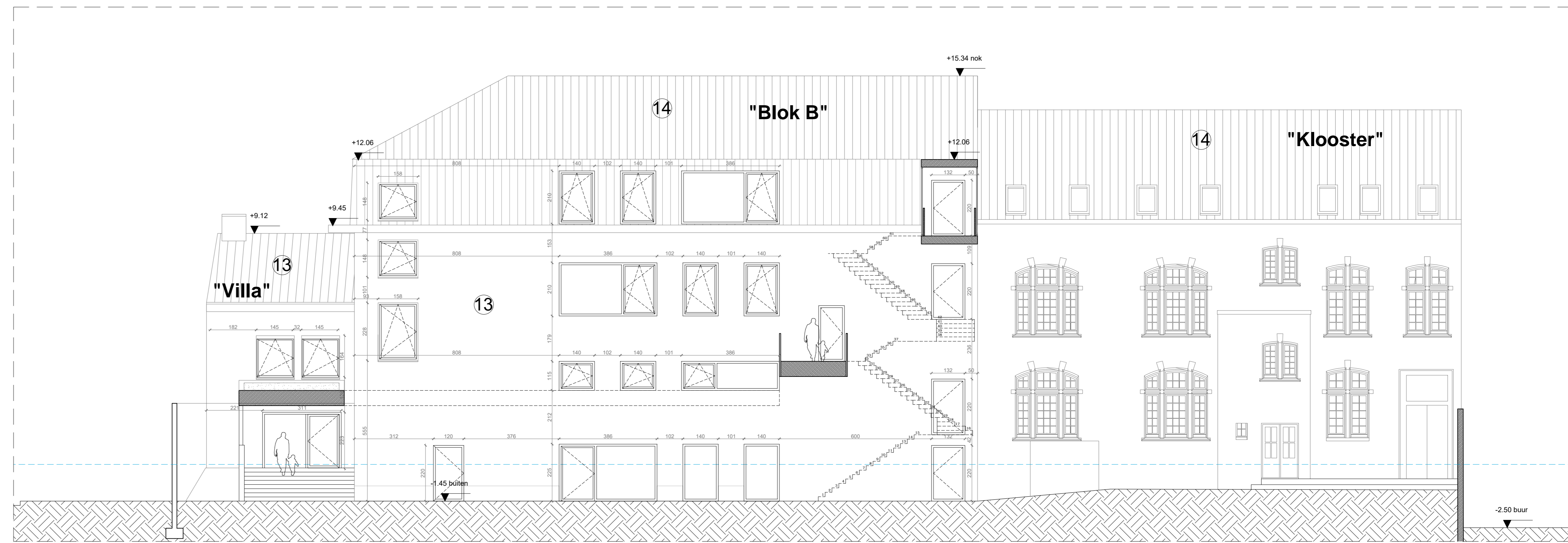

Achtergevels van de "Villa", "Blok B" en het klooster

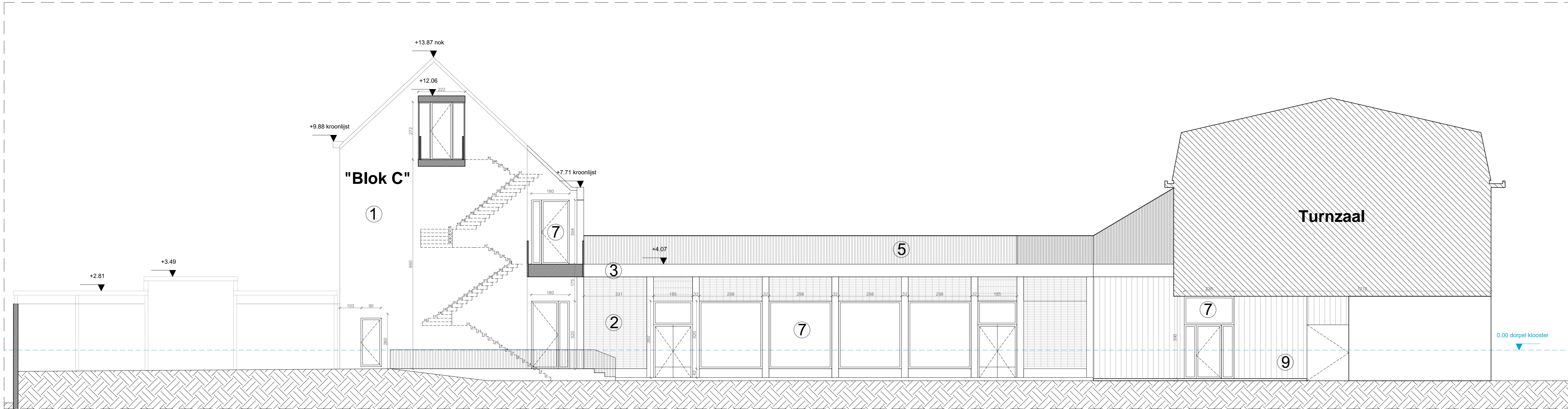

Kopse gevel van "Blok C" en de vrije gevel van de nieuwe polyvalente zaal

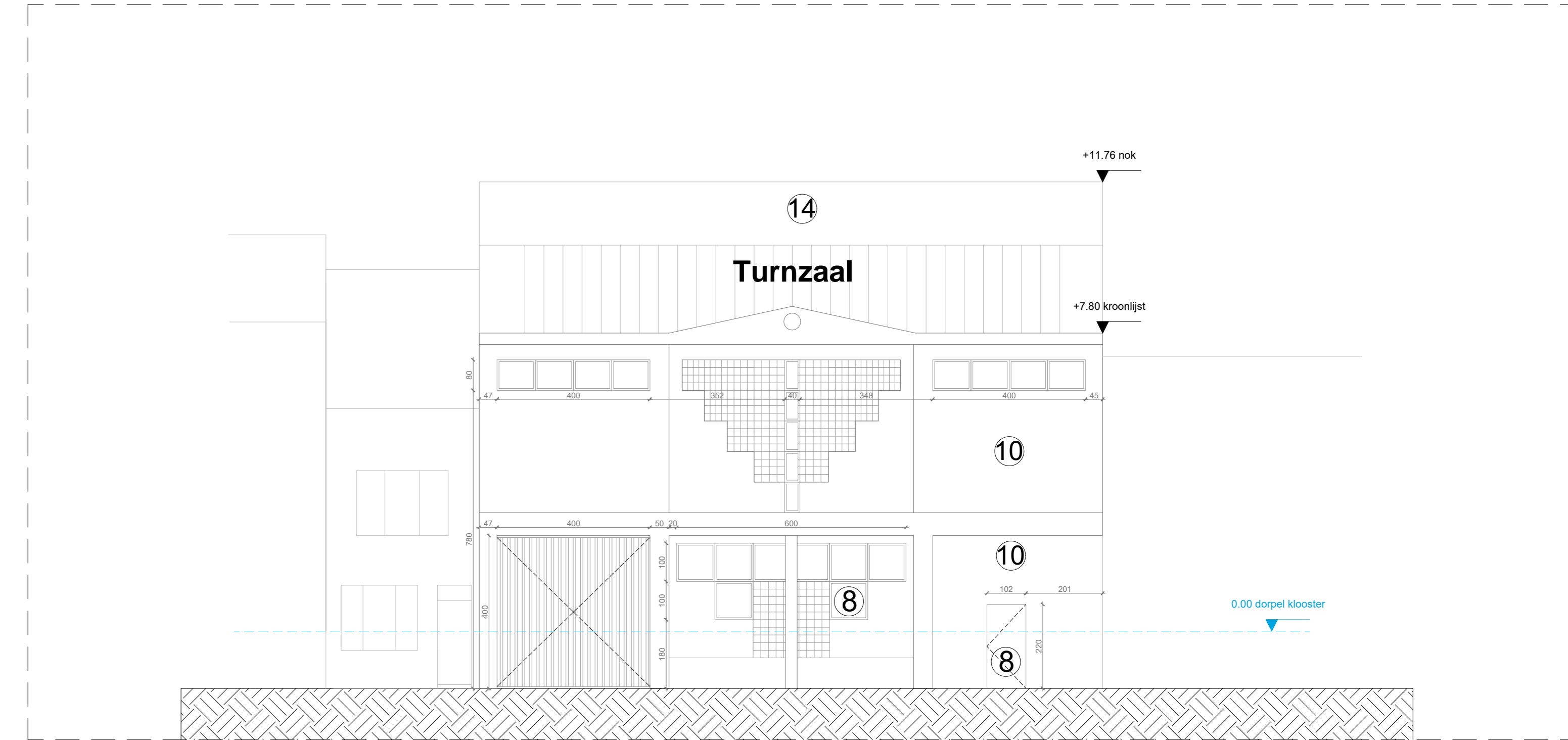

GfUUF[ Yj Y' j Ub\ Yhii fbnUW[ YVci k ]b'XY@i ]g8 Y6 fci W,,fYUub

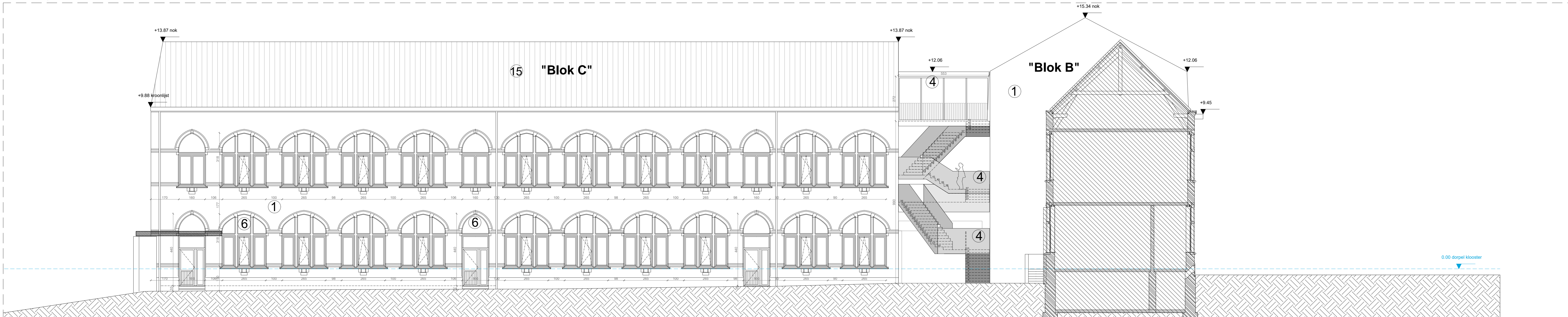

Zijgevel van "Blok C" - Noord-West gericht

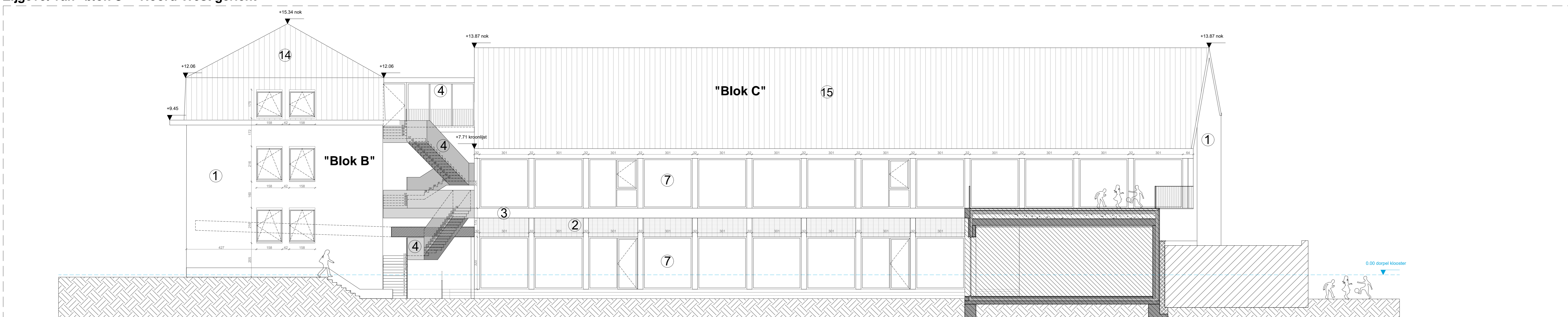

Zijgevels van "Blok B" en "Blok C" - Zuid-Oost gericht

- Legende van de dak- en gevelmaterialen**
- 1: baksteen
  - 2: groene baksteen
  - 3: betonnen gevelelementen - lichtrij
  - 4: borstwering en afwerking trap en passerelle in staal - lichtgroen
  - 5: borstwering in staal - wit
  - 6: buitenschrijnwerk hout - donkergroen
  - 7: buitenschrijnwerk alu - donkerbruin
  - 8: buitenschrijnwerk staal - donkerblauw
  - 9: glazen stroken - type "reglit"
  - 10: betonsteen beige & lichtroze
  - 11: gevelbeplating in staal - wit
  - 12: houten gestroken in inox houders
  - 13: baksteen - gekleurd - lichtgrijs
  - 14: leien - donkergrijs
  - 15: pannen - rood

**TITEL** Renovatie van de kleuter- en lagere school Sint-Lutgardis

**ADRES** Jan De Greefstraat 3, 1083 Ganshoren

**BOUWMEESTER** vzw Sint-Goede Scholen Brussel, waarvoor tekent dhr. Piet Vandermot - Algemeen Directeur

**ARCHITECT** fast forward architects bv-bvba  
 fabriekstraat 11 rue des fabriciens - bruxelles 1000 Bruxelles  
 tel +32 2 537 40 88 - fax +32 2 502 70 36  
 happy@fastforwardarchitects.eu - www.fastforwardarchitects.eu

**STADT/STREEK** Studie 10 bvba  
 Mechelsesteenweg 193  
 2800 Lier

**VEILIGHEID** TOPCO bvba  
 Bergstraat 49/3  
 9550 Herzele

wijzigingsplannen / modifications		FASE	aanvraag bouwvergunning
A		TOESTAND	nieuwe toestand
B		PLAN	Gevels
C		SCHAAL	1/100
D		PLANNR	21
E		VAN IN TOTAAL	21
F			
G			
H			
I			
J			
K			
alle meten dienen ter plaatse opgenomen te worden voor uitvoering			
datum 08/03/2018			

