

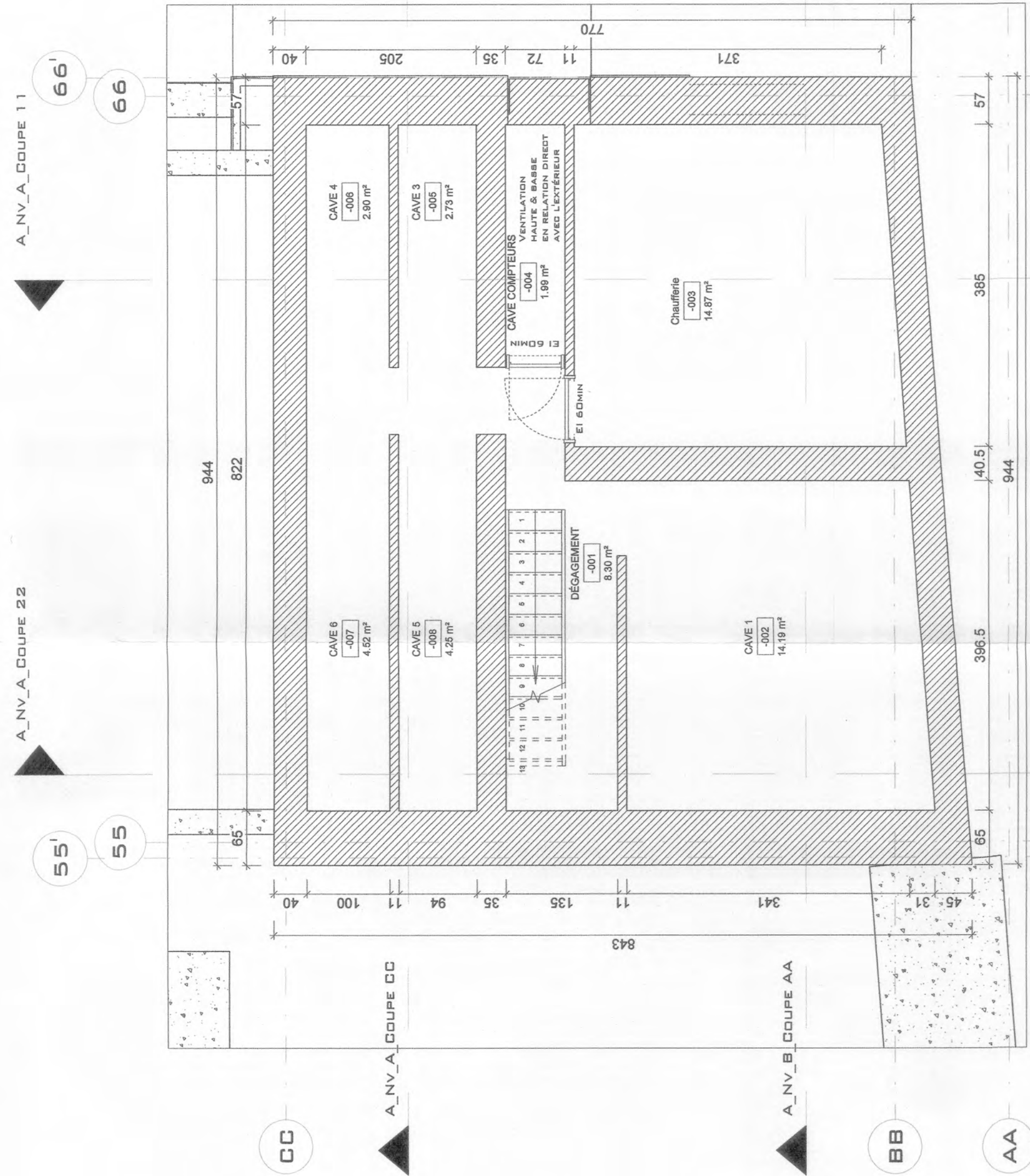

Légende des Pièces (-2.07)

- Classe 4G1
- Chaufferie
- Classe 1
- Classe 2
- Cage d'Escalier
- Sas
- Vestiaire Prof.
- Douche
- Toilettes
- Sanitaires
- WC 1
- WC 2
- Salle Polyvalente
- Réserve
- Préau - Cour de Récréation 3



+00\_REZ-DE-CHAUSSEE - GANSHOREN 51-57 - (-2.07)

1 : 50

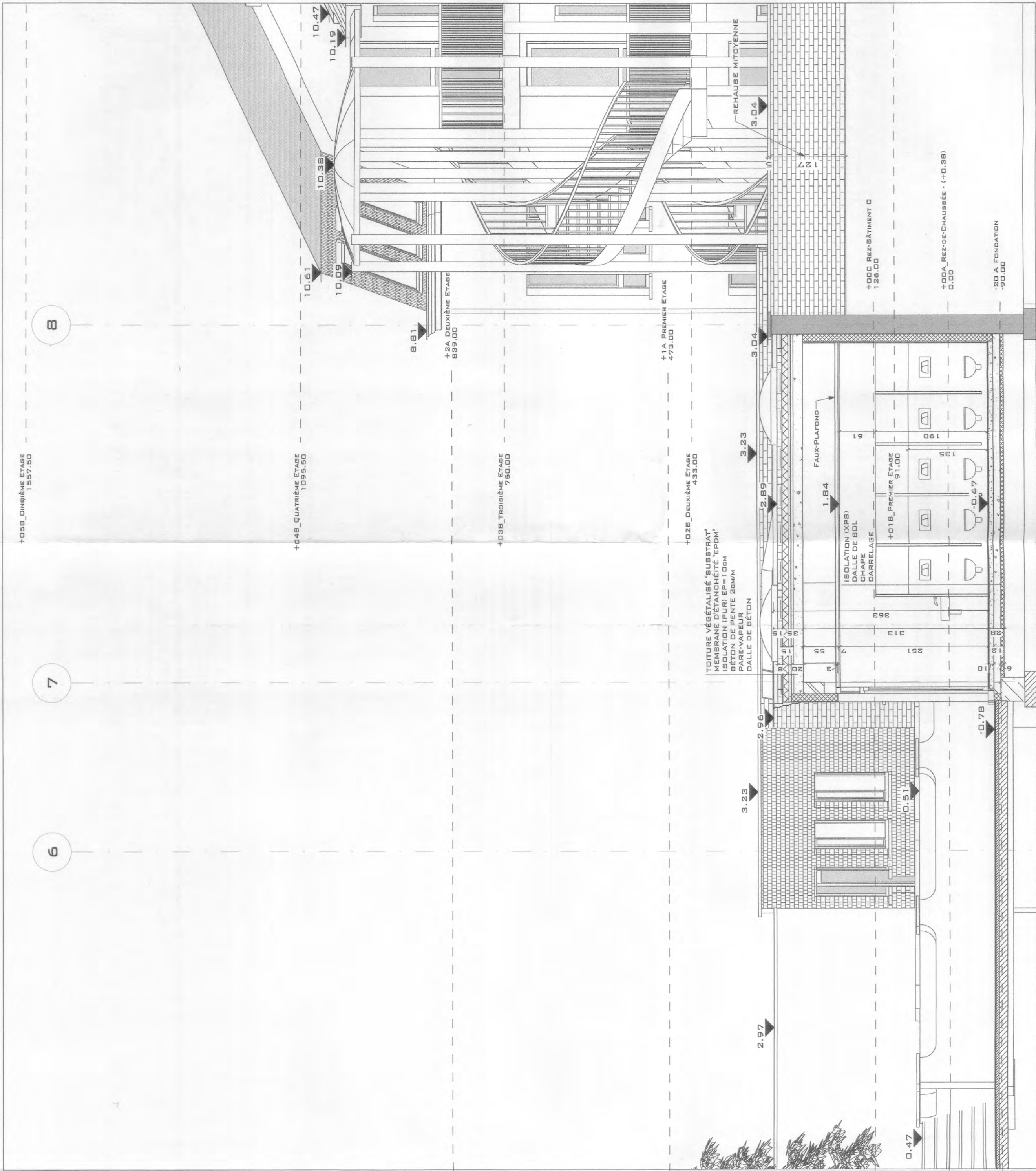

A. COUPE AA

1 : 50

LÉGENDE

- MAÇONNERIE EXISTANTE
- MAÇONNERIE PORTANTE ET DE PAREMENT
- MAÇONNERIE À DÉMOURIR
- BÉTON ET HOURDIS
- BÉTON DE PENTE
- PIERRE BLEUE
- ISOLATION
- ENDUIT EXTÉRIEUR SUR ISOLANT
- ÉTANCHÉITÉ
- GLOISONS EN PLAQUES DE PLÂTRE ENROBÉ
- FAUX-PLAFOND EN PLAQUES DE PLÂTRE ENROBÉ
- EAUX PLUVIALES
- EAUX USÉES
- EAUX FÉCALES

- TOUTURE PRINCIPALE (v. J. Debacqz)
- TOUTURE - RENOVATION (v. Ganshoren 55-57)
- TOUTURE - ESCALIER (v. Ganshoren 55)
- TOUTURE - CONSTRUCTION (v. Ganshoren 51)
- TOUTURE TERRASSE (Ganshoren & Lobo Champs)
- CORNICHE À RUE & ARRIÈRE
- N. CORNICHE À RUE & ARRIÈRE
- GOUTTIÈRE
- DESCENTE D'EAUX PLUVIALES
- FAÇADE À RUE & ARRIÈRE (v. J. Debacqz)
- FAÇADE À RUE & ARRIÈRE (v. Ganshoren 55)
- FAÇADE À RUE & ARRIÈRE (v. Ganshoren 51)
- MEUBLERIE EXTÉRIEURE
- SEUILS-LINTEAUX-BANDEAUX
- COUVRE-MUR
- ELEMENTS DE FERRONNERIE

NOTE : Les plans sont établis en vertu de la Loi sur l'Accès à l'Information. Les plans sont établis en vertu de la Loi sur l'Accès à l'Information. Les plans sont établis en vertu de la Loi sur l'Accès à l'Information.

REGION BRUXELLES-CAPITALE

COMMUNE KOKELBERG

MAÎTRE DE L'OUVRAGE	Rue Jules Debecker, 71-75 BRUXELLES T : +32 2 71 31 36 F : +32 2 41 01 89
OBJET	Rénovation de Bâtiments Scolaires
CHANTIER	Rue Jules Debecker, 71-75 Commune : KOKELBERG Province : Bruxelles-Capitale
AUTEUR DE PROJET	T.B.I. e r r y C O N V E N T Architecte - Urbaniste convet.architectes.be
ENTREPRENEUR	Dossier N° 2016E1 Boulevard de Waterloo 1364 B-1000 BRUXELLES Tél : +32 2 738 44 47 - Fax : +32 2 738 44 42 convet.architectes.be

Chartier N°	
-------------	--

P.U. - SITUATION PROJETÉE	
Rez-de-chaussée - Ganshoren 51-57 (-2.07) - Coupe AA	

Dessinateur	THC	Echelle	Comme indiqué	Date	20.12.2016
-------------	-----	---------	---------------	------	------------

Administration communale	
--------------------------	--

Ce document est propriété de l'architecte T.B. CONVENT. Tous droits réservés.

LE MAÎTRE DE L'OUVRAGE	ARCHITECTE
P.O.	T.B. CONVENT