FUNDERING- en RIOLERINGSPLAN - schaal 1/100

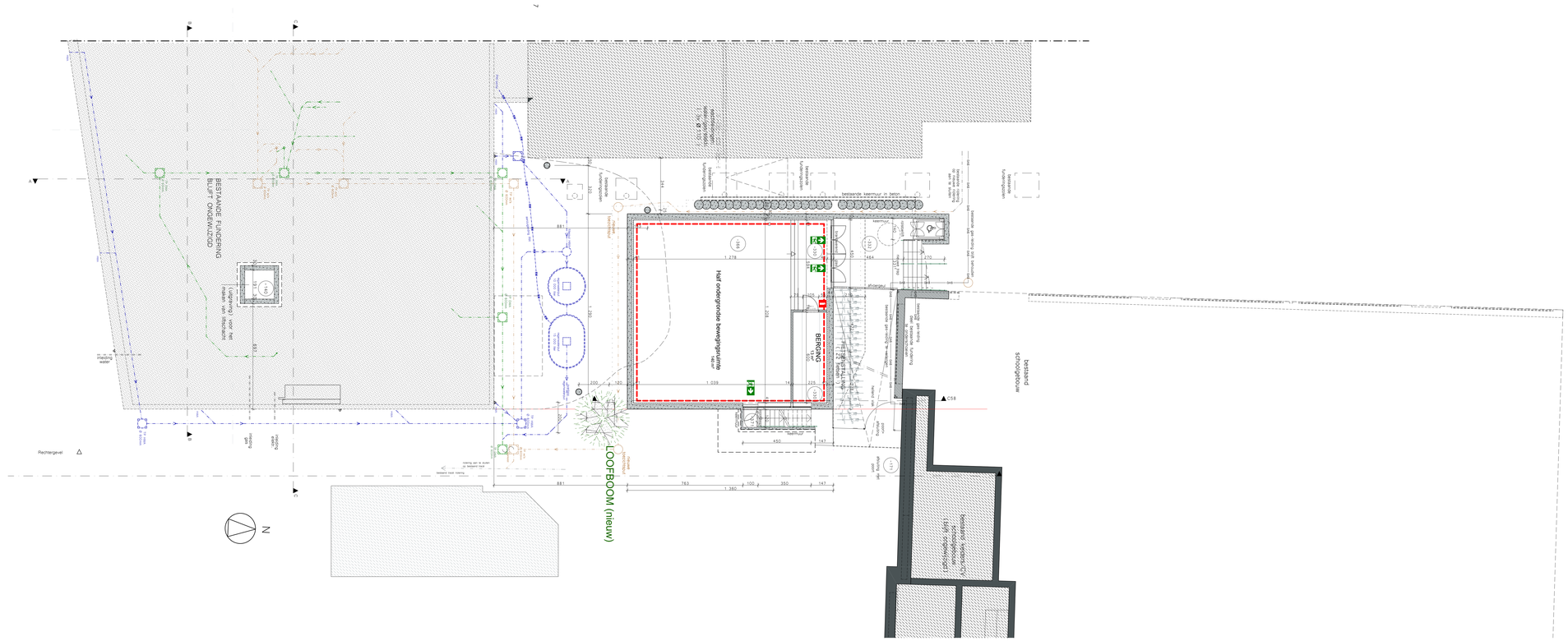

GELIJKVLOERSE VERDIEPING - schaal 1/100

LEGENDE

- gevelmetselwerk
- metselwerk in snelbouwsteen
- metselwerk in betonsteen
- niet dragend metselwerk
- gewapend beton
- isolerend metselwerk
- lichte wand - gipskarton
- dakisolatie PUR
- dakisolatie rotswol
- bestaande constructie
- afbrask
- draagrichting
- RoWaWater Afvoer, ingegraven
- DrWaWater Afvoer, ingegraven
- RoWaWater Afvoer, uitgehangen
- DrWaWater Afvoer, uitgehangen
- HS/KS Hoofd/Koud water
- Zr Zuiverbuisland
- rookdetector
- rookventilatie
- brandhaspel
- poederblusser
- noodweg
- Ex Ex-blusland

passieve brandweerstand			
dragende en scheidende functie	REI 30	REI 60	REI 120
alleen dragende functie	R 30	R 60	R 120
alleen scheidende functie	EI 30	EI 60	EI 120
deuren	EI-30	EI-60	EI-120

GEVELMATERIALEN

1. bestaand gevelmetselwerk - kleur: lichtbrun
2. nieuw gevelmetselwerk: recuperatie bestaande - kleur: lichtbrun
3. nieuw gevelmetselwerk: afwijkend verlegd en niet verdegd - kleur: analoog aan bestaande (lichtbrun)
4. zemerwerg
5. gevelbekleding in zink - kleur blauw
6. dakbedekking: zink - kleur blauw
7. dorpels: blauwe steen
8. dorpels: aluminium
9. buitenschrijnwerk: thermisch onderbroken alu grijs
10. borstwering: staal
11. prefabbalkon in beton
12. muurafdekprofiel: aluminium
13. regenafvoerbuizen zink
14. borstwering: gepatineerd staal: licht grijs
15. borstwering: glas
16. bepleistering: licht grijs
17. betonnen luifel: licht grijs
18. staalstructuur: kleur blauw

De bouwaanvraagtekeningen kunnen niet gebruikt worden als uitvoeringstekeningen.
De fundering- en stabiliteitsstudie moet worden opgemaakt door een bevoegd stabiliteitsingenieur overeenkomstig de grondonderzoeksgegevens.

Project	Verbouwing fitness naar schoolgebouw Sint-Pieterscollege
Ligging	Leopold I-straat 311 1090 JETTE 3e afdeling, sectie D, 405m²
Opdrachtgever	vzw Sint-Goedele Brussel - Dhr. Piet Vandermot (alg. directeur)
Adres	Verheydenstraat 39 1070 ANDERLECHT 02/520 05 72

arch. Lutz Leuwers + arch. Jan Maes + i.arch. Bart Meganck + arch. Peter Wundele + arch. Nicolas Riemaekers + arch. Ann Vermoesen

OSK-AR

OSK-AR architecten cvba - Oudesmidestraat 27 - 1700 Dilbeek - info@osk-ar.be - www.osk-ar.be - tel: 02 567 13 33

EPB verslaggever: Topco bvba - Bergestraat 49/B3 - 9550 Steenhuize

Veiligheidscoördinator: Topco bvba - Bergestraat 49/B3 - 9550 Steenhuize

NR	DATUM	WIJZIGINGEN	NR	DATUM	WIJZIGINGEN
0	08/07/2018	Basisontwerp			

fase	plan
BA	fundering- en rioleringsplan, gelijkvloerse verdieping

datum	schaal	file	dossiernr	plannr
08/07/2018	1:100	SP3_LUTBR_BA	17.1504	1/3