

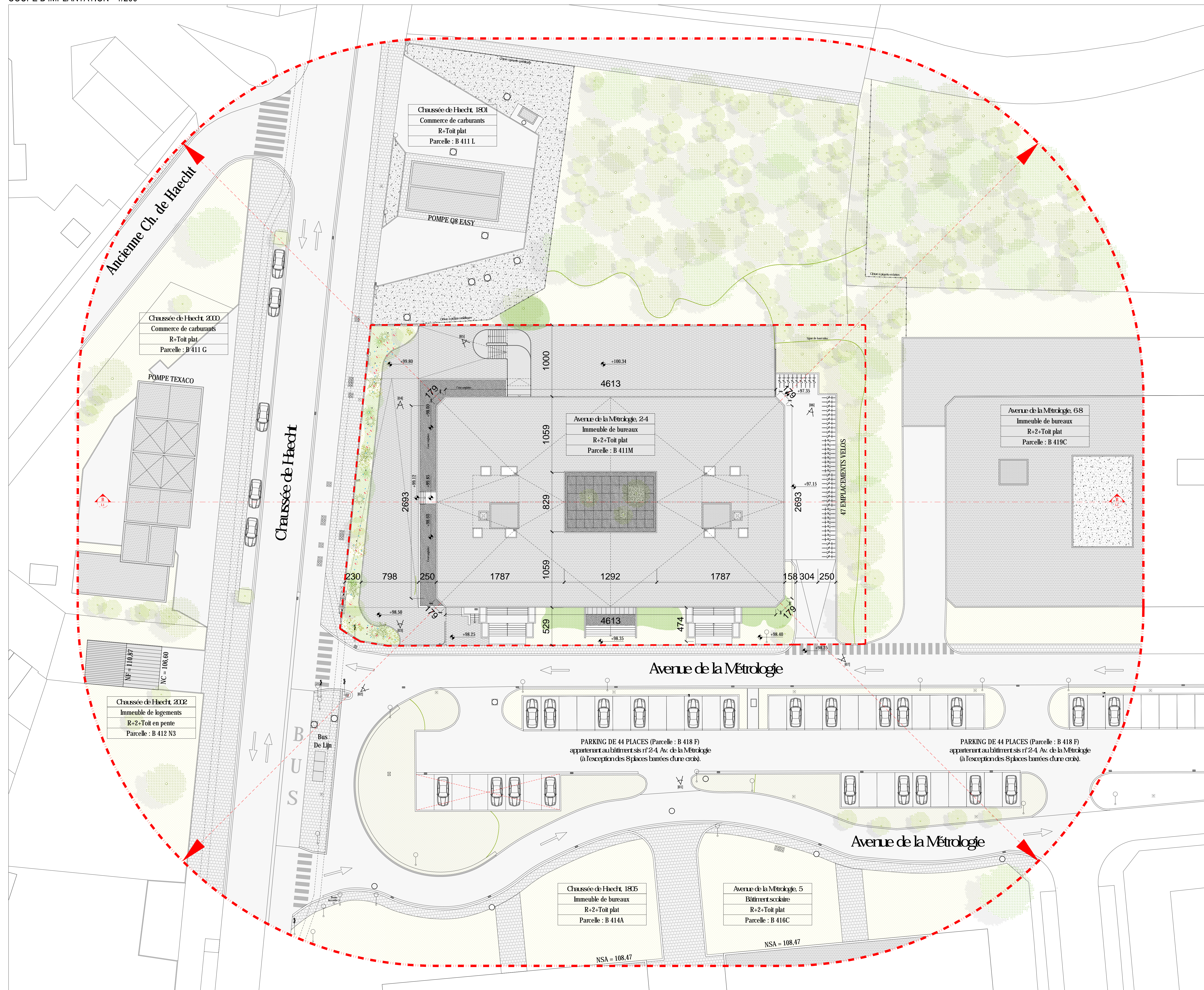

COUPE D'IMPLANTATION - 1/200

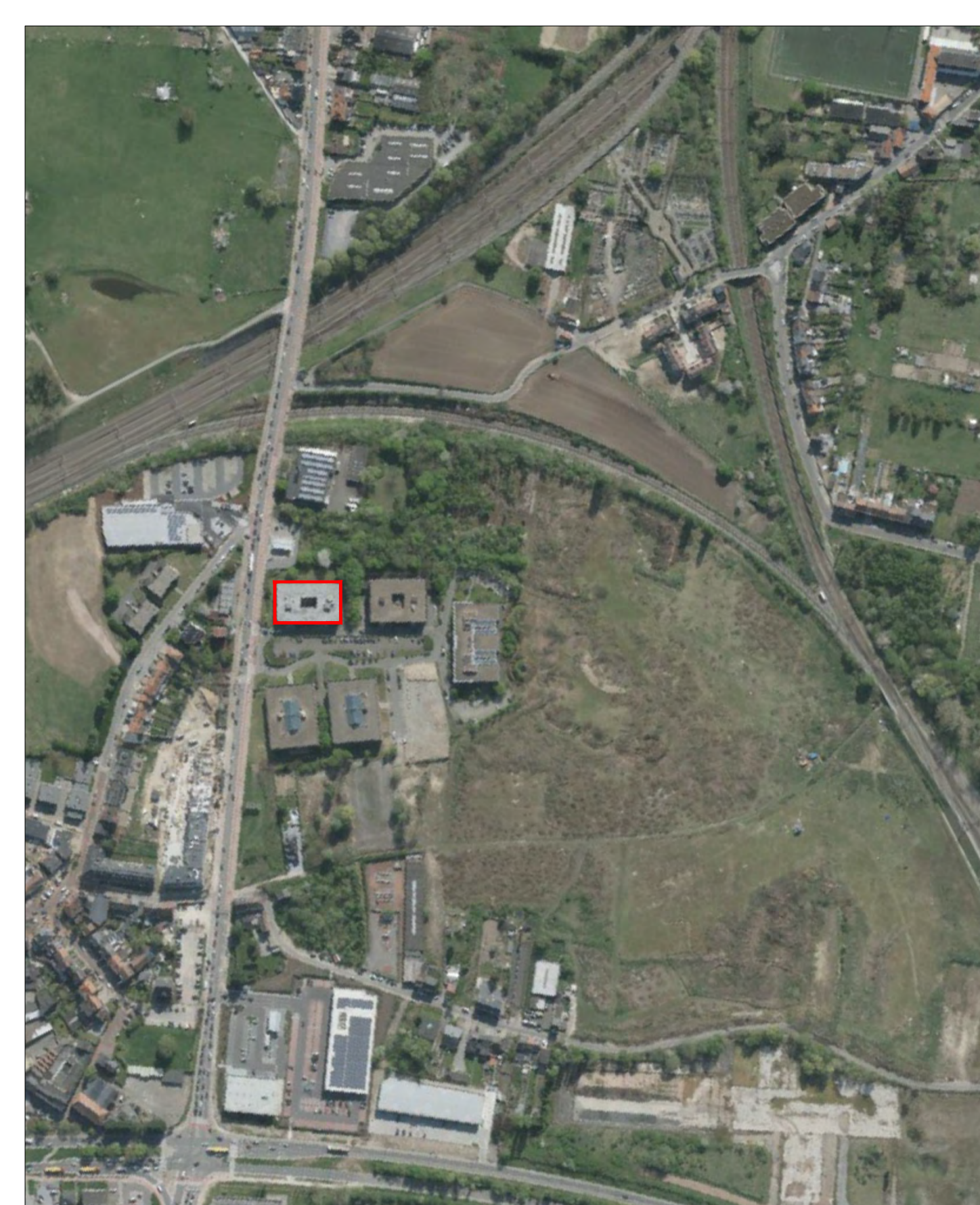

PLAN D'IMPLANTATION - 1/200



PLAN DE LOCALISATION - 1/4000

LEGENDE PLANS & COUPES

DIMENSIONNELS

STRUCTURE EXISTANTE EN BETON

MURS EXISTANTS EN MAÇONNERIE

CLORSONS-LÉGÈRES EXISTANTES

SOL-COUPPE-EXISTANT

JARDINS EXISTANTS

TOITURES À VERGES/ANCRAGES EXISTANTES

TOITURES PLATES EXISTANTES

FACIÈS EXISTANTS VÉRIFIÉS DÉBOULÉES
Simple-slope-victoire / Double-slope-conquer

MURS PROJÉTÉS EN BLOCS DE BÉTON

CLICS/PS/LÉGÈRES PRIORITÉS (à arracher les coupes)

JARDINS PROJÉTÉS

REVÊTEMENT PROJÉTÉ - PAVÉS EN BÉTON PERMEABLES

REVÊTEMENT PROJÉTÉ - DALLES BÉTON

FACIÈS VÉRIFIÉS PROJÉTÉS
(Double slope-performing)

CLORSONS VÉRIFIÉS INTÉRIEURS

CLORSONS PIERRES MOBILES (en ACCORDÉON)

Symboles

Ligne de propriété séparative

Trait de coupe transversal en longitudinal

Axe structural d'édifice

Hydrant intérieur existant

Place de stationnement / emplacement

Accès de rue existant

Accès existant

Tabouret électrique existant

Type existant nord-sud/croisé

Éclairage existant existant

Place de parking accessible aux PMR

Arrêt au carrefour de secours d'urgence

Deux colonnes signalétiques

Paroi unique signalétique

Entrée principale de la place

Double porte

Abréviations

Bd/Pt	Rue sur plan
Bd/S Pt	Rue sur son plan
Bd/S pnt	Rue sur point
If/Bd	Ligne de l'axe de l'édifice
If/Bp	Ligne de la façade
JP	Rue de la porte
N.C.	Niveau : Comble
NF	Niveau : Faible
NSA	Niveau : Supérieur/Ancien
NSM	Niveau : Supérieur/Mer
NE + NE XXX	Niveau de page
XX	Niveau de page de parking existant

	Niveau : Niveau isolé
Nr	Niveau
RSB	Rue - Rue sous dalle
RSP	Rue - Rue sans dalle
RSP	Rue - Rue sans dalle
RSP	Rue - Rue sans dalle
RSP	Rue - Rue sans dalle

!! NIVEAU AR.+00.00 = NIVEAU GEO.+100.00 !!

CHANGEMENT D'AFFECTATION & REAMENAGEMENT D'UN BATIMENT
DE BUREAUX EN NOUVELLE ECOLE SECONDAIRE D'ENSEIGNEMENT
ORDINAIRE A PEDAGOGIE ACTIVE DU RESEAU DE LA FWB

DEMANDE DE PERMIS D'URBANISME

SITUATION DU BIEN	HAREN 1130- Avenue de la Mitréologie, n°2-4
MAÎTRE DE L'OUVRAGE	 <p>COMMUNAUTE FRANCAISE MINISTRE DE LA FEDERATION WALLONIE-BRUXELLES Secrétariat Général Direction générale des Infrastructures Service général des infrastructures sociales de la FWO Cible Études & Projets représentée par M. Mathieu Simon, Directeur général</p> <p>T. +32 (0) 2 413 31 30 E. mathieu.amos@cfwb.be</p>
MAÎTRE D'ŒUVRE	<p>Sarah LOBET, Architecte Critique Études & Projets Boulevard du Jardin Botanique, 20-22 1000 Bruxelles, Belgique</p> <p>T. +32 (0) 2 413 40 42 E. sarah.lobet@cfwb.be</p>
CONSILIER PER	<p>Interface-Solutions / Thomas Leclercq Rue de Reichsmoor, 7 1340 Ottignies-Louvain-la-Neuve, Belgique</p> <p>T. +32 (0) 478 21 30 42 E. m@interface-solutions.be</p>

[illegible]

OBJET Situation et projet de PLAN Implantation		ECHELLE 1/200 sur A0			
REF. CAD : 2018-01-02 METHODOLOGIE - S.M.O., IMPLANTATIONS - COPOLING					
2018_01	SEP	PLA-PE	ARCH.	IMPL.	01-03-2019
POUR REGISTRE	DATE DEBUT	FIN	TACHE	REACTIF	NOTES DE TRAV.